



barcelona
sagrera
alta velocitat



CONSELL DE BARRI LA SAGRERA: OBRES BERENGUER DE PALOU I JOSEP ESTIVILL

11 de desembre 2018



ÀMBIT SECTOR ENTORN SAGRERA

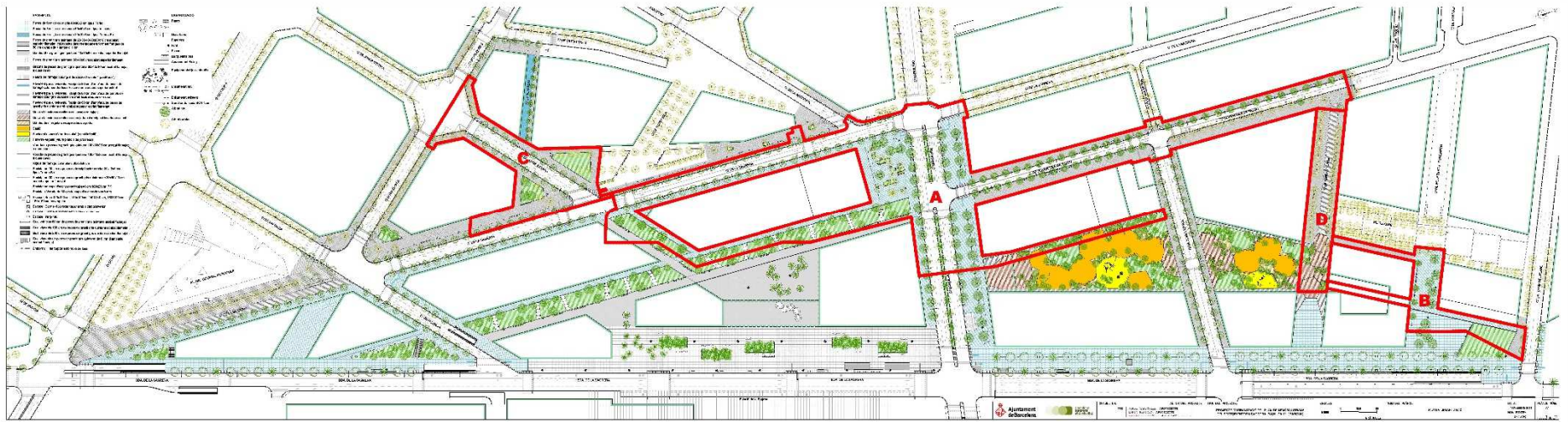

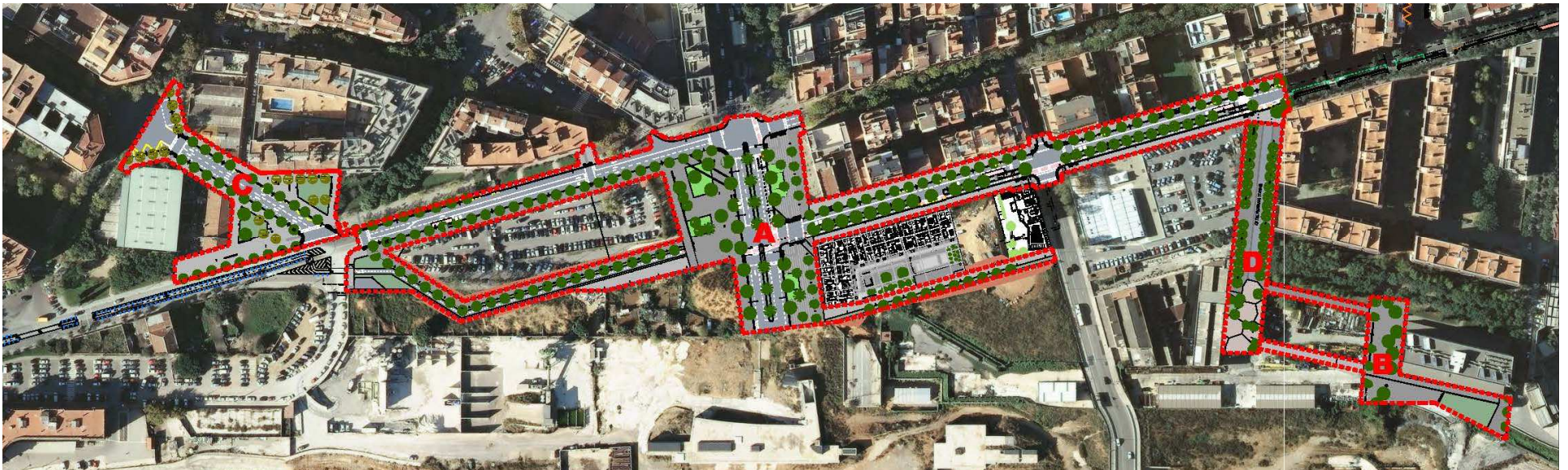



 Habitatge

 Equipament





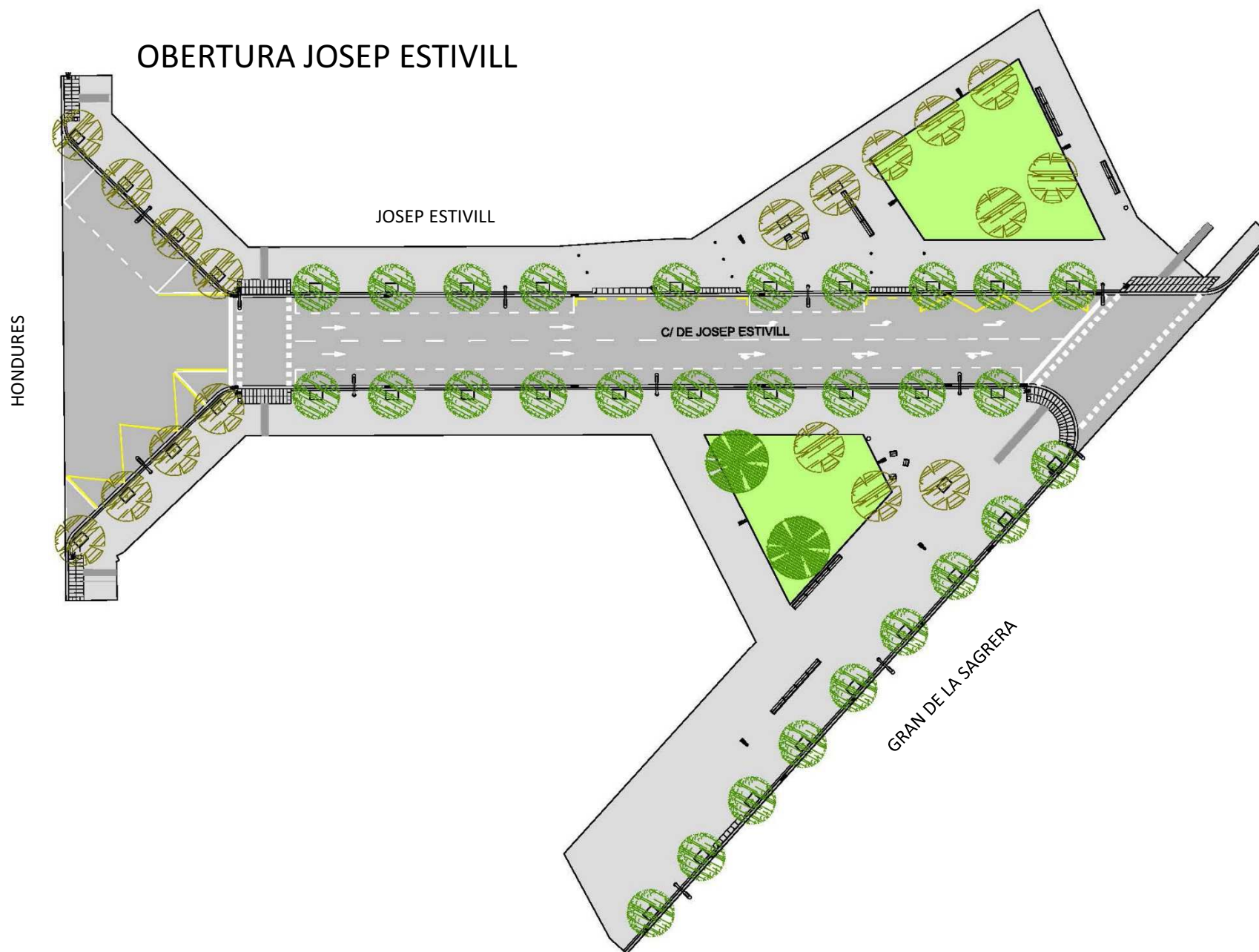









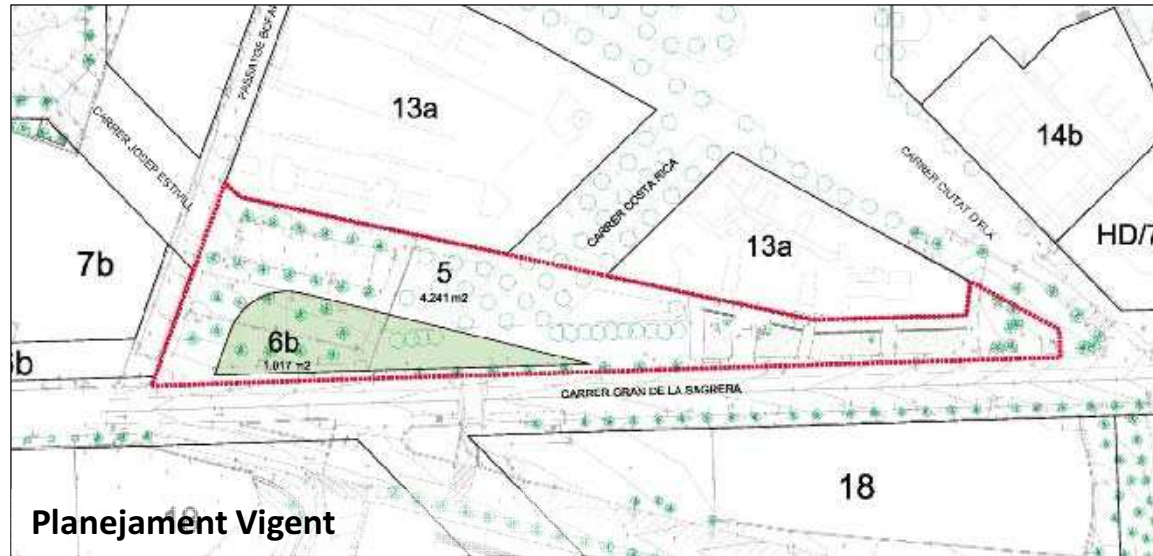

PMU PER A L'ADEQUACIÓ DE SISTEMES URBANÍSTICS PER L'OBERTURA DEL CARRER JOSEP ESTIVILL AL BARRI DE LA SAGRERA

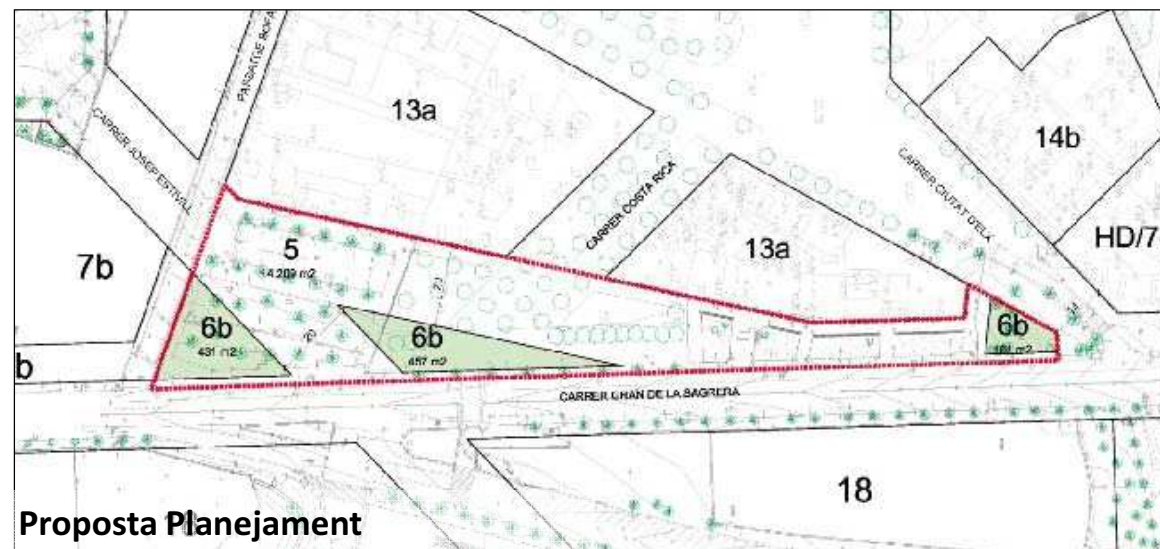

APROVAT DEFINITIVAMENT
OCTUBRE 2018

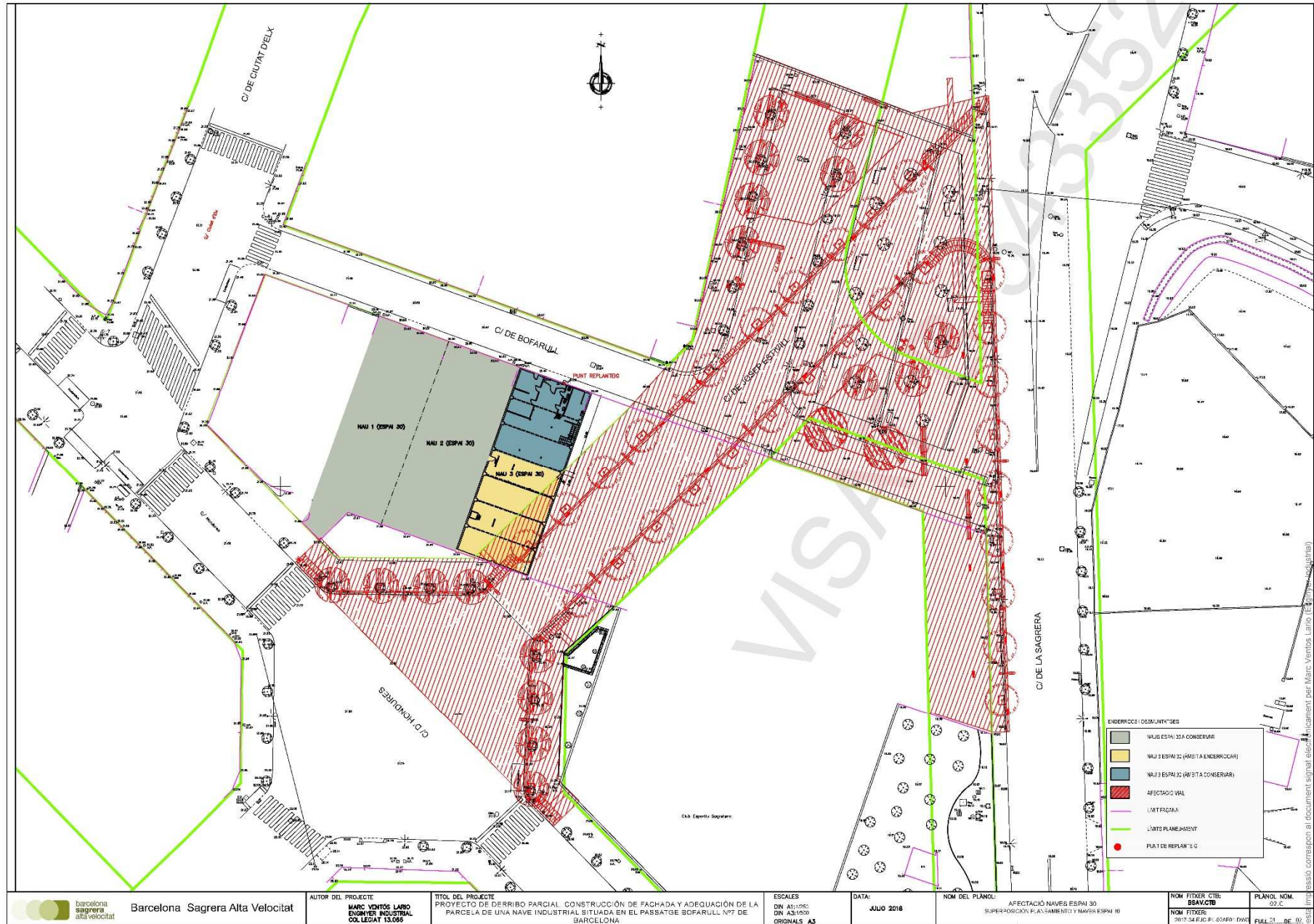



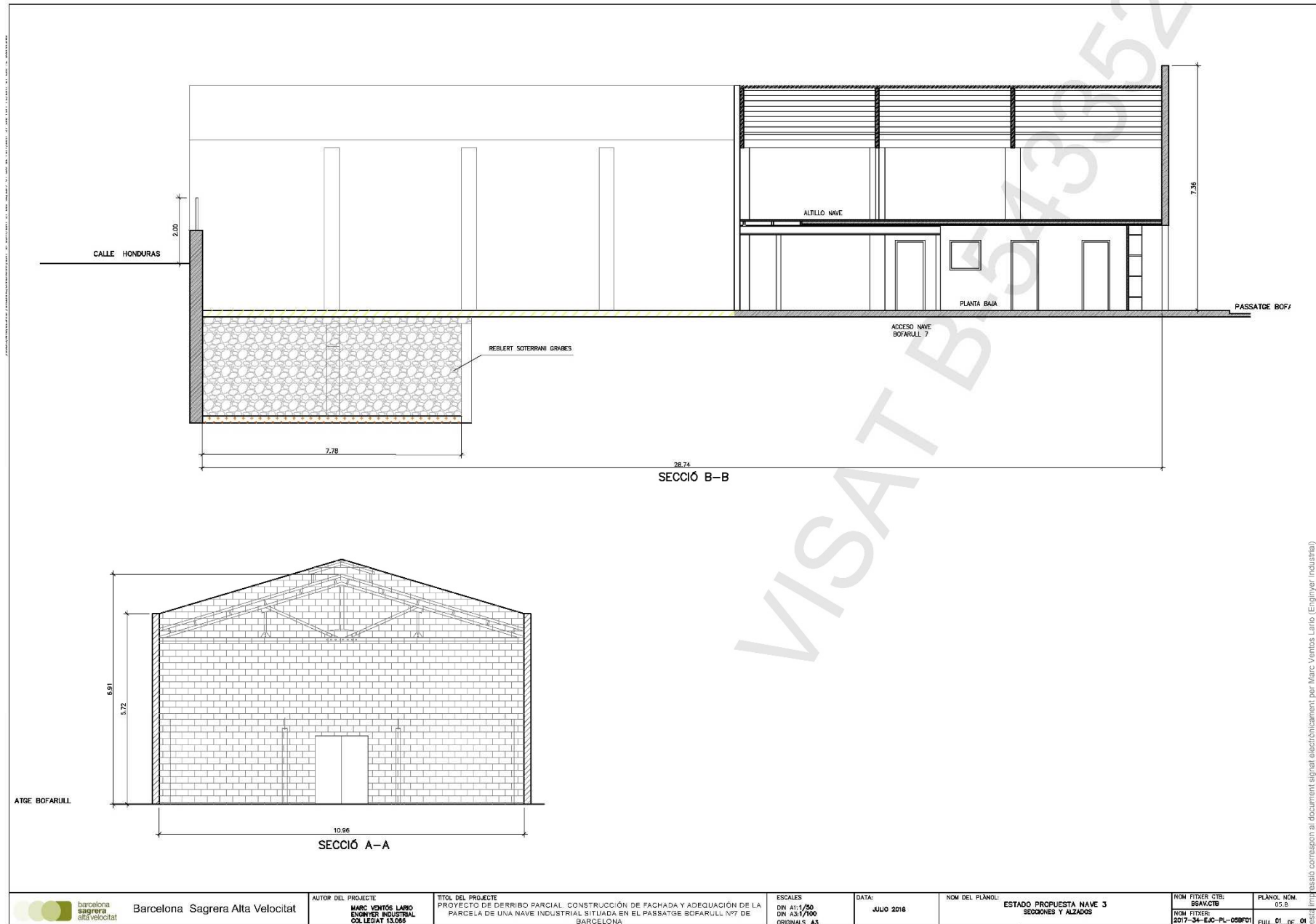

| | | | | | | | |
|---|--|--|--|----------------------------|---|-----------------------------------|----------------------------|
|  Barcelona Sagrera Alta Velocitat | AUTOR DEL PROJECTE MARC VENTOS LABRÓ ENGINYER INDUSTRIAL COL·LEGIAT 13.005 | TÍTOL DEL PROJECTE PROJECTE DE DERRIBO PARCIAL, CONSTRUCCIÓ DE FACHADA Y ADECUACIÓN DE LA PARCELA DE UNA NAVE INDUSTRIAL SITUADA EN EL PASSATGE BOFARULL Nº7 DE BARCELONA. | ESCALES DN A1:1/200 DN A3:1/500 ORIGINALS A3 | DATA: JULIO 2016 | NOM DEL PLANOL AFFECTACIÓ NAVES ESPAI 30 SUPERPOSICIÓ PLANEJAMENT I NAVES ESPAI 10 | NOM FITXER CTB: BSAVCTB | PLANOL N.º: 02.C |
|---|--|--|--|----------------------------|---|-----------------------------------|----------------------------|

Aquesta impressió correspon al document signat i electrònicament per Marc Ventos Labró (Col·legi d'Enginyers Industrials de Catalunya) el dia 18/11/2016 amb el número B-5-03352 i l'usuari per raó de mitjà pel Col·legi d'Enginyers Industrials de Catalunya el dia 18/11/2016 amb el número B-5-03352

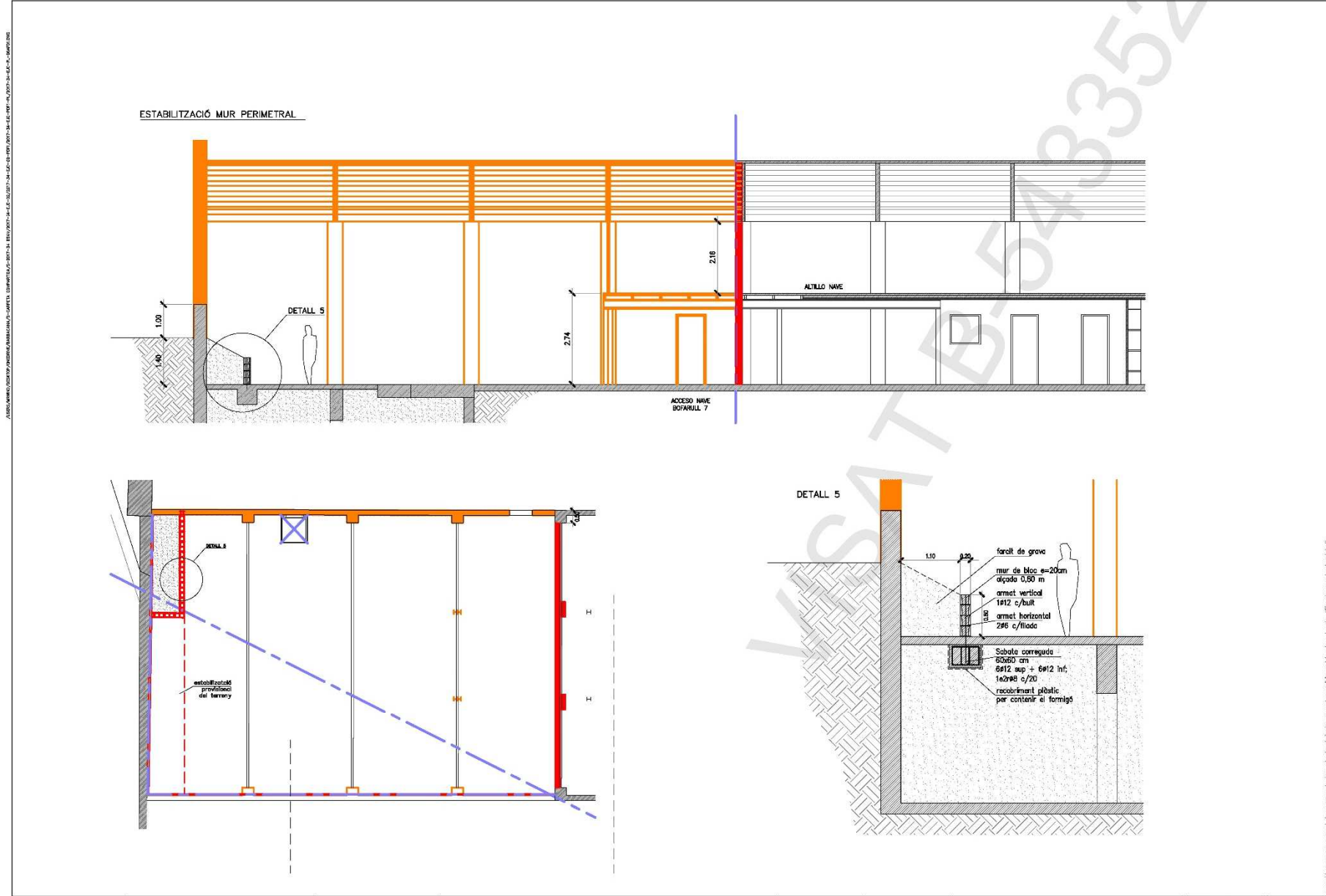



| | | | | | | | |
|---|---|--|---|------------------------------------|--|--|---|
|  <p>Barcelona Sagrera Alta Velocitat</p> | <p>AUTOR DEL PROJECTE: MARC VENTÓS LARIO ENGINYER INDUSTRIAL COL·LEGIAT 13.089</p> | <p>TÍTOL DEL PROJECTE: PROYECTO DE DERRIBO PARCIAL, CONSTRUCCIÓN DE FACHADA Y ADECUACIÓN DE LA PARCELA DE UNA NAVE INDUSTRIAL SITUADA EN EL PASSATGE BOFARULL Nº7 DE BARCELONA.</p> | <p>ESCALES DIN A1:1/50 DIN A3:1/100 ORIGINALS: A3</p> | <p>DATA: JULIO 2018</p> | <p>NOMI DEL PLÀNOL: ESTRUCTURA DETALLS ESTRUCTURA 5</p> | <p>NOM FITXER CTR: BSAV.CTB</p> <p>NOM FITXER: 2017-34-EAC-PL-06AFD1</p> | <p>PLÀNOL NOMI DE A:</p> <p>FULL 05 DE 06</p> |
|---|---|--|---|------------------------------------|--|--|---|

Aquest document està subjecte a una llicència d'ús personal. Qualsevol ús no autoritzat podrà ser sancionat pel Col·legi Oficial d'Enginyers Industrials de Catalunya el dia 18-11-2018 amb el número B-543352.

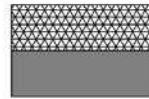
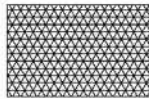
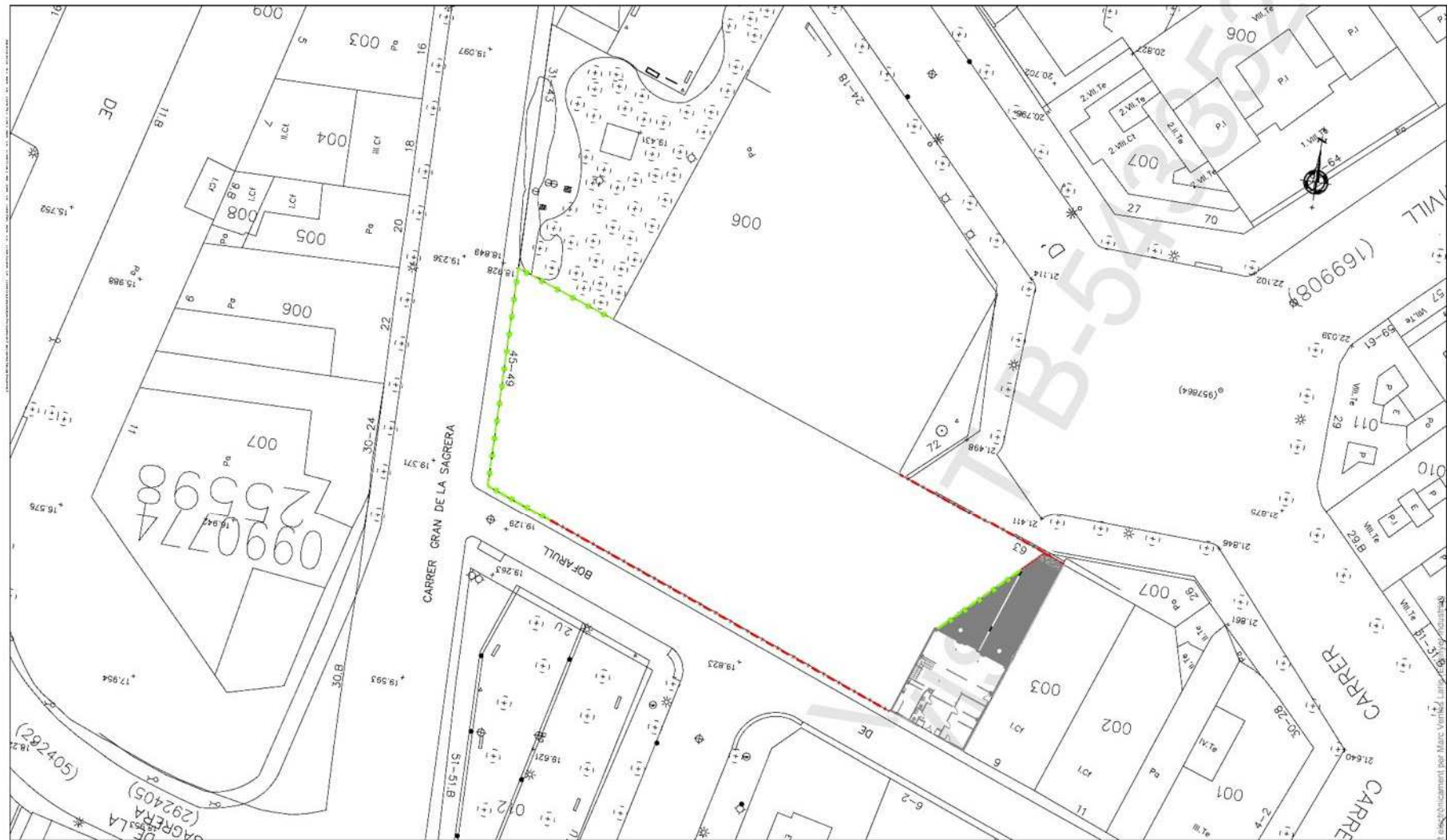

TANCA SIMPLE TORSIÓ DE 2 M D'ALÇADA

TANCA SIMPLE TORSIÓ D'1M SOBRE MUR D'OBRA D'1M

| | | | | | | | | |
|--|---|---|--|--|-----------------------------|--|--------------------------------------|-----------------------------|
| | <p>Barcelona Sagrera Alta Velocitat</p> | <p>AUTOR DEL PROJECTE MARC VENTÓS LABRÓ ENGINYER INDUSTRIAL COL·LEGIAT 13.066</p> | <p>TÍTOL DEL PROJECTE PROJECTE DE DERRIBO PARCIAL. CONSTRUCCIÓ DE PAVIMENT I ADEQUACIÓ DE LA PARCELA DE UNA NAVE INDUSTRIAL SITUADA EN EL PASSADGE BOFARULL Nº 7 DE BARCELONA.</p> | <p>ESCALES DIN A1:1/500 DIN A2:1/7000 ORIGINALS A3</p> | <p>DATA: JUNIO 2016</p> | <p>NOM DEL PLANO: TANCAMENTS TANCAMENT PARCEL·LA</p> | <p>NOM FIXER CTIB: BBVA CTIB</p> | <p>PLANOI N.º: 27.A</p> |
|--|---|---|--|--|-----------------------------|--|--------------------------------------|-----------------------------|

Aquesta informació correspon al document signat electrònicament per Marc Ventós Labró, Eninyer Industrial, el dia 11/06/2016 amb el número B-645332.