



2 PLACES AL BARRI DE CONGRÉS DELS INDIANS . DISTRICTE DE SANT ANDREU . BARCELONA tardor 2022

REURBANITZACIÓ DE LA PLAÇA DE DR. MODREGO +
REURBANITZACIÓ DE LA PLAÇA DEL ROM CREMAT AL
BARRI DEL CONGRÉS I ELS INDIANS

17 d e Novembre de 2022

REURBANITZACIÓ DE LA PLAÇA DE DR. MODREGO + REURBANITZACIÓ DE LA PLAÇA DEL ROM CREMAT AL BARRI DEL CONGRÉS I ELS INDIANS

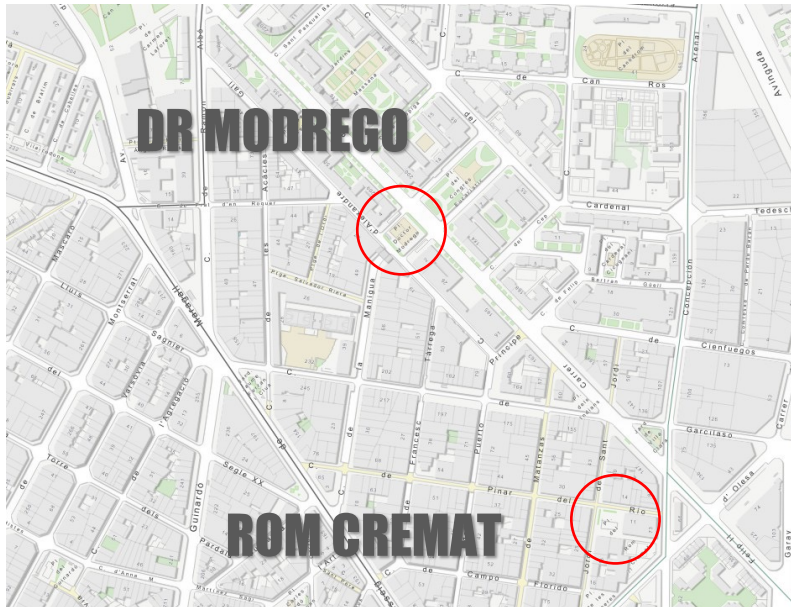

17 d e Novembre de 2022

01

REURBANITZACIÓ DE LA PLAÇA DE DR. MODREGO

Àmbit actuació: 1.800m²

El principal objectiu de l'actuació és la renovació de la Plaça del Dr. Modrego per tal de **millorar el seu estat actual**.

OBJECTIUS:

- Resoldre problemes d'**ús de l'espai**
- Introduir millores **ambientals i funcionals**
- **Potenciar usos existents** + introduir de **nous** amb paràmetres d'**accessibilitat**
- Re-definició i **ampliació** de les **àrees de jocs infantils**.



ESTAT ACTUAL : ÀMBIT + CARRERS

L'espai on cal actuar és una **plaça rodejada per carrers** i situada a sobre d'un **aparcament soterrani**, està situada entre els carrers de Felip II i Alexandre Galí. A l'altre costat del carrer de Felip II es troba la plaça del congrés Eucarístic que conforma un gran espai lliure a la ciutat, encara que interromput pel carrer Felip II.

La plaça està **rodejada** amb carrers de **trànsit rodat**, dos de les quals donen accés a l'aparcament. Al carrer de Felip II també hi ha un carril bici.

La **geometria** de la plaça es caracteritza per tenir una forma més aviat **quadrada** amb una **zona central de sauló** a la qual es troba, a un costat, un **àrea de jocs** delimitada per una tanca de fusta, i una zona perimetral amb paviment dur format amb peces de pedra granítica.

La plaça està molt condicionada tant per les **rampes d'accessos rodats** com pels volums d'accés de vianants a l'aparcament així com els cilindres de ventilació. La **quadricula** que conforma l'**arbrat** existent i que es força contundent també caracteritza l'espai.

A les bandes que donen als carrers més transitats (Felip II i Alexandre Galí) hi ha **dos parterres correguts** de gespa i sauló.

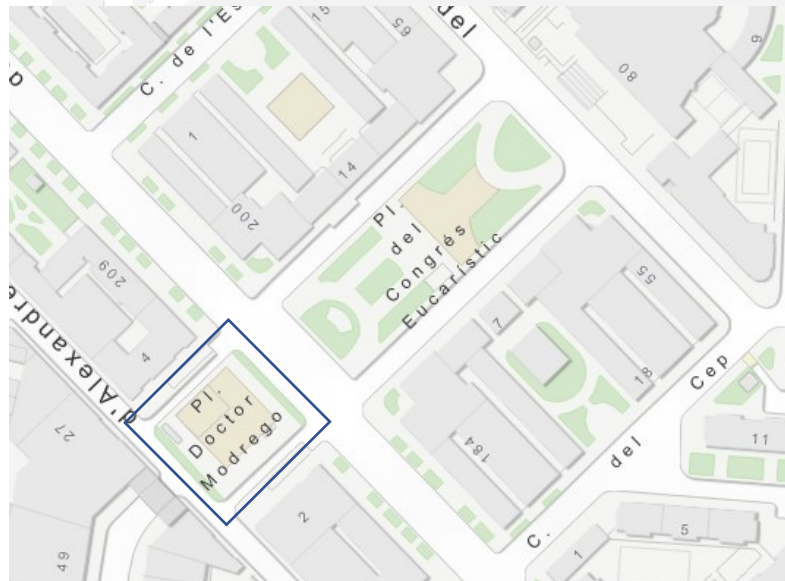



ESTAT ACTUAL : IMATGES





PROPOSTA : CONCEPTE

- Plaça de **façana a façana**
- Gran zona central de **Jocs**
- Zona perimetral d'**estada + circulació**
- **Pacificació trànsit rodat** carrers laterals

Zona Jocs:

+++ Area jocs de 164,5 m² a 580,58 m²

Es **accessible**.

Els jocs proposats segons **activitats lúdiques** de l'IDO (Informe d'idoneïtat)

S'adequa el **paviment** segons tipus de jocs:

- Dinàmic: Cautxú
- Estàtic: Sauló estabilitzat

S'elimina tanca

La disposició dels bancs crea **zones segures** de joc

Carrers laterals:

Es **pacifica** el trànsit rodat a través de la creació de carrers de Plataforma única

Paviment de pedra granítica per unificar i **donar continuïtat**

General:

Es reaprofita al màxim mobiliari urbà actual

Es manté paviment existent

Quadrícula d'arbrat es manté

Es trasllada font Plaça Congrés Eucarístic

Bancs + cadires soltes segons ús i necessitat

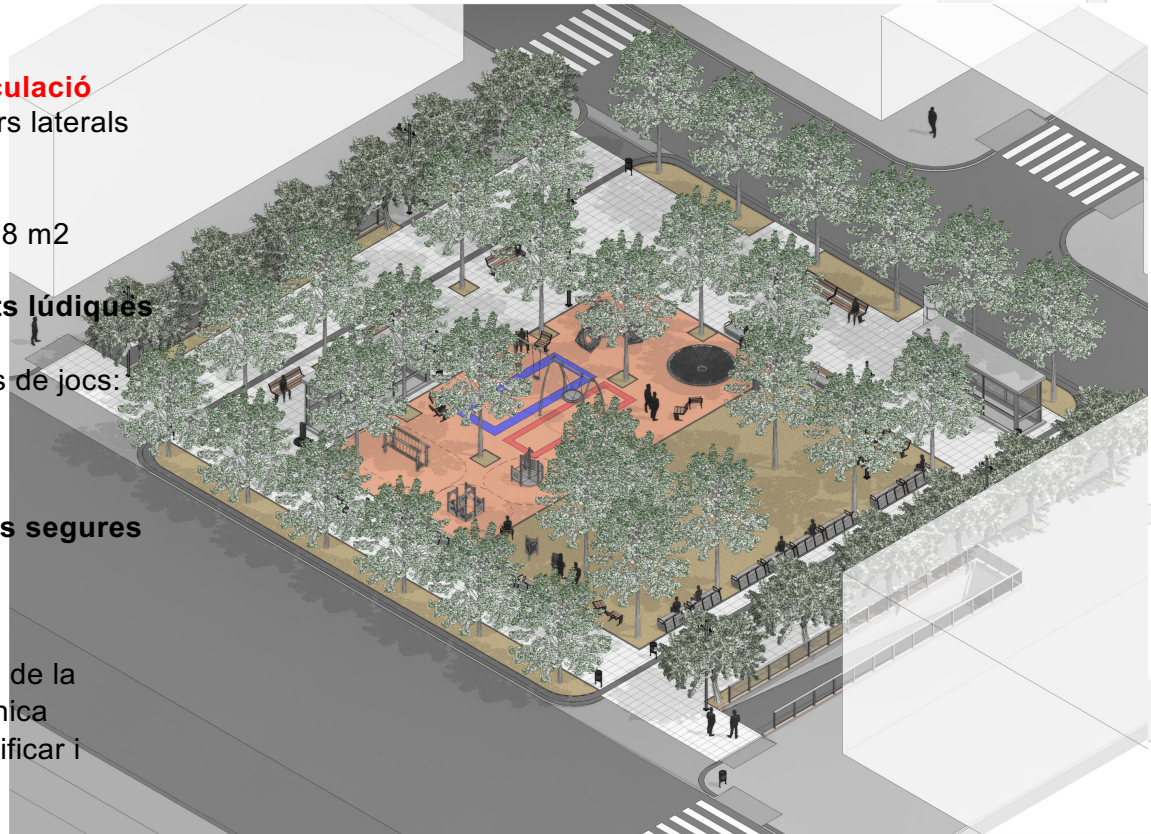



PROPOSTA : ESTAT ACTUAL Vs PROPOSTA

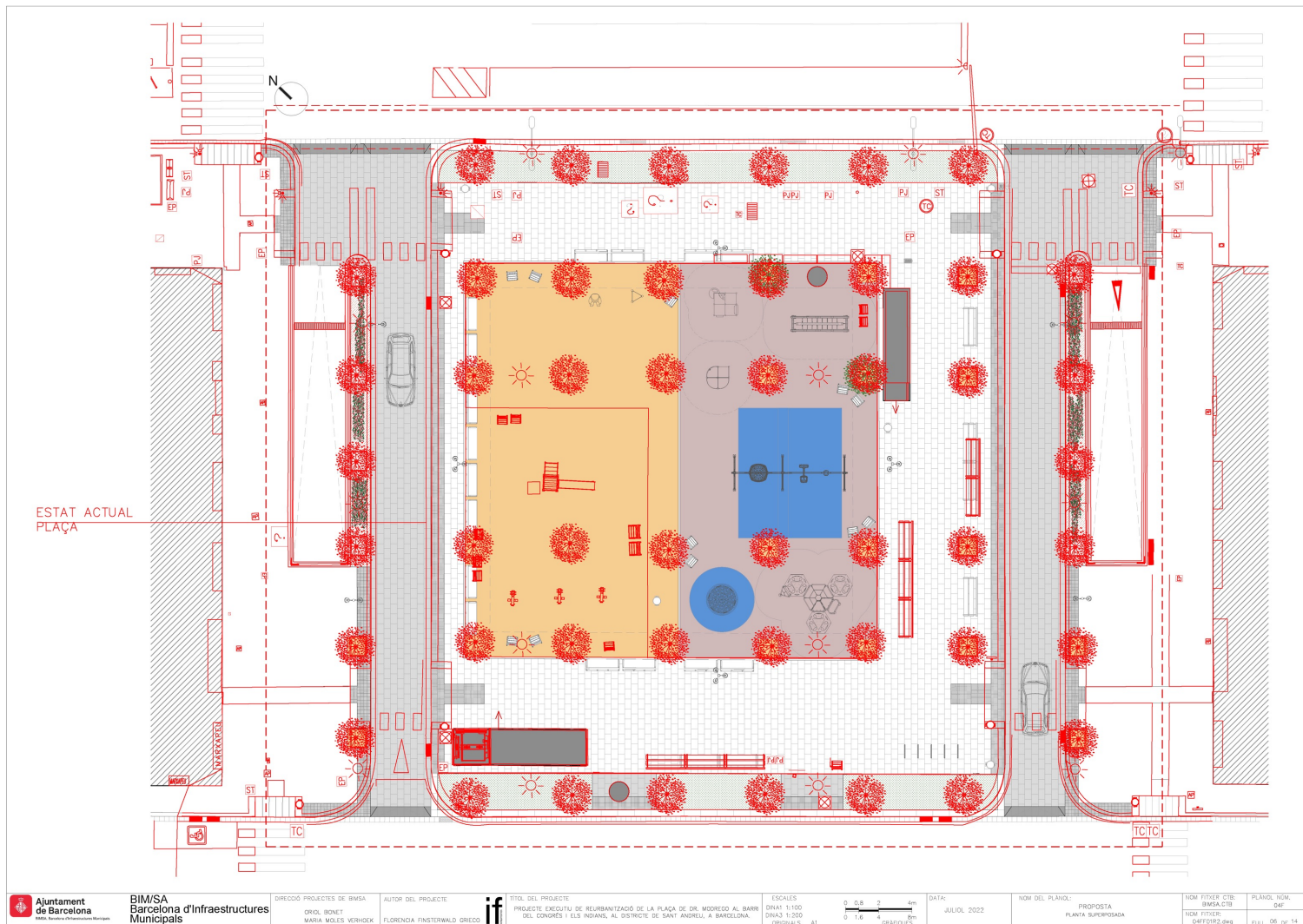



PROPOSTA : JOCS

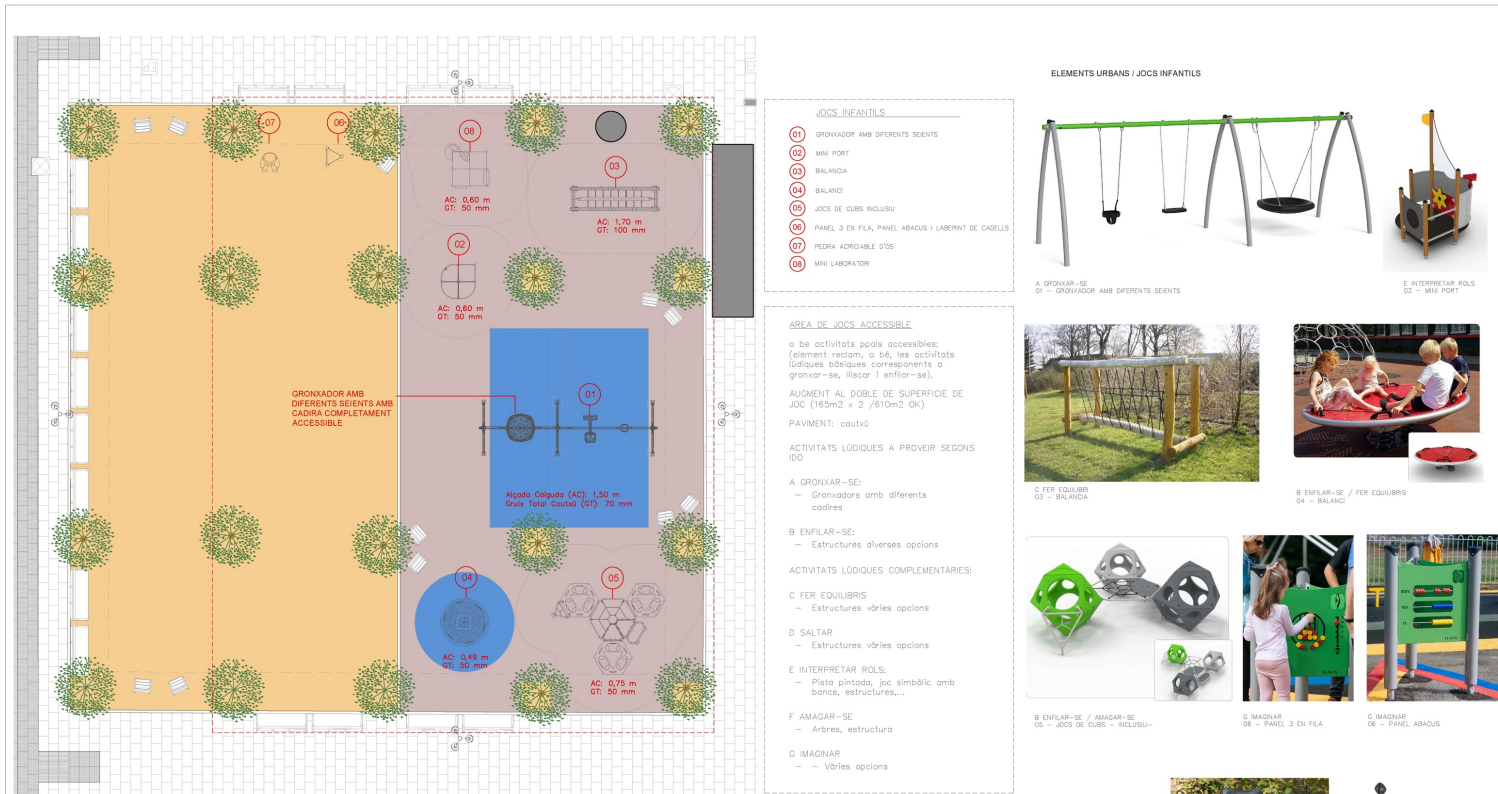

- JOCOS INFANTILS**
- 01 GRONXADOR AMB DIFERENTS SEIENTS
 - 02 MINI PORT
 - 03 BALANCA
 - 04 BALANCI
 - 05 JOCS DE CLUBS INCLUSIU
 - 06 PANEL 3 EN FILA, PANEL ABAGUS I LABERINT DE CADELLS
 - 07 PEDRA ALCARIOABLE D'OS
 - 08 MINI LABORATOR

- AREA DE JOCS ACCESSIBLE**
- o bé activitats pòals accessibles: (element reclam, o bé, les activitats lúdiques bàsiques corresponents a gronxar-se, lliscar i enfilar-se).
- AUGMENT AL DOBLE DE SUPERFICIE DE JOC (16m2 x 2 /610m2 OK)
- PAVIMENT: cautxú
- ACTIVITATS LÚDIQUES A PROVEIR SEGONS IDO
- A GRONXAR-SE:**
- Gronxadors amb diferents cadires
- B ENFILAR-SE:**
- Estructures diverses opcions
- ACTIVITATS LÚDIQUES COMPLEMENTARIES:
- C FER EQUILIBRIS**
- Estructures vòries opcions
- D SALTAR**
- Estructures vòries opcions
- E INTERPRETAR RÒLS:**
- Plata pintada, joc simbòlic amb bancs, estructures...
- F AMAGAR-SE**
- Arbres, estructura
- G IMAGINAR**
- Vòries opcions

ELEMENTS URBANS / JOCS INFANTILS



A GRONXAR-SE
01 - GRONXADOR AMB DIFERENTS SEIENTS

E INTERPRETAR RÒLS
02 - MINI PORT



C FER EQUILIBRI
03 - BALANCA



B ENFILAR-SE / FER EQUILIBRIS
04 - BALANCI



B ENFILAR-SE / AMAGAR-SE
05 - JOCS DE CLUBS - INCLUSIU-



G IMAGINAR
06 - PANEL 3 EN FILA



G IMAGINAR
06 - PANEL ABAGUS



G IMAGINAR
06 - PANEL LABERINT DE CADELLS



G IMAGINAR
07 - PEDRA ALCARIOABLE D'OS



E INTERPRETAR RÒLS
08 - UN MINI LABORATOR

PAVIMENT DE CAUTXÚ AMB DIVERSOS GRUIXOS DEPENENT DE L'ALÇARIA DE CAIGUDA DE CADA EQUIPAMENT DE JOC

GRUIX DE CAUTXÚ SEGONS ALÇADA DE CAIGUDA		
EQUIPAMENT DE JOC	ALÇADA CAIGUDA (AC) GRUIX TOTAL CAUTXÚ (GT)	
01 - GRONXADOR AMB DIFERENTS SEIENTS	1,50 m	70 mm
02 - MINI PORT	0,60 m	50 mm
03 - BALANCA	1,70 m	100 mm
04 - BALANCI	0,48 m	50 mm
05 - JOCS DE CLUBS	0,75 m	50 mm
06 - PANEL 3 EN FILA, ABAGUS I LABERINT	0,00 m	00 mm
07 - PEDRA ALCARIOABLE D'OS	0,00 m	00 mm
08 - MINI LABORATORI	0,90 m	50 mm



PROPOSTA : IMATGE VIRTUAL



 **Ajuntament de Barcelona**
BIMSA, Departament d'Infraestructures Municipals

BIMSA
Barcelona d'Infraestructures Municipals

DIRECCIÓ PROJECTES DE BIMSA
ORIOL BONET
MARIA MOLES VERHOEK

AUTOR DEL PROJECTE
FLORENCIA FINSTERWALD GRECO



TÍTOL DEL PROJECTE
PROJECTE EXECUTIU DE REURBANITZACIÓ DE LA PLAÇA DE DR. MODREGO AL BARRI DEL CONGRÉS I ELS INDIANES, AL DISTRICTE DE SANT ANDREU, A BARCELONA.

ESCALES
DINA1 3/4
DINA3 5/8
ORIGINALS A1



DATA:
JULIOL 2022

NOM DEL PLÀNOL:
PROPOSTA
VOTES

NOM FITXER CTB:
BMSACTB

PLÀNOL NOM:
04C
NOM FITXER:
BMSACTB.dwg
PÀG. 03 DE 13

02

REURBANITZACIÓ DE LA PLAÇA DE ROM CREMAT

Àmbit actuació: 1.140m²

El principal objectiu de l'actuació és la renovació de la Plaça del Rom Cremat per tal de **millorar el seu estat actual**.

OBJECTIUS:

- Resoldre problemes d'**accessibilitat (parterres)**
- **Renovació integral + ampliació** de l'àrea de **jocs** infantils



ESTAT ACTUAL : ÀMBIT + CARRERS

L'espai on cal actuar és una **placeta** de petites dimensions, situada a la **cantonada** dels carrers Jordi de Sant Jordi i Pinar del Rio.

La plaça està **rodejada amb carrers** dissenyades en **plataforma única** i per tant tota la zona es troba **pacificada** al trànsit rodat.

La geometria de la plaça es caracteritza per tenir una forma més aviat **quadrada** i amb dues zones principals definides per canvis de paviments. Des de la plaça i a través del **Passatge Ramon** es pot accedir a **Escola** de Educació Primària Pompeu Fabra.

La topografia de la plaça es eminentment **plana**, encara que té una lleugera pendent en el sentit carrer de pinar del Rio

En el sentit transversal, la topografia es pràcticament plana, amb una lleu pendent en el sentit S-N

L'organització general de l'espai, és el d'una **geometria** força clara amb una **zonificació** definida pels canvis de materialitat.

Zona de **jocs infantils**

Zona de joc **més lliure** i/o per **activitats de barri**

Carrer de circulació de vianants connecta amb Passatge Ramon.

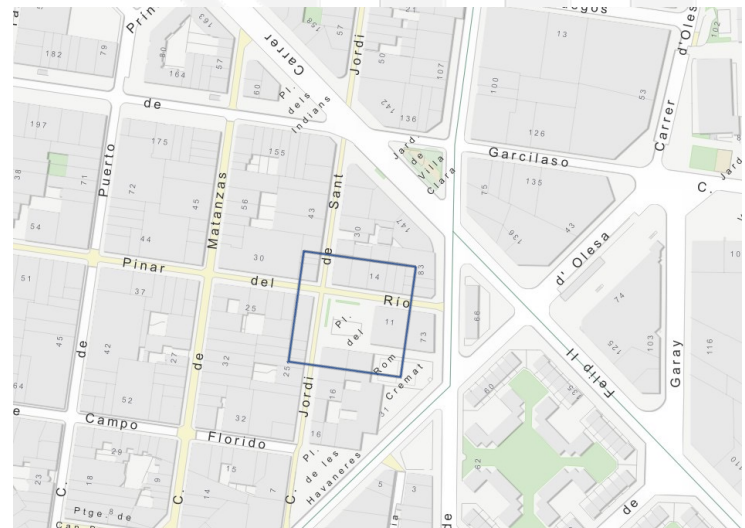



ESTAT ACTUAL : PLANTA

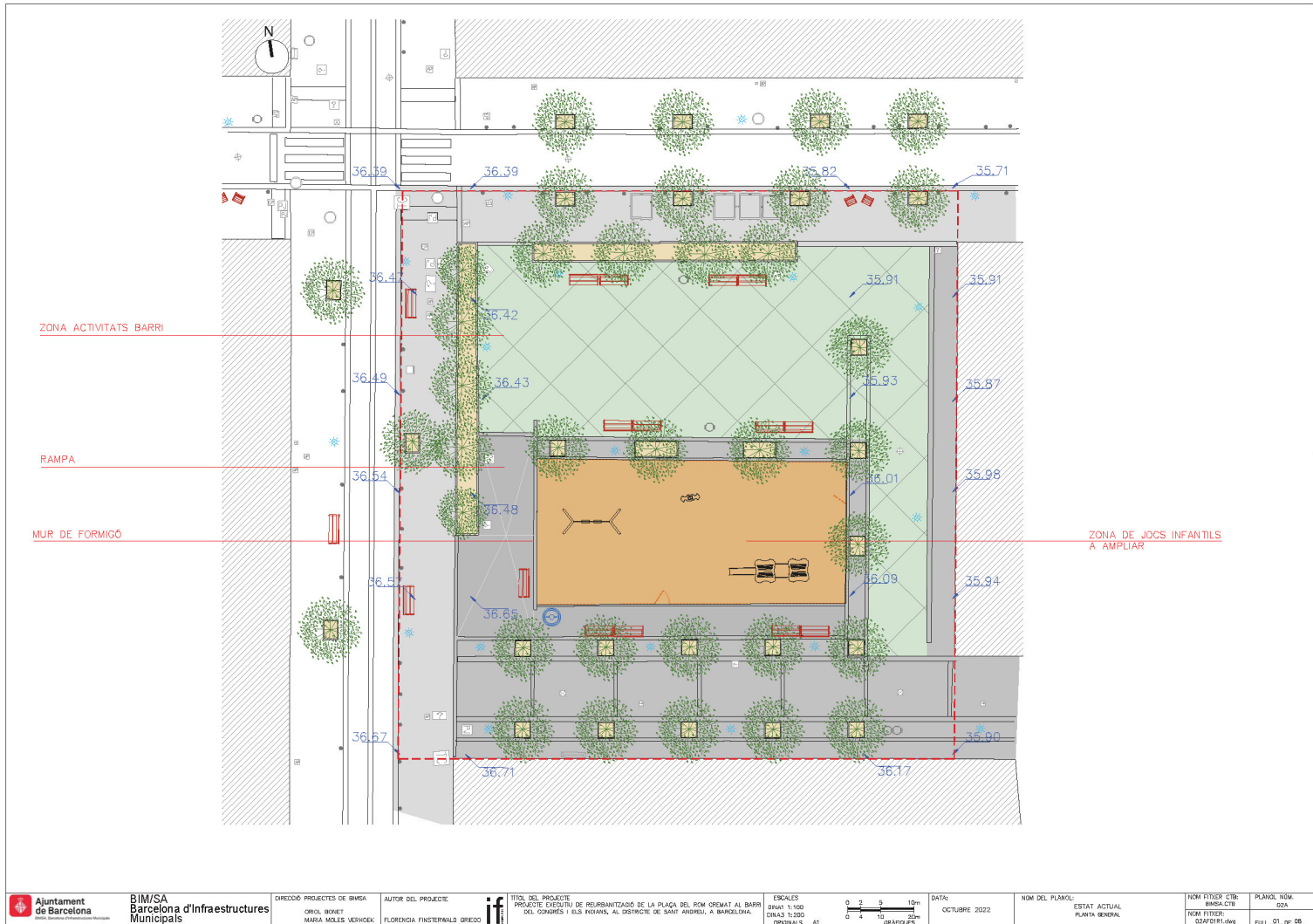



PLAÇA ROM CREMAT. TARDOR 2022

ESTAT ACTUAL : IMATGES





PROPOSTA : CONCEPTE

- Plaça = **espai continu**
- Gran **espai lúdic + activitats barri**
- Millora de l'**accessibilitat**
- Millora de la **circulació**
- Eliminació **barreres arquitectòniques**
- Crear un espai amb **més permeabilitat**

ACCESSIBILITAT

- Tota la Plaça a una **mateixa cota**
- **Reducció** de parterres correguts
- de tanca, i de mur

Retirada

USOS

- **Reordenació** espai per aprofitar usos
- Creació de dues “catifes” per **usos diferenciats**
 - Joc normatiu (cautxú)
 - Joc lliure/espai polivalent (dibuixos al paviment, canvi de color)
- Els jocs proposats segons **activitats lúdiques** de l'IDO (Informe d'idoneïtat)
- Increment d'espais d'estada
- Millora de la relació **amb l'entorn** (carrers, passatge, escola i entre els diferents usos)

Incrementar el verd, complementant la disposició actual introduint alguns exemplars
Renovació total de mobiliari urbà (bancs, enllumenat, jocs,...)

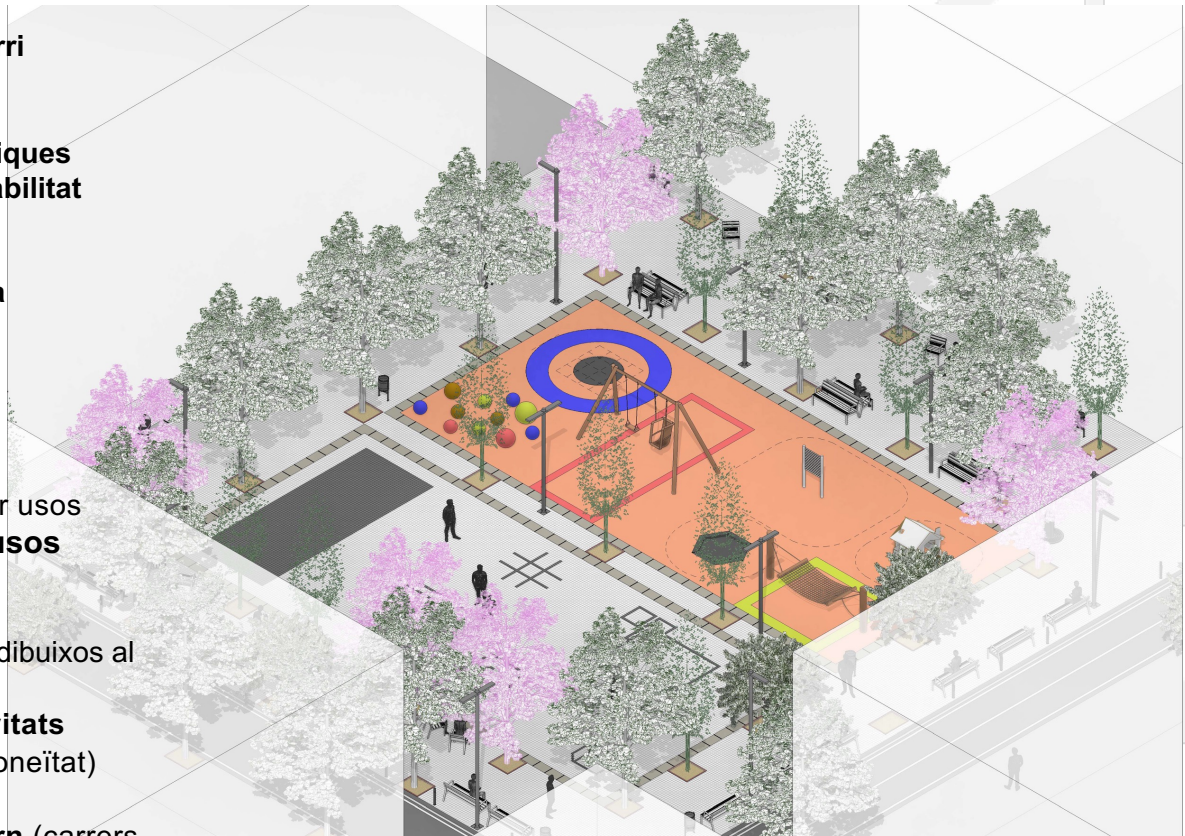



PROPOSTA : PLANTA

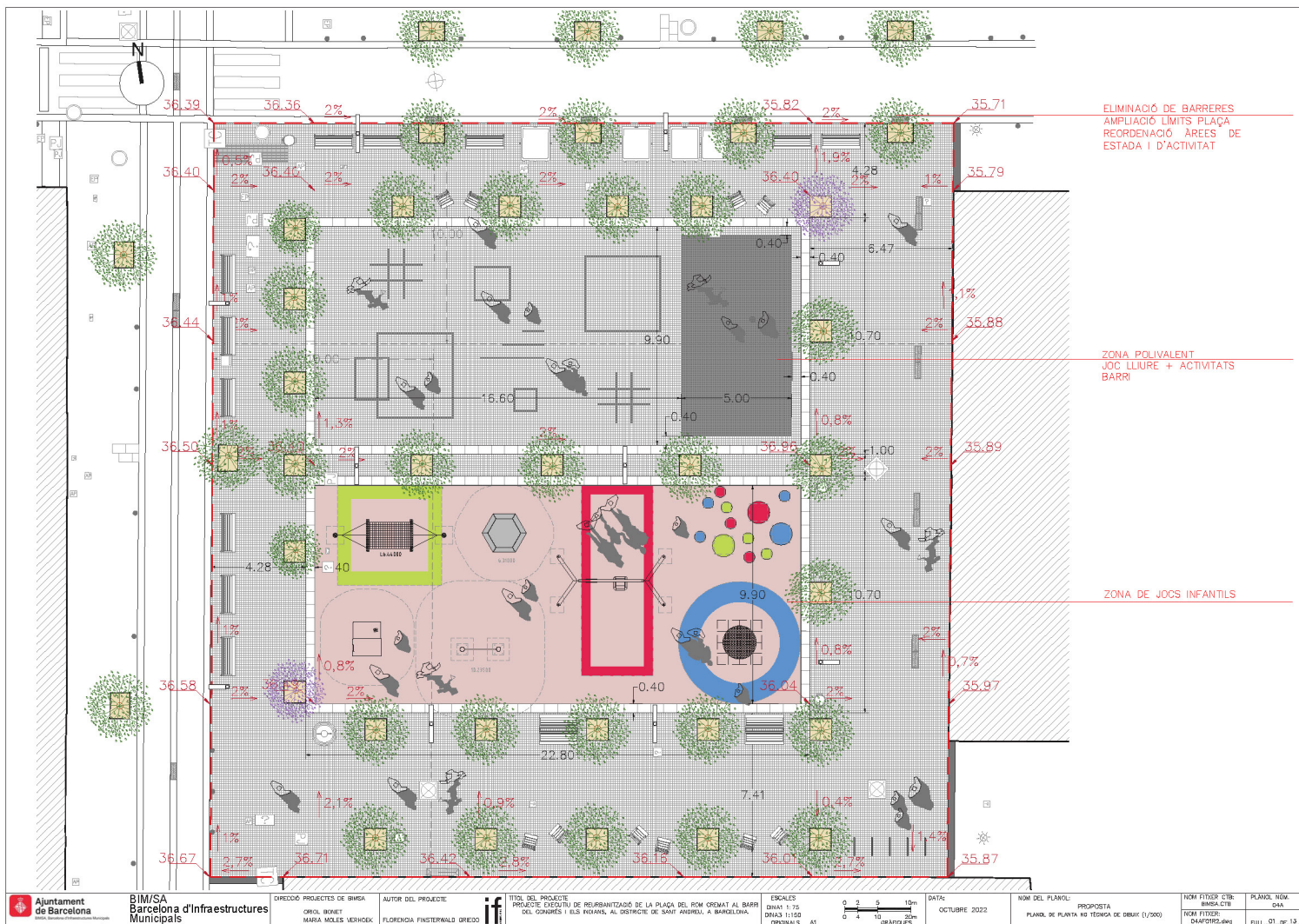

<p>Ajuntament de Barcelona BIM/SA Barcelona d'Infraestructures Municipals</p>	<p>CREACIÓ PROJECTES DE BINA OROL BONET MARIA MOLES VERHOEK</p>	<p>AUTOR DEL PROJECTE FLORENCIA FINSTERPALO GREDO</p>	<p>TÍTOL DEL PROJECTE PROJECTE EXECUTIU DE REURBANITZACIÓ DE LA PLAÇA DEL ROM CREMAT AL BARRI DEL COMENYS I DEL NOGAL, AL DISTRICTE DE SANT ANTONI DE BARCELONA.</p>	<p>ESCALES ORINA 1:75 DINAM 1:100 ORIGINALS A1</p>	<p>DATA: OCTUBRE 2022</p>	<p>NOM DEL PLÀNOL: PLÀNOL DE PLANTA HA TÈCNICA DE DIBUIX (1/200)</p>	<p>NOM FITXER CTR: BIMSA.CTR</p>	<p>PLÀNOL NOM: CHA</p>
---	---	---	--	--	-------------------------------	--	--------------------------------------	----------------------------

NOM FITXER:
DMAF012.dwg

FOLI: 01 de 13



PROPOSTA : ESTAT ACTUAL Vs PROPOSTA

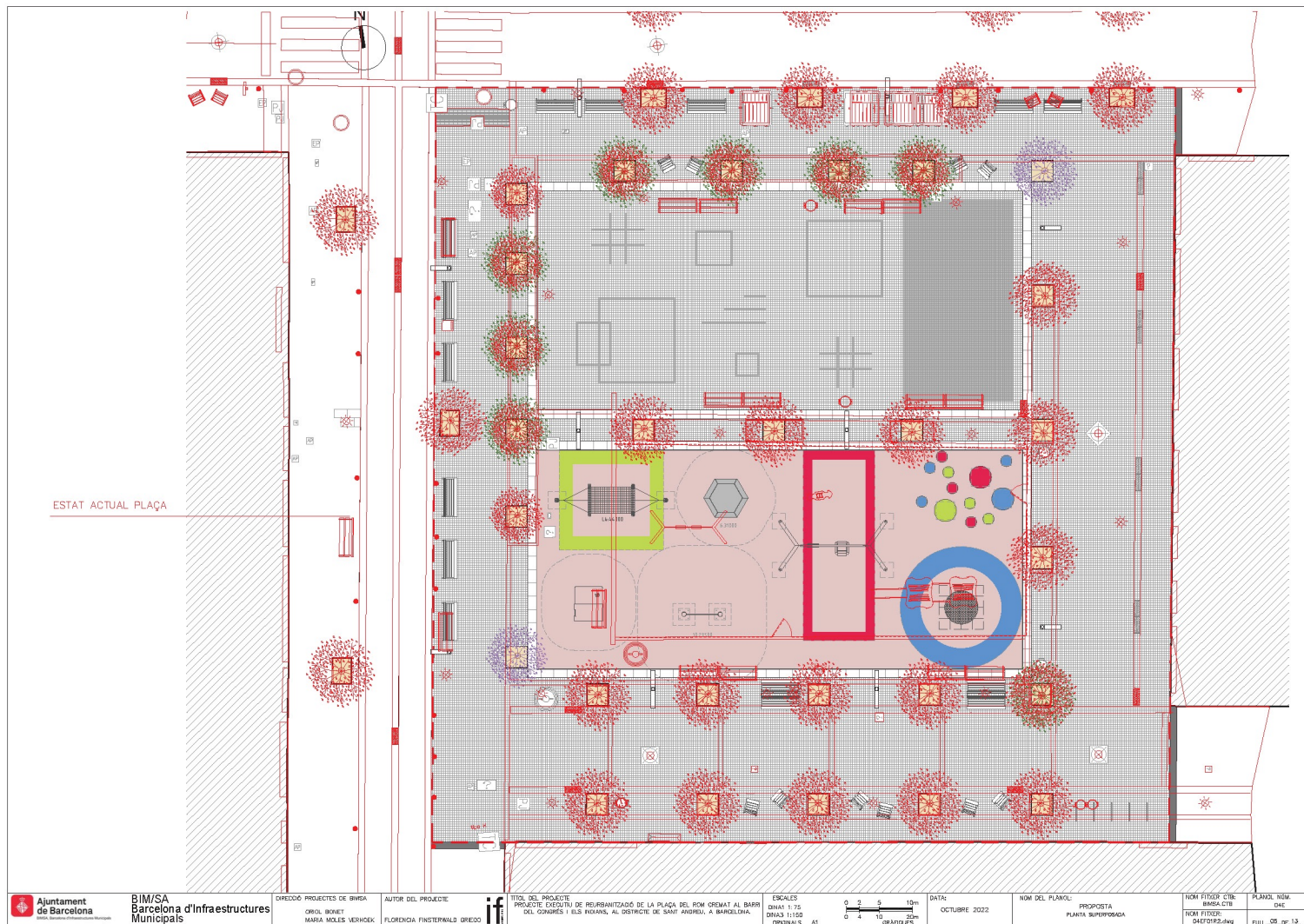



PROPOSTA : JOCS

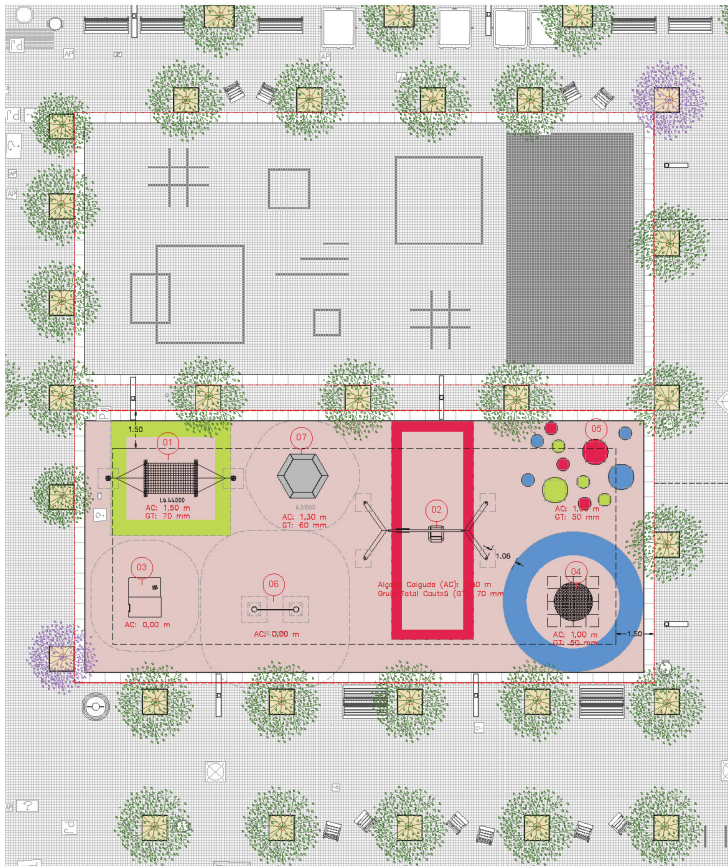

- JOCS INFANTILS**
- 01 HAMACA
 - 02 GRONXADOR UN PÒRTIC AMB DIFERENTS SEIENTS
 - 03 GASETA
 - 04 FORMES AMB CAUTXÚ
 - 05 CANA ELÀSTICA PEDONAL
 - 06 MIRALL
 - 07 PLATAFORMA

- ZONA POLIVALENT**
- ÀREA DE JOCS LLUIRE + ACTIVITATS BARRI
- CANVIS DE COLOR PAVIMENT:
- ESCENARI O PISSARRA
 - FORMES GEOMÈTRIQUES
 - 3 EN RATLLA
 - ...

ÀREA DE JOCS ACCESSIBLE
(o be activitats ppals. accessibles)
superfície: jocs 226m²

PAVIMENT: cautxú

- ACTIVITATS LÚDIQUES A PROVEIR SEGONS IDO**
- A GRONXAR-SE:
- Gronxador amb diferents cadenes
 - Hamaca
- B SALTAR:
- Cana elàstica accessible + formes cautxú
- C EXPRESSAR:
- Formes al paviment x dibuixar
 - Miralls
- D AMAGAR-SE / INTERPRETAR
- Caseta
 - Arbre
- E FER EQUILIBRIS
- Plataforma accessible
 - Formes cautxú

IDI- PAVIMENT DE CAUTXÚ
DIFERENTS COLORES I FORMES SEGONS PLEC DE L'AJUNTAMENT DE BARCELONA
SEGONS ALÇADA DE CAIGUDA DE CADA EQUIPAMENT DE JOCS GRUIX DE 70 mm
SUPERFÍCIE: 276,50 m²

GRUIX DE CAUTXÚ SEGONS ALÇADA DE CAIGUDA		
EQUIPAMENT DE JOCS	ALÇADA CAIGUDA (AC)	GRUIX TOTAL CAUTXÚ (GT)
01 - HAMACA	1,50 m	70 mm
02 - GRONXADOR AMB DIFERENTS SEIENTS	1,50 m	70 mm
03 - GASETA	0,05 m	00 mm
04 - FORMES AMB CAUTXÚ	1,00 m	50 mm
05 - CANA ELÀSTICA PEDONAL	1,00 m	50 mm
06 - MIRALL	0,00 m	00 mm
07 - PLATAFORMA	1,30 m	60 mm

ELEMENTS URBANS / JOCS INFANTILS



BRONXAR-SE
01 - HAMACA



GRONXADOR UN PÒRTIC AMB DIFERENTS SEIENTS
02 - GRONXADOR DOBLE, 1 SEIENT PLÀNOL + 1 SEIENT ADAPTAT



AMAGAR-SE + INTERPRETAR ROLS
04 - GASETA



SALTAR EQUILIBRI
04 - FORMES AMB CAUTXÚ



SALTAR
05 - CANA ELÀSTICA PEDONAL 41,50M



EXPRESSAR
06 - MIRALL, DIVERSES OPCIONS



FER EQUILIBRI
07 - PLATAFORMA





PROPOSTA : IMATGE VIRTUAL



<p>Ajuntament de Barcelona</p>	<p>BIM/SA Barcelona d'Infraestructures Municipals</p>	<p>DIRECCIÓ: PROJECTES DE BIMSA OROL ROYET MARIA MOLES VERHECK</p>	<p>AUTOR DEL PROJECTE FLORENCIA FINSTERPAULI BREDI</p>	<p>TÍTOL DEL PROJECTE PROJECTE EXECUTIU DE REHABILITACIÓ DE LA PLAÇA DEL ROM CREMAT AL BARRI DEL COMARÉS I DEL MOLÍ, AL DISTRICTE DE SANTI ADOREU, A BARCELONA.</p>	<p>ESCALES DN44 S/E DN43 S/E DIGNALS A1</p>	<p>DATA OCTUBRE 2022</p>	<p>NOM DEL PLANNOL PROPOSTA VET4</p>	<p>NOM FITXER CTR BMSA.LT9</p> <p>NOM FITXER 04CF01.dwg</p>	<p>PLANNOL NOM 04C</p> <p>FULL_03_de_13</p>
--------------------------------	---	--	--	---	---	------------------------------	--	---	---

Gràcies per la vostra col·laboració!

Florencia Finsterwald Grieco
arquitecta

if
ARQUITECTOS



**Ajuntament
de Barcelona**