



Consell de Barri de Gòtic

10 de juny de 2021

B
BC
BN



Ordre del dia

0. Benvinguda

1. Punt informatiu:

- a) Estat obres
- b) Intervenció veïnificació a les places.
- c) Seguiment Mesura de govern davant crisi covid-19
- d) Pla mobilitat del Gòtic
- e) Àgora cultural de la Rambla
- f) Dades Covid-19 al Gòtic
- g) Pressupostos participatius

3. Punt deliberatiu: Reactivació i diversificació econòmica del barri.

4. Torn obert de paraules



01 PUNT INFORMATIU

B

C

N



1.a.

ESTAT D'OBRES

B

C

N



ESTAT D'OBRES

Demandes AAVV Gòtic

PROJECTE I ADREÇA	ESTAT	DATA INICI PREVISTA	DATA FINAL PREVISTA
INSTAL·LACIÓ DE MOBILIARI <i>Pl. Reial</i> <i>Pl. Rei</i> <i>Pl. Pi</i> <i>Pl. de la Verònica</i>	PROJECTE EN REDACCIÓ	OCTUBRE 2021	NOVEMBRE 2021



ESTAT D'OBRES

PROJECTE I ADREÇA	ESTAT	DATA INICI PREVISTA	DATA FINAL PREVISTA
Veïnificació Pl. Mercè	PROJECTE EN REDACCIÓ	SETEMBRE 2021	OCTUBRE 2021
Veïnificació Pl. Catedral	*Pendent de Patrimoni	-	-
Impermeabilització galeria de serveis Pg de Colom	OBRA EN CURS	04/02/21	JUNY 2021
Reinstal·lació jocs infantils Joaquim Xirau	OBRA EN CURS	17/03/21	JUNY 2021
Substitució paviment Pl. Frederic Marès	OBRA EN CURS	17/05/21	JUNY 2021



ESTAT D'OBRES

PROJECTE I ADREÇA	ESTAT	DATA INICI PREVISTA	DATA FINAL PREVISTA
Canalització Agbar i Endesa Av. Portal de l'Àngel	ACTUACIÓ PUNTUAL	Finals Agost 2021	DESEMBRE 2021
Pavimentació Doctor Joaquim Pou	OBRA ACABADA	13/07/2020	17/07/2020
Canvi de sentit Sots-Tinent Navarro	OBRA ACABADA	07/07/2020	07/07/2020
Ampliació CAP Gòtic Pl. Joaquim Xirau i Palau	OBRA ACABADA	21/09/2020	24/12/2020
Millora mobilitat xarxa bus a Pl. Catalunya	OBRA ACABADA	26/10/2020	11/12/2020



1.b.

INTERVENCIONS VEÏNIFICACIÓ PLACES

B

C

N

ACTUACIONS AL BARRI G TIC

● Fonts ● Seients ● Elements jugables ● Papereres

- | | |
|-----------------------------|--|
| 1. Plaça de la Mercè | Execució prevista: juliol - agost 2021 (1) |
| 2. Avinguda de la Catedral | Execució prevista: (2) |
| 3. Plaça Reial | Execució prevista: agost - setembre 2021 (1) |
| 4. Plaça del Pi | Execució prevista: agost - setembre 2021 (1) |
| 5. Plaça de la Verònica | Execució prevista: agost - setembre 2021 (1) |
| 6. Plaça del Rei | Execució prevista: agost - setembre 2021 (1) |
| 7. Carrer de Josep Pijoan | Executat |
| 8. Carrer d'Avinyó | Executat |
| 9. Carrer de Salvador Aulet | Executat |
| 10. Carrer d'en Rull | Executat |

Notes:

(1) Dates aproximades

(2) Pendent de Patrimoni Arquitectònic

PLAÇA DEL PI

Subministrament i instal·lació de 4 cadires
Enretirada de pilones

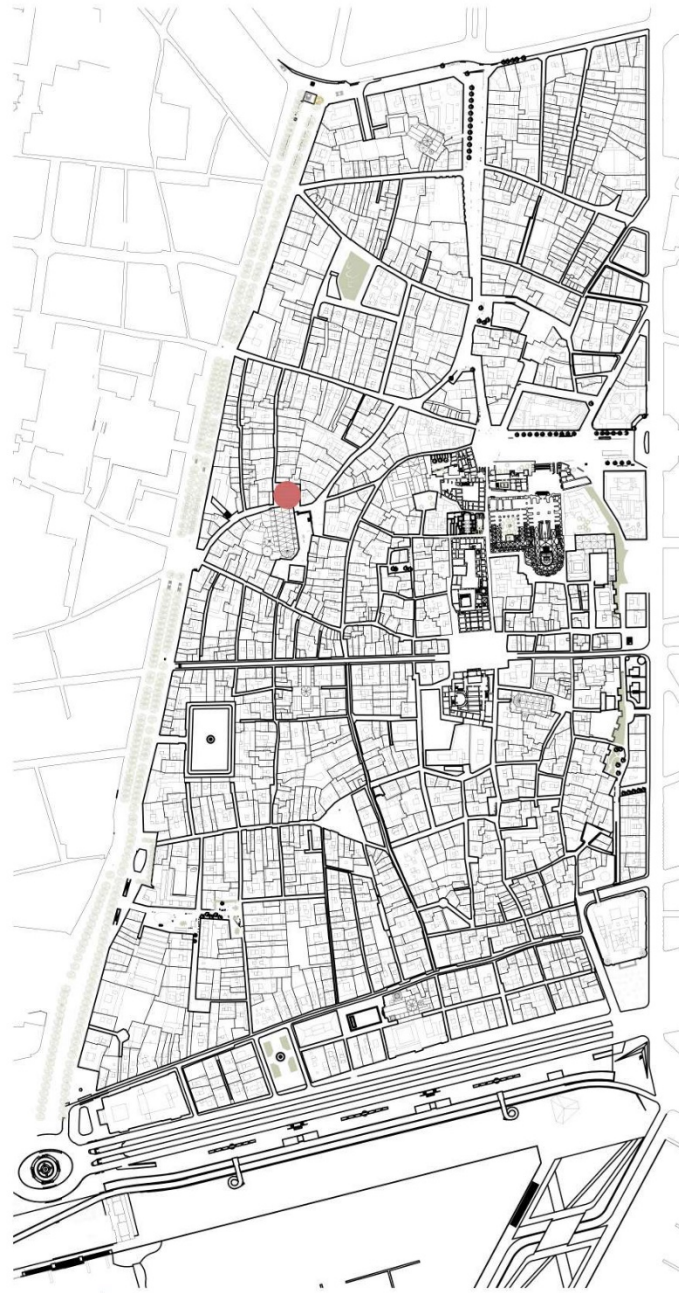

PLAÇA DEL REI

Subministrament i instal·lació de 3 banques

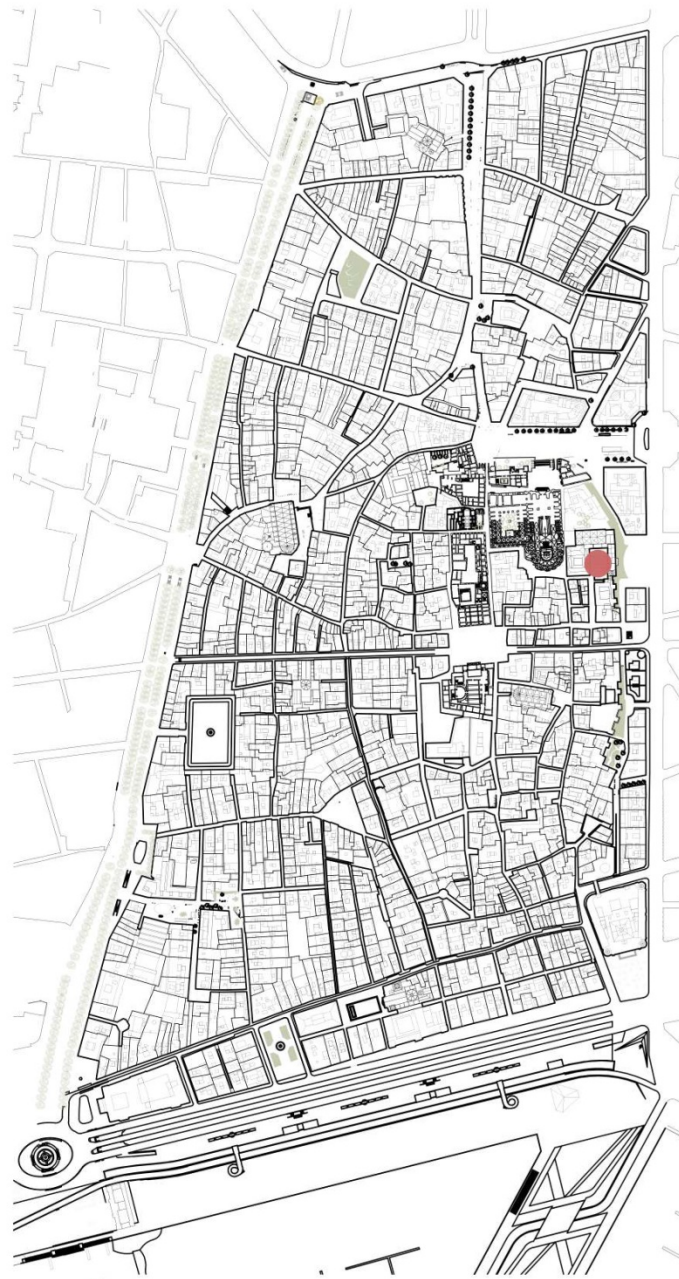



Actuacions veïnificació espai públic 2021

IMPLEMENTAR ACTUACIONS TÀCTIQUES A L'ESPAI PÚBLIC PER AFAVORIR EL MANTENIMENT DE LA VIDA VEÏNAL RECUPERADA DURANT LA PANDÈMIA

S'estudia la implementació d'actuacions tàctiques atenent a les demandes del veïnat, a l'elevat valor patrimonial de l'emplaçament, a les activitats que hi tenen lloc, així com als condicionants tècnics i econòmics concrets.

PL. MERCÈ

- S'instal·laran elements jugables, diversos seients, una font per beure i papereres.

AVDA. CATEDRAL

- S'instal·laran diversos elements jugables i seients.
- **Atesa la importància de l'emplaçament, l'execució resta pendent de Patrimoni Arquitectònic i Projectes Urbans.**

PL. COMERCIAL

- Es preveu la instal·lació de diversos elements jugables, seients i vegetació.
- Execució prevista durant el 2022,



Actuacions veïnalització espai públic 2021

ESTUDIAR LA VIABILITAT D'UBICACIÓ DE MOBILIARI URBÀ EN L'ESPAI PÚBLIC DEL BARRI GÒTIC A PROPOSTA DE L'ASSOCIACIÓ DE VEÏNES

S'estudia la ubicació de nou mobiliari urbà atenent a les demandes del veïnat, als condicionants tècnics i econòmics concrets, així com a l'elevat valor patrimonial dels diversos emplaçaments proposats i a les activitats que hi tenen lloc en cadascun d'ells.

PL. REIAL

S'instal·laran nous seients.

PL. DEL PI

S'instal·laran nous seients.

PL. DE LA VERÒNICA

S'instal·laran nous seients.

PL. DEL REI

S'instal·laran nous seients.

C. JOSEP PIJOAN

S'han instal·lat nous seients i paperera.

C. AVINYÓ, C. SALVADOR AULET I C. D'EN RULL

S'han instal·lat noves papereres.



JUGUEM A LES PLACES:

Del 2 d'agost al 10 de setembre, A la plaça de la Mercè,
De 18 a 20:00h:

- Dimarts i dijous Jocs adreçats a infants
- Divendres activitats adreçades a joves (dança urbana, disseny còmics, relats per mòbil).



1.c.

Seguiment Mesura de Govern Ciutat
Vella dant la crisi produïda per la
COVID 19.



Ciutat Vella davant la crisi produïda per la covid 19

Juny 2021



Ajuntament
de Barcelona



1	DINAMITZACIÓ DE COMERÇ	FORMACIÓ I INNOVACIÓ TECNOLÒGICA COMERÇOS	COMERÇ INTERCULTURAL GUINGUETA DE LA BARCELONETA
2	OCUPACIÓ JUVENIL	FORMACIONS PLA DE XOC OCUPACIÓ JUVENIL	COMISSIÓ LABORAL JOVES
3	INFÀNCIA LLEURE I EDUCACIÓ, CULTURA	SUPORT EMOCIONAL JOVES MAPA ESPAIS LLEURE EDUCATIU	TAULA TÈCNICA EDUCACIÓ FORMACIÓ SALUT INTERCULTURAL
4	FEMINISMES, ENVELLIMENT ACTIU, DRETS SOCIALS	PERSPECTIVA INTERSECCIONAL EN ELS PUNTS D'INFORMACIÓ I ATENCIÓ A LES DONES	CIRCUIT VIOLENCIA VERS LES DONES CV PLA PISTES I GÈNERE
5	MOBILITAT I ESPAIS VEÏNALS I SOSTENIBILITAT	NETEGES COL.LABORATIVES	MOBILIARI URBÀ



DINAMITZACIÓ DE COMERÇ	OCUPACIÓ JUVENIL	INFÀNCIA LLEURE I EDUCACIÓ, CULTURA.	FEMINISMES, ENVELLIMENT ACTIU, DRETS SOCIALS	MOBILITAT I ESPAIS VEÏNALS I SOSTENIBILITAT
<p>Plans ocupació per la digitalització del comerç.</p> <p>Programes de BCNACTIVA: subvencions Impulsem el que fas, Economia Social i Solidària, Punt assessorament laboral.</p> <p>Guingueta social a la Barceloneta, orientació a la contractació social i local guinguetes de platges.</p> <p>Millora de la WEB de comerç de Districte, millora de la comunicació amb comerciants.</p> <p>Atenció al comerç d'origen cultural divers.</p>	<p>4 edicions de cursos de Monitores i Directores de lleure educatiu amb perspectiva intercultural.</p> <p>Treball amb les xarxes laborals i Taules joves per Pla de formacions per l'Ocupació Juvenil</p>	<p>Creació de la Taula Tècnica d'educació per la millora de l'atenció educativa en situacions de vulnerabilitat.</p> <p>Projecte Pla de Barris de perfils professionals a les escoles i d'increment de l'oferta extraescolar des de territori.</p> <p>Suport emocional als joves, millora de processos d'atenció a la Salut mental en l'etapa de Post Obligatòria.</p> <p>Suport a la continuïtat d'estudis en l'etapa Postobligatòria.</p>	<p>Enfortiment del Circuit de Violència vers les dones de Ciutat Vella.</p> <p>Projecte de millora de les pistes esportives des d'una perspectiva interseccional.</p> <p>Suport a la digitalització de les persones grans.</p> <p>Continuïtat de l'atenció des dels Casals Comunitaris de Ciutat Vella.</p>	<p>Suport al Programa de Refugis Climàtics a Ciutat Vella.</p> <p>Millora del mobiliari al Gòtic.</p> <p>Programa de Neteges Col.laboratives a Raval.</p> <p>Impuls a la cura del verd urbà comunitari Mans al Verd.</p> <p>Programa de reciclatge i reutilització als barris.</p>



ESTAT D'EXECUCIÓ DELS ÀMBITS DE LA MESURA DE GOVERN

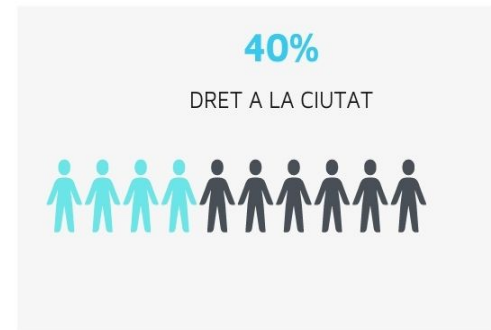
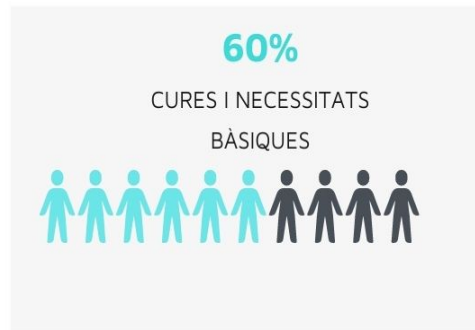

GLOBAL MESURA





1.d.

PLA MOBILITAT GÒTIC

B

C

N



PLA DE MOBILITAT DEL GÒTIC

CALENDARI

3.1. FASE 1: DIAGNOSI

Recollida d'Informació i anàlisi propostes del Pla de Mobilitat del Districte de Ciutat Vella (PMDCV).

Treball de camp

Diagnosi de l'estat actual

3.2. Fase 2: PROPOSTES

Anàlisi d'objectius i propostes d'actuació del PMDCV als barris Gòtic i Casc Antic.

Propostes i estudi d'alternatives de detall dels diferents modes i la seva interrelació.

Avaluació de les propostes i sol·licituds informes previs d'altres àrees.

Participació de la fase de propostes.

3.3 Fase 3: CONCRECIÓ I TANCAMENT DEL DOCUMENT

Valoració i respostes del procés participatiu i dels informes d'altres Àrees.

Tancament de proposta

Document d'entrega

Previsió de finalització: Desembre 2021



PROVA PILOT EIX BICICLETES C/FERRAN

L'actuació consistirà en l'execució d'un carril bici mitjançant senyalització horitzontal amb pintura acrílica, vinils i senyalització vertical

Per la prova pilot es diferenciarien tres etapes:

- 1.- Fase prèvia.** Es realitzarà un estudi previ de camp que comptabilitzi els diferents indicadors (2 SETMANES)
- 2.- Senyalització horitzontal i vertical.** Implantació de la nova senyalització vertical i horitzontal (1 MES)
- 3.- Reforç de la senyalització** per si no es respecta l'eix difús (opcional). (1 SETMANA)



Previsió execució: 3r Trimestre 2021



1.e.

ÀGORA CULTURAL RAMBLA

B

C



ÀGORA CULTURAL RAMBLA

Programacions culturals a la via pública amb l'objectiu de revitalitzar l'emblemàtic passeig i reconnectar-lo amb el veïnat de la ciutat.





ÀGORA CULTURAL RAMBLA

- **L'Àgora Musical tindrà com escenari la plaça Reial** i es durà a terme entre els mesos de juny i novembre.
- Àgora Musical aglutinarà actuacions programades per programes consolidats i d'altres nous:
 - **La Reial es mou**, impulsada per L'Associació d'Amics i Comerciants de la plaça Reial,
 - **Festival Mas i Mas**, que enguany celebra el 60è aniversari de la Sala Jamboree,
 - **Vermuts Musicals del Liceu**
 - **L'Escenari Barri**, on participen diverses entitats formatives musicals i projectes musicals de caràcter comunitari.



https://ajuntament.barcelona.cat/lesrambles/sites/default/files/ajb_agora_programa_101_0.pdf



ÀGORA INFANTIL

- La programació té lloc de manera quinzenal, els dimecres, fins al mes d'agost. Els espectacles son sempre amb aforament limitat i cal reserva prèvia a través de la Biblioteca Andreu Nin,

Telf: 933 437 369

**Correu electrònic
b.barcelona.an@diba.cat**





RÀDIO RAMBLES

Ràdio Rambles vol donar veu als veïns i veïnes de Les Rambles i difondre els esdeveniments, conèixer les entitats, institucions i comunitats que hi estan vinculades

Dona veu a programes propis de la Línia Cultural del projecte de Transformació de la Rambla, però també a programes d'entitats, col·lectius i Institucions . S'emet des d'un quiosc de flors. S'inaugurà el 25 de març.





1.f.

DADES COVID 19 GOTIC

B

C

N



Incidència Covid-19 al Gòtic

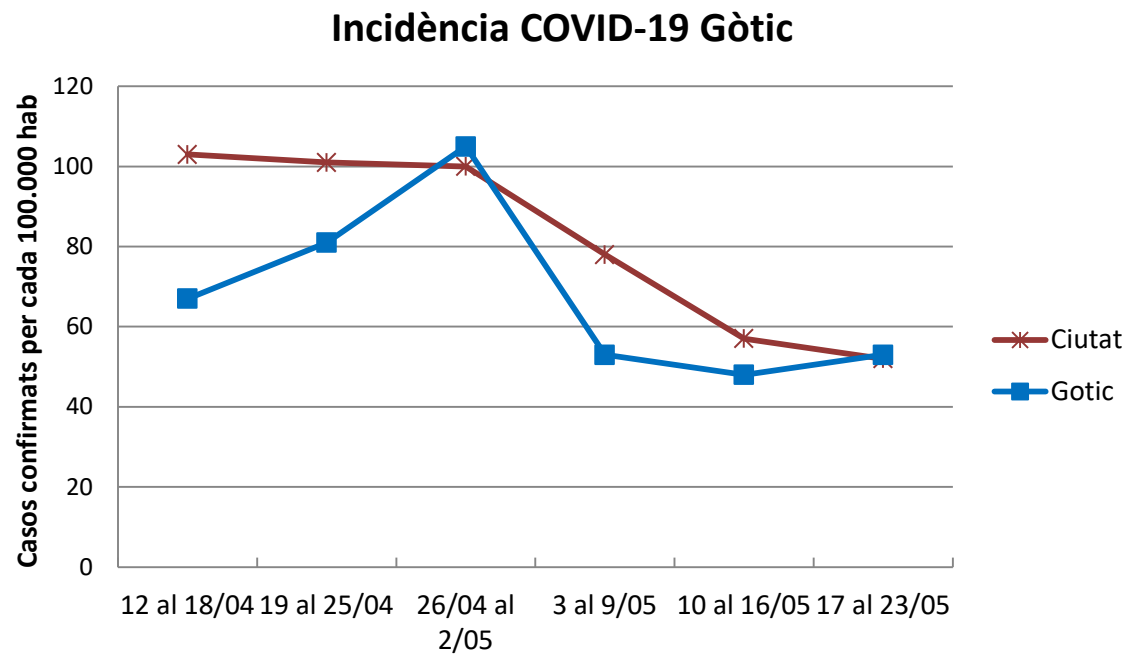



Campanya de vacunació contra la Covid-19

1. **Primera fase:** Residents i personal sanitari i sociosanitari en **residències de persones grans i amb discapacitat**; Personal **sanitari** de primera línia; Altres grups sanitaris i sociosanitaris; Persones amb un **alt grau de discapacitat** que requereixen l'ajut d'altres persones per desenvolupar la seva vida (persones amb gran dependència no institucionalitzades).
2. **Segona fase:** Personal **sanitari** de segona línia i professionals que treballen en els **serveis públics considerats essencials**; Persones de **més de 80 anys** (de major a menor grau de dependència); Persones de **risc**. Paral·lelament, des del 9 de febrer: fisioterapeutes, farmacèutics i auxiliars d'oficina de farmàcia, psicòlegs clínics, terapeutes ocupacionals, òptics, optometristes, protètics dentals, logopedes, veterinaris, nutricionistes, podòlegs i estudiants de la salut en actiu i en contacte amb pacients menors de 56 anys sense patologies greus i no considerats persona de risc; Professionals de serveis públics essencials.
3. **Tercera fase:** preveu un pla de **vacunació massiva per cobrir la resta de la població** que va iniciar-se a l'abril. S'està vacunant per grups d'edat (de major a menor) i actualment està oberta fins la franja de 50 a 69 anys. Està previst que la vacunació de la població d'entre 40 i 50 anys comenci a mitjans de juny i la dels menors de 40 al juliol.



Punts de vacunació

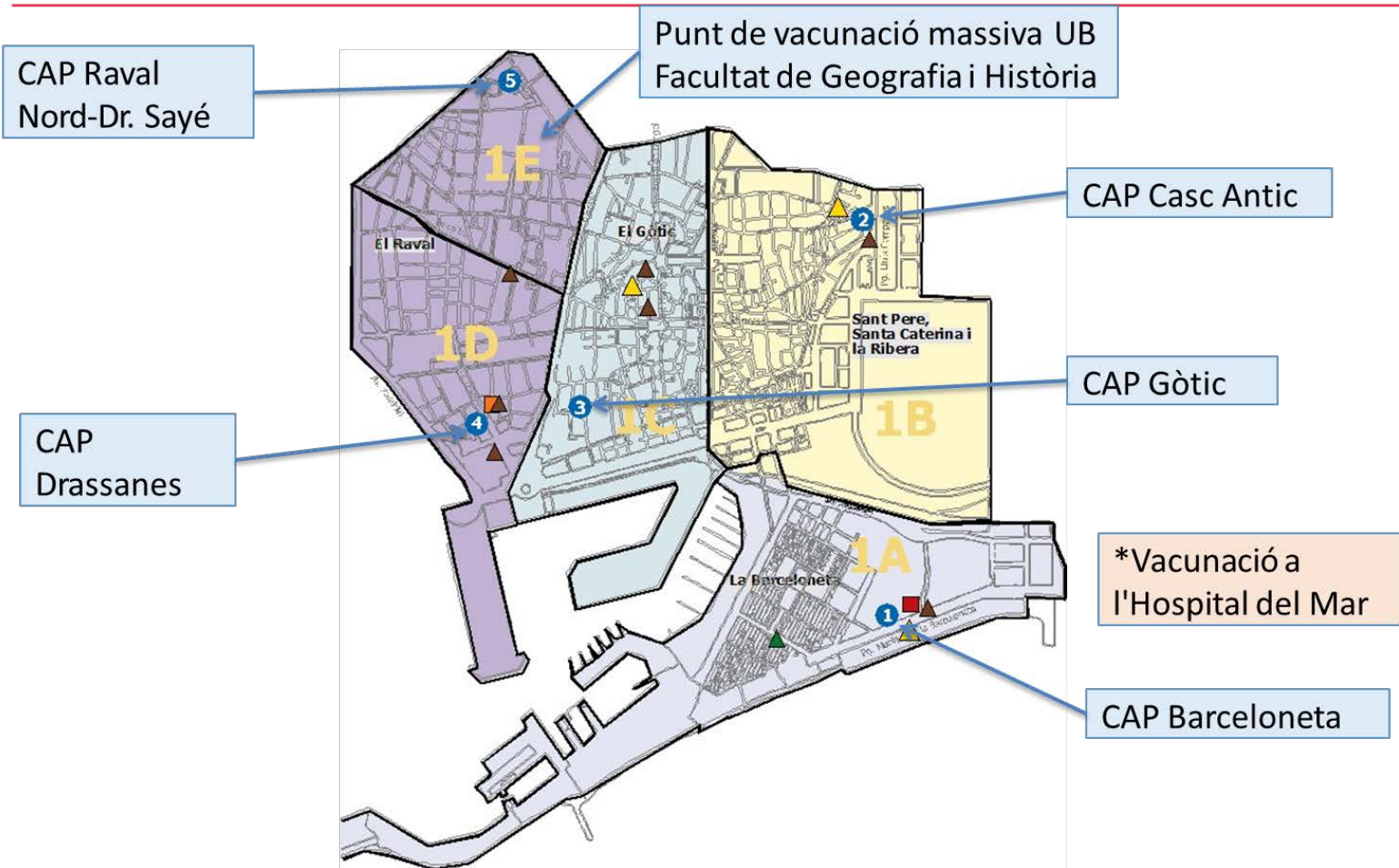



1.g.

PRESSUPOSTOS PARTICIPATIUS

- Posem en valor la muralla Romana
- Transformem el carrer de Capellans
- Rehabilem l'Escola Baixeras
- Habilem el Jardí Romàntic



FASE DE VOTACIÓ (10 al 20 Juny)

- Votació digital a través del [Decidim.barcelona](https://decidim.barcelona)
- Punts de suport a la votació presencials.
- Totes les persones de **14 anys o més i empadronades a la ciutat** podran votar.
- **Sistema de votació per cistella de la compra:** es van seleccionant els projectes fins a exhaurir el total de pressupost assignat al districte.
- S'ha de **votar a un mínim de 2 projectes**, i si es vol, tants com es vulgui **fins a exhaurir la dotació pressupostària** assignada a cada districte.
- Cada persona **podrà votar a 2 districtes** (el que consti en l'empadronament) i un segon a la seva elecció. A cada districte tindrà una cistella de la compra independent.



FASE DE VOTACIÓ (10 al 20 Juny)

➤ **Exposicions de projectes.** *Del 10 al 20 de juny*

- CC Convent Sant Agutí (Carrer Comerç, 36)
- Casal de barri del Raval (Carrer Reina Amàlia, 31)

➤ **Punts de suport a la votació fixes.** *Del 14 al 20 de juny*

Als espais de les exposicions:

- Del 14 al 18 de juny, de 17 a 20 hores.
- Dissabte 19 de juny, de 10 a 14 hores.
- Diumenge 20 de juny, de 10 a 14 hores i de 16 a 20 hores.

➤ **Punts mòbils de suport a la votació.** *Del 10 al 20 de juny*

- 10 de juny, de 16:30 h 18:30 hores
- 14 de juny, de 11 a 13 hores



POSEM EN VALOR LA MURALLA ROMANA

- Proposem dur a terme una intervenció arqueològica de restauració i adequació de la muralla romana, així com un projecte de museïtzació per obrir l'espai al públic de manera ocasional.





REHABILITEM L'ESCOLA BAIXERAS

- Proposem rehabilitar la façana i la coberta de la primera escola pública de la ciutat i renovar la fusteria de les finestres per tal de millorar l'acústica, les condicions de temperatura, i l'accessibilitat de l'edifici, i possibilitar-ne l'ús compartit amb la gent del barri.





TRANSFORMEM EL CARRER CAPELLANS

- Proposem pacificar aquest carrer incorporar-hi verd i renovar-ne el paviment per destacar el valor del patrimoni arquitectònic que acull i per potenciar-lo com a espai de trobada i atracció per als comerços i les entitats socials i culturals del barri.





HABILITEM EL JARDÍ ROMÀNTIC

- Volem millorar el verd del Jardí Romàntic





02

Reactivació i diversificació econòmica del barri

B

C

N



PLA DE DESENVOLUPAMENT ECONÒMIC

Diversificar la economia del districte “Ciutat Vella, un lloc on viure”

PDE 2016-2021

Pla de dinamització comercial 2018-2023

MdG davant la crisi de la COVID-19

Consell de Barri Gòtic Setembre 2020*

Eixos principals del nou PDE:

- Ocupació
- Economia de proximitat
- Economia Social i Solidaria
- Barris



PLA DE DESENVOLUPAMENT ECONÒMIC: estructura i dinamització

Grups Motors:

- Comerç
- Ocupació
- Economia Social i Solidaria

Participació:

- Taula Estable de Xarxes Laborals
- Reunió quinzenal d'Associacions Comerciants
- Consells de Barri

Validació:

- Consell de Desenvolupament Econòmic Ciutat Vella



PLA DE DESENVOLUPAMENT ECONÒMIC: què volem potenciar

- Treball de cures i serveis a les persones
- Comerç i serveis locals i de proximitat*
- Projectes culturals de Proximitat
- Petita producció urbana
- Economia social i solidària i consum responsable
- Sostenibilitat ambiental i alimentària
- Coneixement i innovació
- Producció digital
- Economia Blava



PLA DE DESENVOLUPAMENT ECONÒMIC: línies i eixos d'acció

LE1. IMPULSAR el desenvolupament des del territori

LE2. DIVERSIFICAR el teixit comercial

LE3. Finançar projectes socioeconòmics que dinamitzen
DIVERSIFIQUEN l'economia

LE4. Promoure l'ocupació de qualitat

LE5. Promoure les potencialitats dels barris per al
desenvolupament

LE6. Optimitzar els recursos municipals de promoció econòmica



SOBRE LE1:

IMPULSAR EL DESENVOLUPAMENT DES DEL TERRITORI

- **Recuperació de locals públics (BPO)***
- Subvencions per a la instal·lació d'activitat econòmica a plantes baixes
- Programa d'incentius a propietaris per al lloguer comercial

- Banc de Recursos Mancomunats
- Promoure Projectes de mancomunació entre particulars
- Projectes que apropen recursos públics essencials - XARSE / Casals Comunitaris

- Empresa – Promoure compra/contractació de proximitat



6 MILLIONS PER A LA COMPRA DE LOCALS BUITS AL DISTRICTE

AMUNT
PERSIANES

Si tens un local, te'l comprem!

L'Ajuntament de Barcelona treu una convocatòria per comprar locals en planta baixa a Barcelona per un valor de 16 milions d'euros. Si tens un local, l'Ajuntament te'l compra.

Per a més informació, visita el web barcelona.cat/amuntpersianes o envia un correu electrònic a compralocalscv@bcn.cat

BARCELONA
MAI S'ATURA

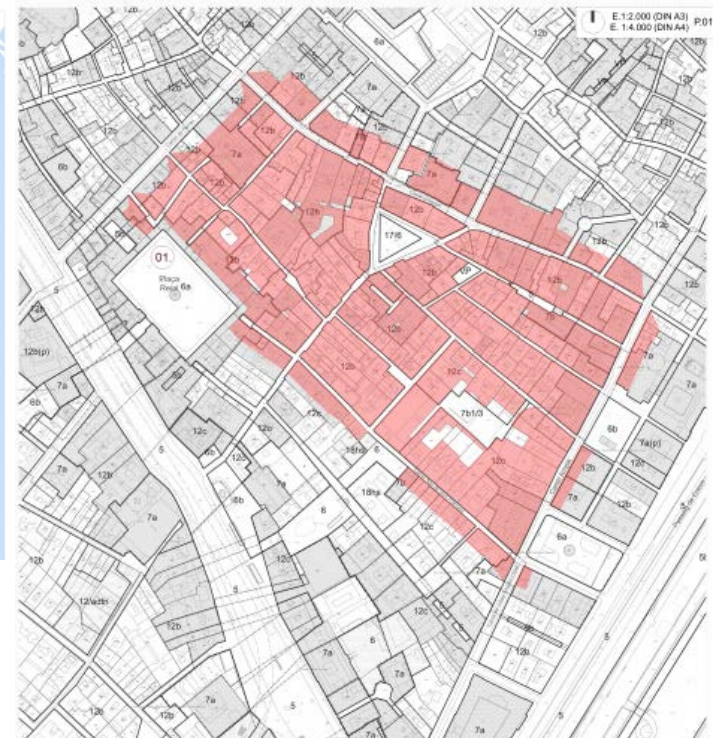
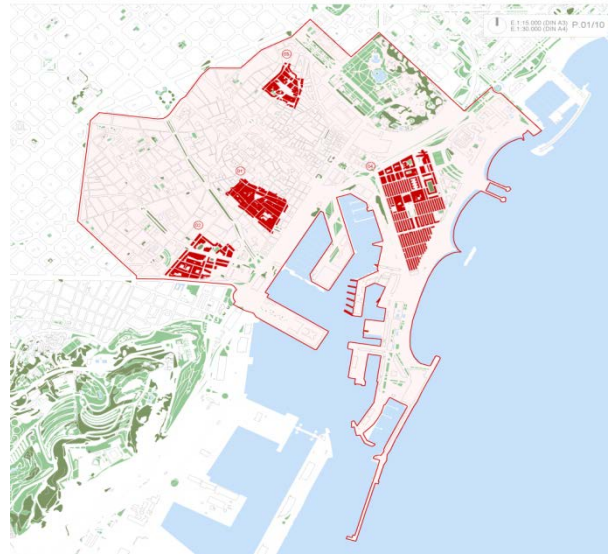



SOBRE LE2: DIVERSIFICAR el teixit comercial (1)

- **Formació: Comerç a Punt i Digitalització**
- Cultura: Festes populars / Museus
- Relleu y Traspàs
- **Comerç d'origen divers**
- Censo Feries i establiments per barri (2)
- **Estudi Locals Buits**
- Paisatge Urbà (3)
- **Campanyes Compra Proximitat (4)**
- Netegem persianes
- Suport Assoc. Comercials
- Accessibilitat
- **Compra/Contractació Proximitat**
- Campanya Normativa i Inspecció



SOBRE LE3: Finançar i DONAR SUPPORT ALS projectes socioeconòmics que DIVERSIFIQUEN l'economia

Finançar projectes que promouen l'economia dels barris

- Impulsem el que Fas.
- Enfortim les ESS
- Subvencions ordinàries i Direcció de Comerç

Detectar oportunitats i acompanyar noves iniciatives que impulsin l'economia del territori

- Detecció d'iniciatives d'impuls socioeconòmic
- Punt d'Assessorament a la Activitat Econòmica
- Economia blava
- Cultura: Paral·lel , Rambles, ...



SOBRE LE4: Promoure l'ocupació de qualitat

ACCIONS:

- Contractació Plans d'Ocupació
- **Punt de Defensa Drets Laborals**
- Assessorament en matèria d'ocupació
- Conciliació
- **Prospecció empreses- ocupació**
- Protocol Contractació Proximitat BASA

Atenció especial a

- Joves
- Persones en situació administrativa irregular
- Dones
- Persones d'origen cultural divers
- Persones en situació de drogodependències
- Discapacitat i Salut Mental



¿COM PROMOURE LES POTENCIALITATS DEL BARRI GÒTIC EN EL PLA DE DESENVOLUPAMENT ECONÒMIC?



03

TORN OBERT DE PARAULES

B

C

N



Ajuntament
de Barcelona