

PASSEJADA CUIDEM BCN A LA SAGRERA

ASSISTÈNCIA: 13 persones

ENTITATS ASSISTENTS: AVV La Sagrera, Associació de Comerciants La Sagrera

BARRI: LA SAGRERA

DISTRICTE: SANT ANDREU

DATA I HORARI: 06/04/2022 de 18 a 20h

ZONA:	COMENTARIS:
Carrer Felip II	Reubicar els contenidors del número 90 a 98 del carrer. Vorera ocupada per les motos, no es pot transitar. Manquen places d'aparcament.
Carrer Pare Maria Claret / Costa Rica	Treure aparcaments de la nova illa de l'escola. Desacord amb la reubicació de contenidors davant dels habitatges. Escocell buit, replantar arbre. S'ha retirat una paperera, es demana tornar-la a recol·locar.
Carrer de La Sagrera / Concepció arenal	Contenidors replets.
Carrer Pardo Bazán / Tedeschini	El camió de la brossa quan gira no pot passar perquè aparquen cotxes on no es pot, xoca contra un senyal vertical.
Plaça Mercat	Pintades i Vandalisme. Manca de manteniment. Bancs trencats. Necessita algun espai infantil. Enderrocar les tendes externes no útils. Posar més bancs. Plantar més verd. La compactadora de brossa ha fet malbé el paviment.

ZONA:	COMENTARIS:
Gran de la Sagrera 94 / Martí Molins	<p>Contenidors replets.</p> <p>Problemàtica amb excrements de coloms.</p> <p>Contenidors amb brossa a sota, cal augmentar la neteja.</p> <p>Es demana augmentar el baldeig en aquest carrer.</p>
Carrer Cienfuegos	<p>Paviment desgastat.</p> <p>Falta il·luminació.</p> <p>Gran acumulació de brutícia al carrer.</p>
Placeta del Carrer Olesa (Cienfuegos/Meridiana)	<p>Botellada, música, soroll i pixums que molesten als veïns fins a les 3-4 de la matinada.</p> <p>Borratxos s'amaguen entre els arbustos i l'armari de la petanca.</p>
Carrer Felip II / Meridiana	<p>Canviar de 3 carrils a 4, demanen eliminar el carril bus per descongestionar el trànsit.</p>
Passatge de Coelho	<p>Solar molt deixat.</p> <p>Problemes amb trastos i mobles abocats a deshora.</p>
Carrer Garcilaso	<p>Problemàtiques amb rates a la zona de bars.</p> <p>Al parc de la plaça és necessari reemplaçar el cautxú.</p> <p>Manquen jardineres de la part esquerra.</p> <p>Paviment de clavegueram molt malmès.</p>
Carrer Josep Estivill	<p>Escocells molt malmesos i bruts.</p>

ZONA:	COMENTARIS:
Plaça Massana	Escocells malmesos i bruts. Manquen papereres. Paviment molt malmès, cal canviar-lo Problemes amb mandarines als arbres, deixen taques quan cauen.
Parc de la Pegaso	Ampliar la zona de gossos. Problemàtica amb la brossa al parc. Bancs trencats. Jocs infantils al costat de pistes esportives (perill de pilotades). Falta neteja, mal manteniment.
A tot el barri	Manquen pipicans i zones per a gossos. Falten zones d'aparcament al barri.

PROPOSTES DE LA CIUTADANIA

INCIDÈNCIES:	PROPOSTES:
Pare Maria Claret	Reubicar els contenidors al costat de l'escola, on estaven situats abans del canvi.
Carrer Pardo Bazán	Es proposa posar pivots per impedir que els cotxes puguin aparcar a les zones prohibides.
Carrer Garcilaso	Sortida de l'escola per la porta de la plaça per evitar la congestió del carrer lateral.
A tot el barri	Fer una campanya de conscienciació sobre la recollida de mobles i posar cartells grans a les zones de contenidors.

FOTOGRAFIES

Plaça del Mercat



Carrer Pare Maria Claret / Costa Rica

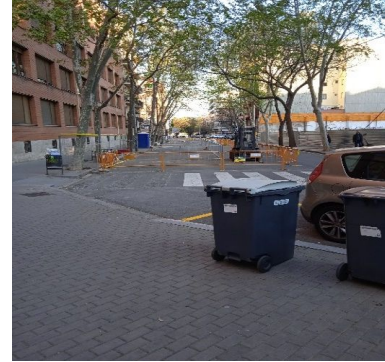

Carrer Gran de la Sagrera



Passatge de Coello



Carrer de Garcilaso



Plaça Massana

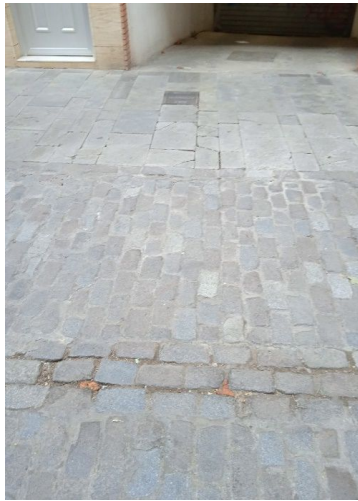

Parc de la Pegaso

