

PLA DIRECTOR DEL PARC DEL CASTELL DE L'ORENETA

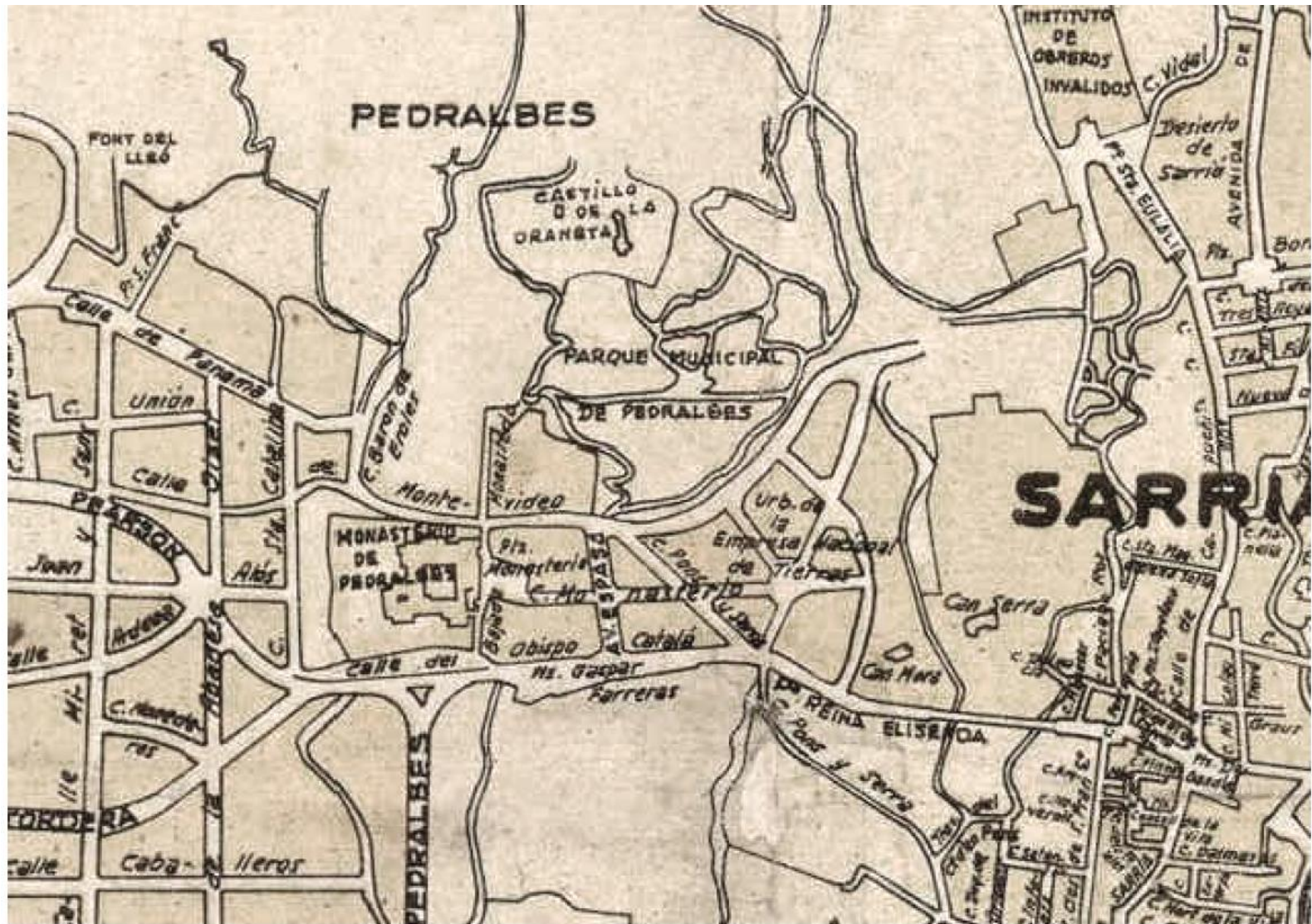

1930 Font: Cartoteca

PLA DIRECTOR DEL PARC DEL CASTELL DE L'ORENETA

ÍNDEX

FASE 1 - RECOLLIDA D'INFORMACIÓ

- BUIDAT D'ARXIU
- INFORMACIÓ PLANIMÈTRICA, HISTÒRICA, ARQUITECTÒNICA, CONSTRUCTIVA, ARQUEOLÒGICA, PAISATGÍSTICA, VEGETAL, DE LA BIODIVERSITAT, D'INSTAL·LACIONS I SERVEIS...

FINS ARA S'HA RECOPILAT TOTA LA DOCUMENTACIÓ QUE POT CONDICIONAR EL FUTUR PLANTEJAMENT PEL PARC DE L'ORENETA.

FASE 2 - ANÀLISI I DIAGNOSI

- ESTUDIS PREVIS (ANÀLISI)
 - ANÀLISI HIDROGEOLÒGIC
 - ANÀLISI URBANÍSTIC
 - ANÀLISI URBÀ
 - ANÀLISI HISTÒRIC
 - ANÀLISI DE LESIONS
 - ANÀLISI DE LA VEGETACIÓ
 - ANÀLISI DE L'ACCESSIBILITAT I LA MOBILITAT
 - ANÀLISI DELS USOS
 - ANÀLISI DEL MOBILIARI...
- CONCLUSIONS (DIAGNOSI)

ARA CAL EXAMINAR LES DIVERSES PARTS DEL PARC I CREUAR-HO AMB LA INFORMACIÓ RECOLLIDA PER A PODER DIAGNOSTICAR (DETERMINAR L'ESTAT, LES MANCANES I ELS PROBLEMES)

FASE 3 - CRITERIS I OBJECTIUS

FASE 4 - PROPOSTES - DOCUMET DEFINITIU

LA INFORMACIÓ QUE S'OBTINGUI PERMETRÀ ESTABLIR CRITERIS I OBJECTIUS SOBRE ELS QUALS ES BASARAN LES PROPOSTES D'INTERVENCIÓ. LES PROPOSTES D'INTERVENCIÓ S'ORDENARAN EN FASES SUCCESSIVES VALORADES.

PLA DIRECTOR DEL PARC DEL CASTELL DE L'ORENETA FASE 1 – RECOLLIDA D'INFORMACIÓ

BUIDAT D'ARXIUS

- Arxiu del COAC
- Arxiu Contemporani
- Arxiu fotogràfic
- Arxiu Sarrià
- Arxiu Històric
- Calaix
- Cartoteca
- Arxiu Casamor

38 LA VANGUARDIA

CIUDADES

MIÉRCOLES, 13 OCTUBRE 1993

P-1-291

L'Oreneta regresa a Pedralbes

El parque de la falda de Collserola se abre de nuevo a la ciudad tras haber superado el trajín de la ronda de Dalt

MARTA RICART

Pocas golondrinas se deben haber visto en el parque del Castell de l'Oreneta desde hace tiempo, porque seguramente fueron contadas las aves que se aventuraron a visitar esta zona verde de Barcelona durante los últimos tres años. Las obras de construcción de la ronda de Dalt, primero, y de reforma del espacio ajardinado, después, pusieron patas arriba el recinto. Ahora, ha recuperado su tranquilidad conventual y un buen puñado de árboles nuevos se cimbrea en espera de algún nido.

El parque fue creado en 1978 junto al monasterio de Pedralbes, en la falda de la sierra de Collserola. La reforma del espacio acabó hace algunas semanas y hoy, el recinto será reinaugurado por el alcalde Pasqual Maragall con un acto simbólico de retorno del último olivo al parque. Con este árbol serán varios centenares los que han sido replantados.

La zanja abierta para el trazado de la ronda de Dalt afectó casi cuatro hectáreas de terreno y mucha vegetación. Unos 200 árboles adultos y 400 arbustos fueron arrancados y llevados a un vivero de El Prat de Llobregat, a la espera del término de las obras. Fue una operación delicada porque algunos ejemplares tienen más de medio siglo de antigüedad y su muerte habría supuesto la pérdida de varios centenares de miles de pesetas por unidad.

La vegetación comenzó a replantarse en febrero pasado y se ha completado con nuevos ejemplares en la zona sur. Así, barrido el polvo de las obras, el parque ha recuperado ya el verdor de su tupido bosque de pinos, robles, encinas, eucaliptos y otras especies.

La cobertura de la ronda en esta parte de Can Caralleu permitió incluso ampliar ligeramente la zona verde, que ocupa una extensión de 12,2 hectáreas. El talud sobre el monasterio se ha cambiado por una ladera de suave



KIM MANRESA

La zona sur del parque es ahora una suave ladera urbanizada con áreas de descanso



LA VANGUARDIA

pendiente, accesible desde la calle Montevidéo y el lateral de la ronda de Dalt.

La reforma, comenzada tras la obra viaria y que financió el Institut Municipal de Promoció Urbanística (IMPU), ha permitido el arreglo de la parte sur con áreas de césped y de descanso, con bancos de madera y una fuente. También se ha trazado una calle con dos carriles bici que va del lateral de la ronda a la calle Montevidéo y se ha renovado la iluminación.

En su parte norte, el parque se confunde con la sierra de Collserola. Esta zona boscosa es zigzagueada por caminos que, últimamente, hacen las delicias de los ciclistas. Ello provoca algún que otro susto a los paseantes que

ascienden hasta el castillo, la derruida edificación que daba nombre a las dos fincas originarias que fueron convertidas en parque. Desde este punto elevado se divisa el perfil del Tibidabo y una espléndida vista panorámica de la ciudad, desde la desembocadura del río Besòs hasta casi la del Llobregat.

Los alrededores del castillo y la zona más agreste del parque, que escarpa la falda de la sierra, prácticamente no han sido afectados por la reforma y sólo se han llevado a cabo algunas tareas de limpieza de la maleza. La rehabilitación de esta área será abordada más adelante.

De hecho, junto a la recuperación del parque se ha puesto en marcha un plan de gestión futura para la mejora de las instalaciones (aparte del mirador en los restos del castillo, funciona un tren en miniatura cuyos promotores quieren potenciar), la señalización del recinto (ahora inexistente) y la reposición periódica de la vegetación. Igualmente, el Ayuntamiento estudiará el aprovechamiento de este parque público para la promoción de iniciativas lúdicas ciudadanas. ●

CÓMO IR AL PARQUE. Situado detrás del monasterio de Pedralbes. Autobuses 22, 64, 75, 94 (Can Caralleu) y SJ (Sant Just). Salida Can Caralleu de la ronda de Dalt

Arxiu del COAC, 1993

Feu9Godoy Arquitectura

Dominics 9 baixos - Solsona - www.feugodoy.com

PLA DIRECTOR DEL PARC DEL CASTELL DE L'ORENETA
FASE 1 – RECOLLIDA D'INFORMACIÓ

BUIDAT D'ARXIUS

Arxiu del COAC



Arxiu del COAC, 1977

PLA DIRECTOR DEL PARC DEL CASTELL DE L'ORENETA FASE 1 - RECOLLIDA D'INFORMACIÓ

BUIDAT D'ARXIUS

Arxiu Contemporani

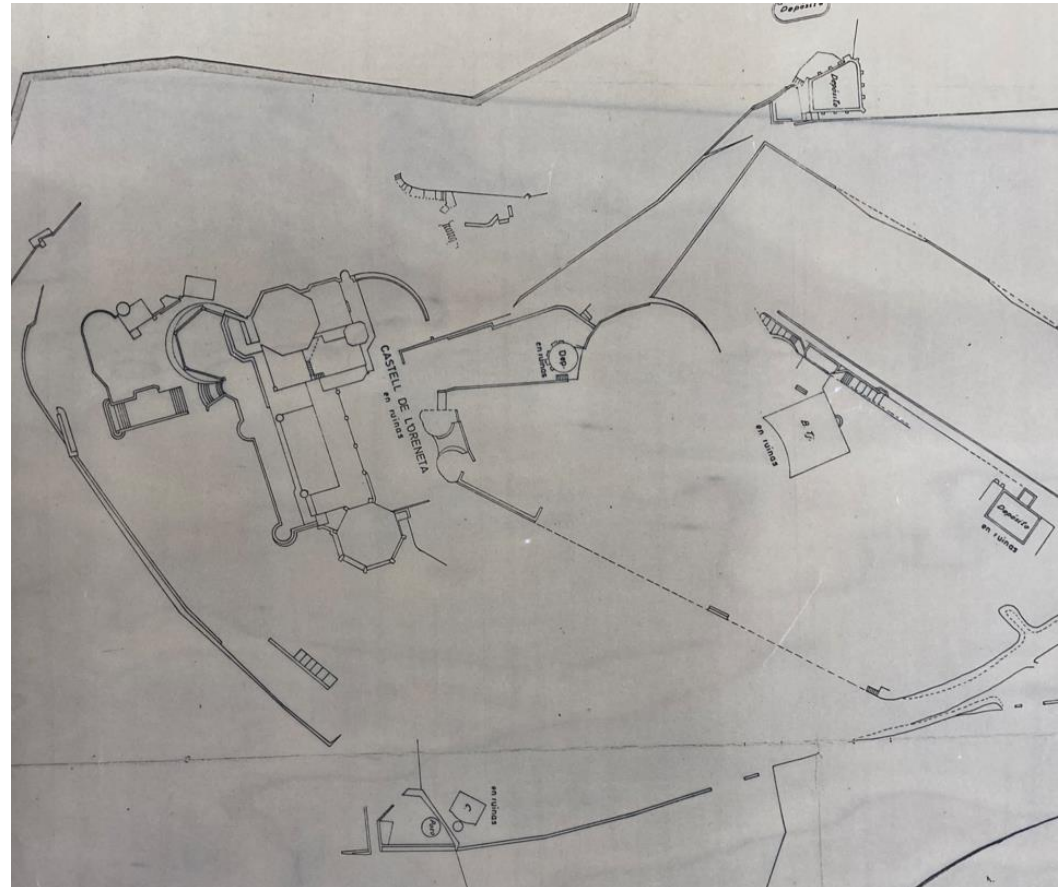
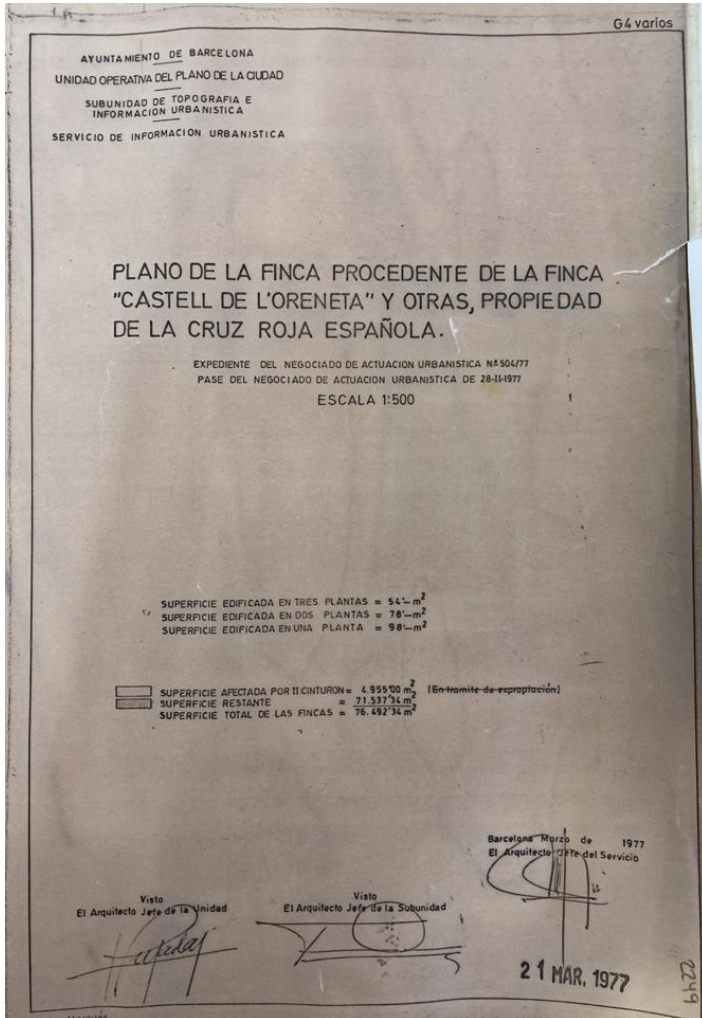

Arxiu Contemporani, 1977

Feu & Godoy Arquitectura

Dominics 9 baixos - Solsona - www.feugodoy.com

PLA DIRECTOR DEL PARC DEL CASTELL DE L'ORENETA
FASE 1 – RECOLLIDA D'INFORMACIÓ

BUIDAT D'ARXIUS

Arxiu Contemporani

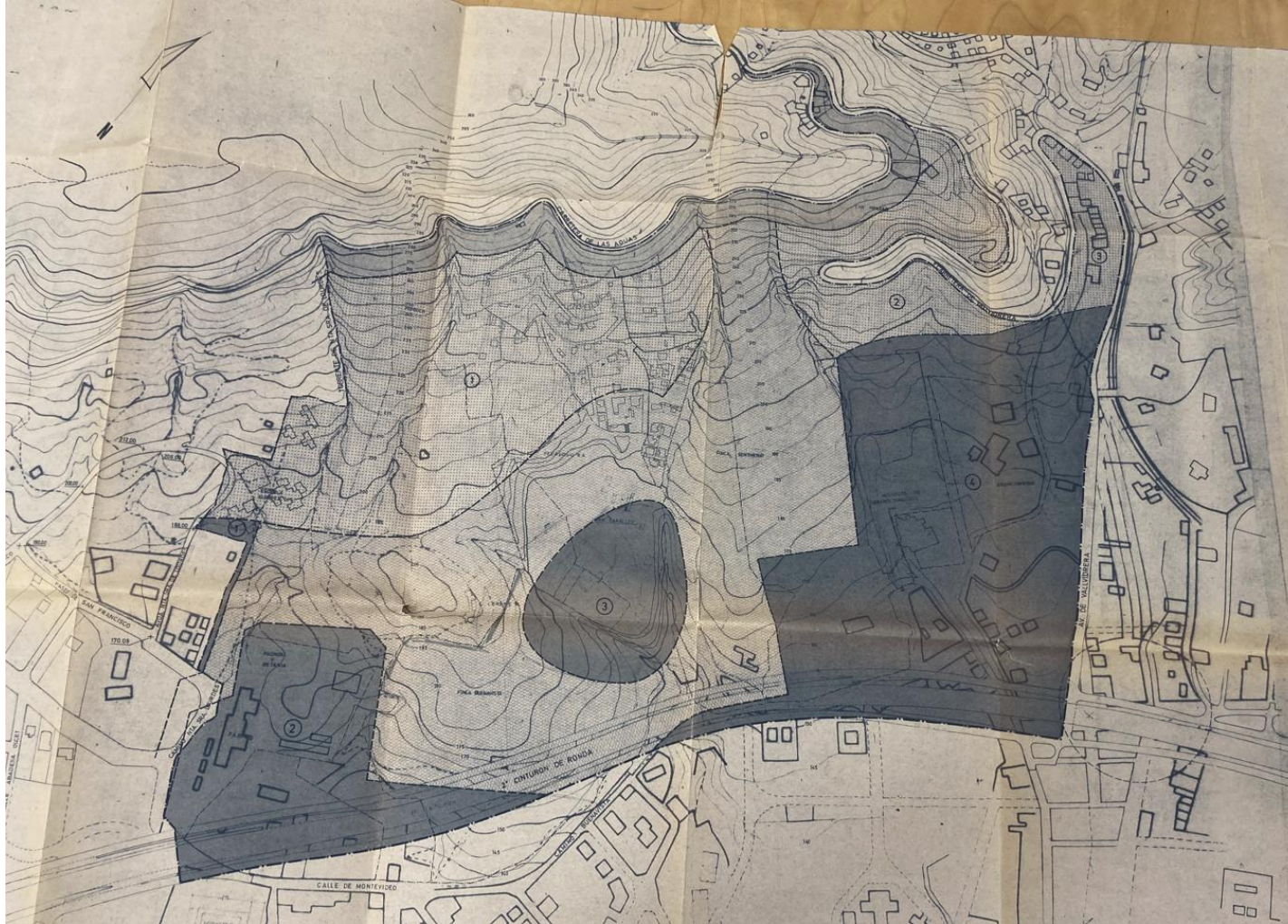

ZONA PROTECCION CARRETERAS	39.000 M ²
ZONA C.J.E. (1)	2.800 M ²
ZONA C.J.E. (2)	65.000 M ²
ZONA C.J.E. (3)	34.200 M ²
ZONA C.J.E. (4)	178.000 M ²
TOTAL ZONA C.G.E.	280.000 M ²
BOSQUE URBANIZADO (1)	153.000 M ²
BOSQUE URBANIZADO (2)	51.600 M ²
BOSQUE URBANIZADO (3)	13.000 M ²
TOTAL BOSQUE URBANIZADO	217.600 M ²
PARQUE URBANO	244.900 M ²
SUP TOTAL POLIGONO	781.500 M ²

COLEGIO VICENTE ARQUITECTOS
 DE CALA DE MARSA
 13 JUNIO 1978
 73728

CAN CARALLEU BARCELONA	
DIBUJADO	CLIENTE
COMPROBADO	ARQUITECTOS
COMPROBADO	AVANCE DE PLAN PARCIAL DEL POLIGONO DE CAN CARALLEU. BARCELONA
E. 1:2.000	
ZONIFICACION SEGUN PLANO	69.24 0.3
ZONAS VIGENTE EL	31/XII/69

Pla Parcial d'Ordenació del sector de Can Caralleu, 1975

Feu9Godoy Arquitectura

Dominics 9 baixos - Solsona - www.feugodoy.com

PLA DIRECTOR DEL PARC DEL CASTELL DE L'ORENETA
FASE 1 – RECOLLIDA D'INFORMACIÓ

BUIDAT D'ARXIUS
Arxiu Contemporani

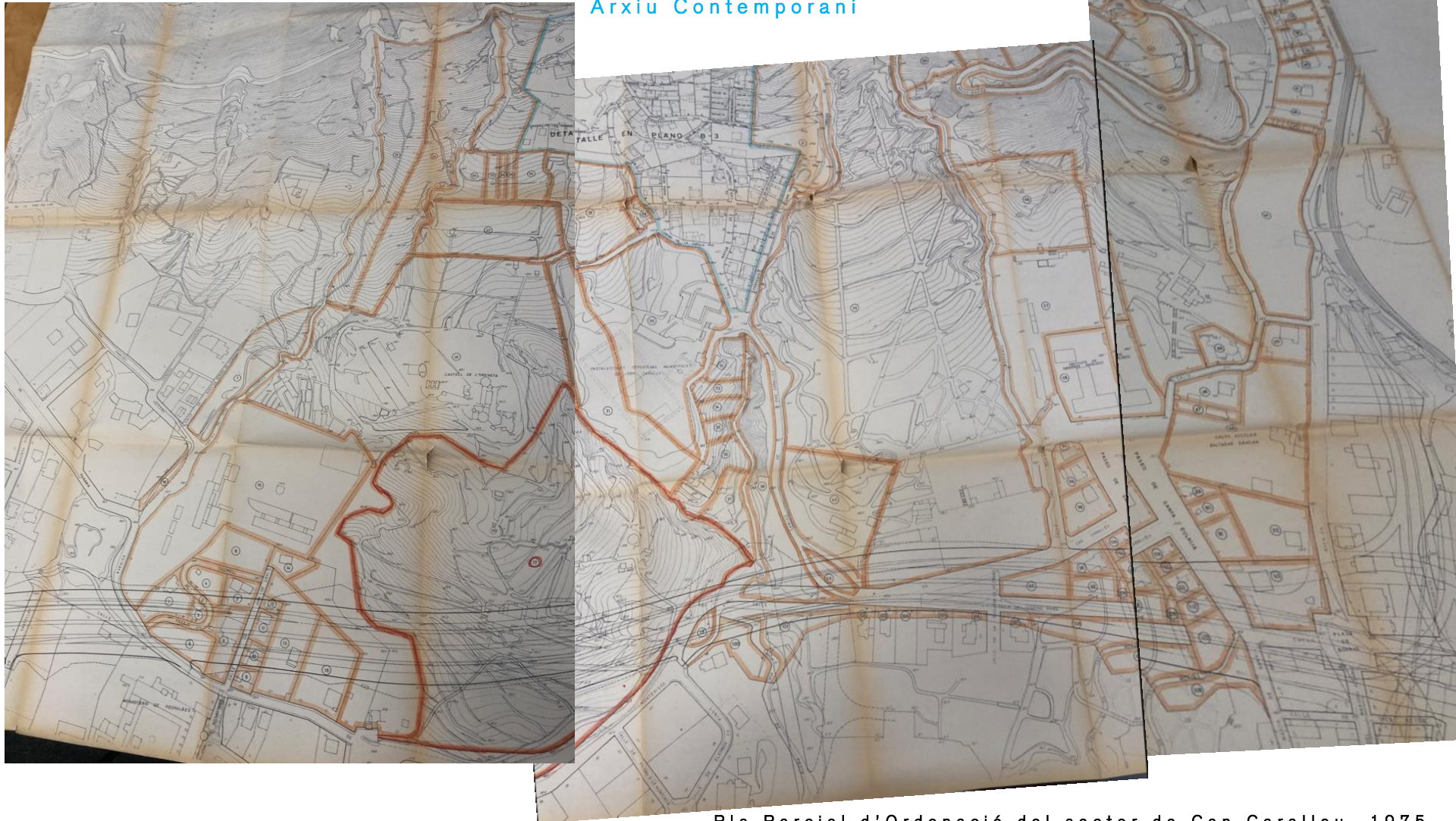

Pla Parcial d'Ordenació del sector de Can Caralleu, 1975

Parcelari

Feu9Godoy Arquitectura

Dominics 9 baixos - Solsona - www.feugodoy.com

PLA DIRECTOR DEL PARC DEL CASTELL DE L'ORENETA
FASE 1 – RECOLLIDA D'INFORMACIÓ

BUIDAT D'ARXIUS
Arxiu Contemporani

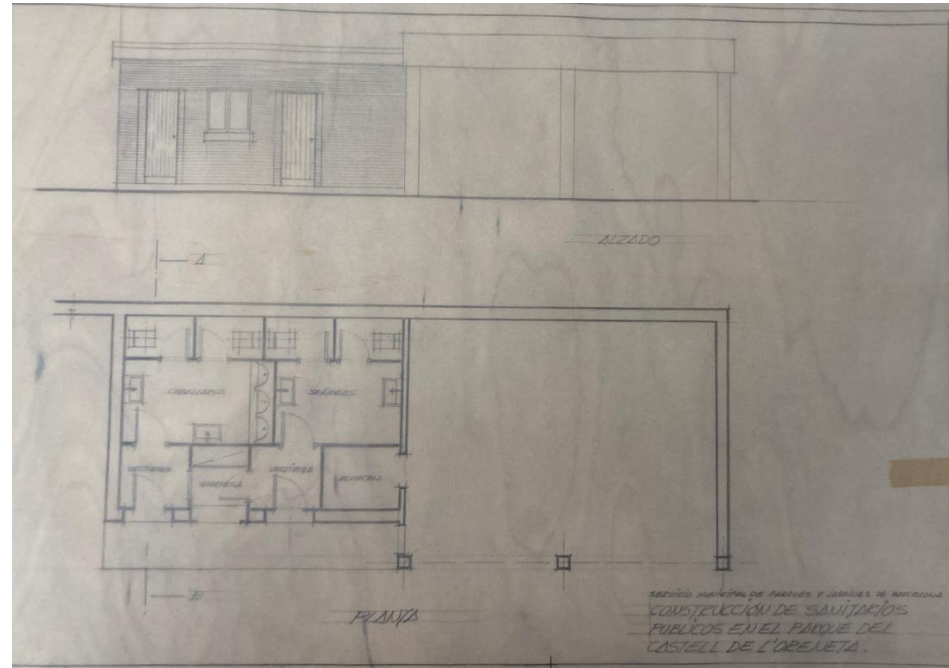
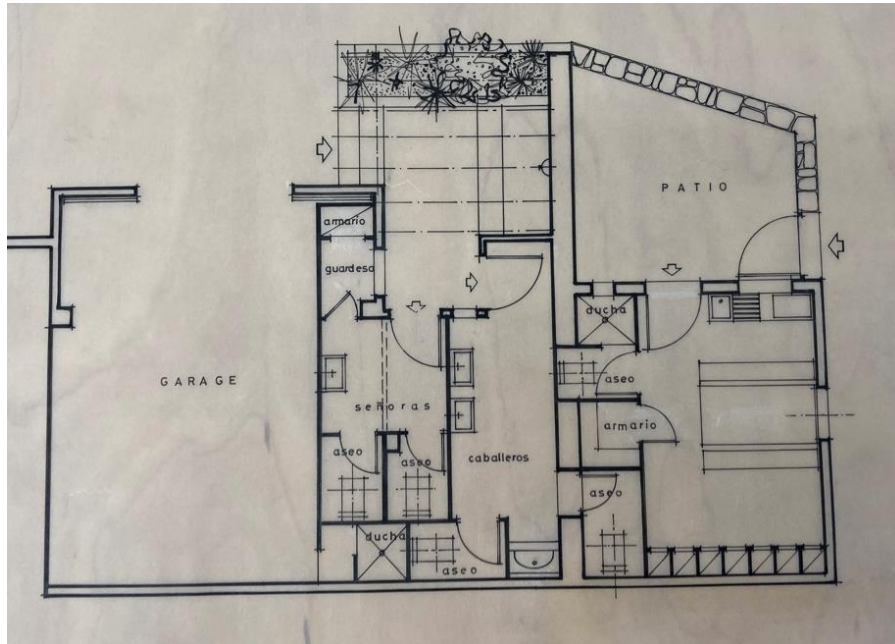

Projecte caseta jardineros i sanitaris, 1980

PLA DIRECTOR DEL PARC DEL CASTELL DE L'ORENETA
FASE 1 – RECOLLIDA D'INFORMACIÓ

BUIDAT D'ARXIUS
Arxiu Contemporani

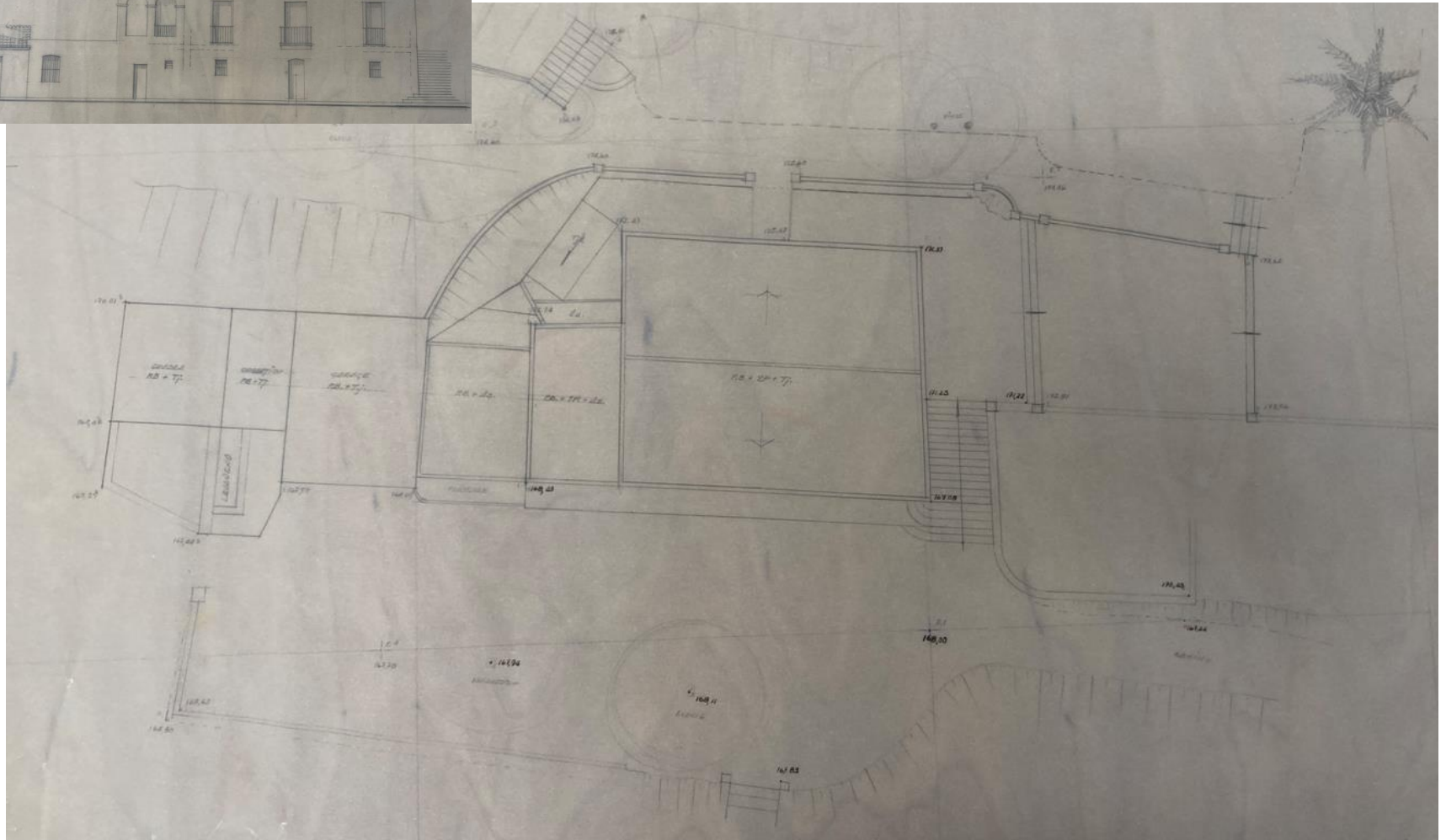

Topogràfic masia Bonavista, 1980

PLA DIRECTOR DEL PARC DEL CASTELL DE L'ORENETA

FASE 1 – RECOLLIDA D'INFORMACIÓ

BUIDAT D'ARXIUS

Arxiu Contemporani

MUNICIPALIDAD DE BARCELONA
UNIDAD DE URBANISMO
SUBUNIDAD DE VALORACIONES

En contestación al anterior Pase del Negociado de Actuación Urbanística esta Subunidad informa sobre el valor de la finca denominada Castillo de la Oreneta de acuerdo con el siguiente detalle.

Valor del suelo.

De acuerdo con los criterios contenidos en el art. 105 de la Ley del Suelo se toman como base los valores del vigente Plano I dice Municipal, incrementados en un 10 %.

Zona calificada en el Plan comarcal de 1.953 como Ciudad Jardín extensiva:

7.000 m2. x 2.750 pts/m2.	=	19.250.000 pts.
Zona calificada en el Plan Comarcal de 1.953 como Parque Urbanizado.	=	
17.500 m2. x 1.650 pts/m2.	=	28.875.000 pts.
Zona calificada como Parque Urbano	=	
52.000 m2. x 550 pts/m2.	=	28.600.000 pts.
Total		76.725.000 pts.

=====

Valor edificaciones:

Edificios	=	2.496.000 pts.
416 m2. a 6.000 pts/m2.	=	
Muro de Mampostería con frente a la calle Montevideo.	=	625.000 pts.
125 m3. x 5.000 pts/m3.	=	
Pared de cerca	=	2.220.000 pts.
1.110 ml. x 2.000 pts/ml	=	
Total....		5.341.000 pts.

=====

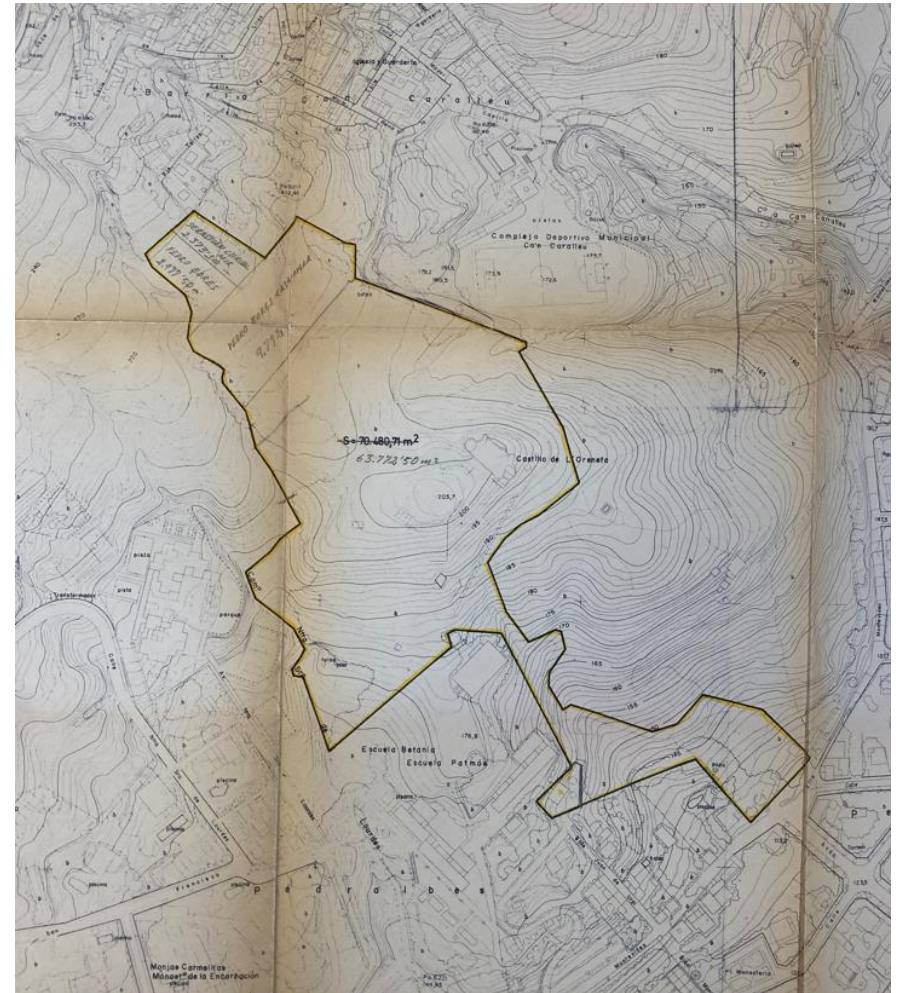

Document compra venda Creu Roja, 1977

PLA DIRECTOR DEL PARC DEL CASTELL DE L'ORENETA

FASE 1 - RECOLLIDA D'INFORMACIÓ

BUIDAT D'ARXIUS

Arxiu Contemporani

A) DESCRIPCIÓ GENERAL DEL PARC

El Parc del Castell de l'Oreneta amb una superfície de 152.222 m² es pot considerar una estribació sud-occidental de la Serra de Collserola. Ocupa les vessants meridionals i el cim d'un puig (203.7 m) que enllaça amb la carena del Puig Aguilar (390 m) i Sant Pere Màrtir (399 m). Respecte a la seva situació en el context urbà de Barcelona ocupa una posició marginal a l'oest de la part alta de la ciutat, en el límit del barri de Pedralbes.

La major part de la superfície del Parc la constitueixen tota una sèrie de vessants amb un pendent força pronunciat i amb un predomini d'orientació a migdia. Només una part petita del Parc, enfront de Can Caralleu, mira cap el nord. No existeixen torrenteres importants dins de l'àmbit estricte del Parc (excepte la que constitueix el límit nord) i només trobem alguna suau fondalada a la part central del mateix. Aquests pendents es troben generalment aterassats i amb petits camins que els comuniquen. Sols es troben indrets més o menys plans a l'extrem nord-oriental del Parc, prop del carrer Montevideo i també a la part nord-occidental del puig, on es forma una petita collada abans de guanyar alçada cap a la carretera de les Aigües i la carena de Sant Pere Màrtir. Així doncs, és possible trobar algunes variacions topogràfiques que donen lloc a una certa diversitat d'ambients.

El substrat litològic és constant a tota l'extensió del Parc i està constituït per sauló força disgregat, producte de la meteorització de granits, material típic de la serra de Collserola.

PARCEL·LA N° 1

Altitud: 146 m
Pendent: 10°
Orientació: E

CARACTERITZACIÓ ESTRUCTURAL DE L'ESTRAT ARBORI.

Espècies	Densitat (peus/Ha)	Alçades (%) (m)			Àrea basal (m ² /Ha)
		<4	4-8	>8	
Pinus pinea	390	37	56	7	11,3
Ceratonia siliqua	65	25	75	0	6,6
Quercus ilex	260	0	100	0	2,0
TOTAL	715	-	-	-	19,9

ESTRAT ARBUSTIU.

Espècies	Densitat (individus/Ha)
Pinus pinea	179
Quercus ilex	49
Ceratonia siliqua	16
Rhamnus alaternus	341
Viburnum tinus	227
Spartium junceum	292
Clematis vitalba	32
Pitosporus tobira	32
Cytisus triflorus	32
Plantago sempervireus	65
TOTAL	1233

Segon cinturó de ronda. Valoració efectes ecològics. Centre Recerca Ecològica i Planificacions Forestals Bellaterra, 1988

PLA DIRECTOR DEL PARC DEL CASTELL DE L'ORENETA
FASE 1 – RECOLLIDA D'INFORMACIÓ

BUIDAT D'ARXIUS

Arxiu Històric



Arxiu Històric, 1981

Feu9Godoy Arquitectura

Dominics 9 baixos - Solsona - www.feugodoy.com

PLA DIRECTOR DEL PARC DEL CASTELL DE L'ORENETA

FASE 1 – RECOLLIDA D'INFORMACIÓ

BUIDAT D'ARXIUS

Arxiu de Sarrià

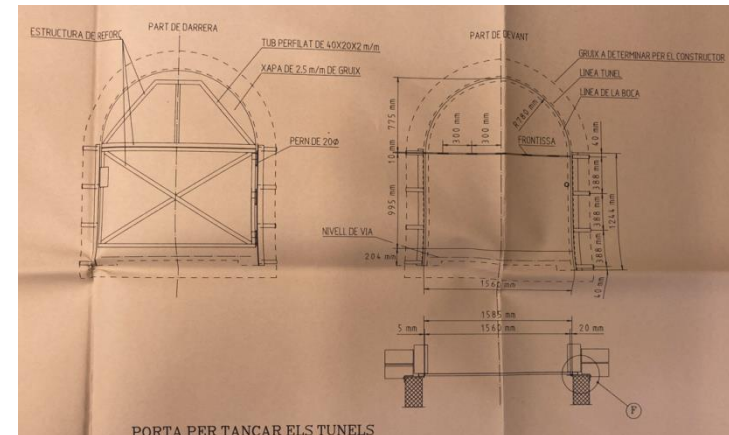
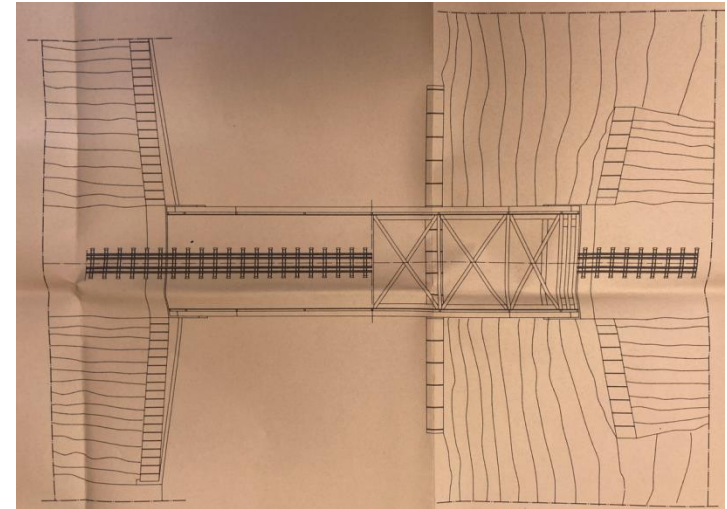
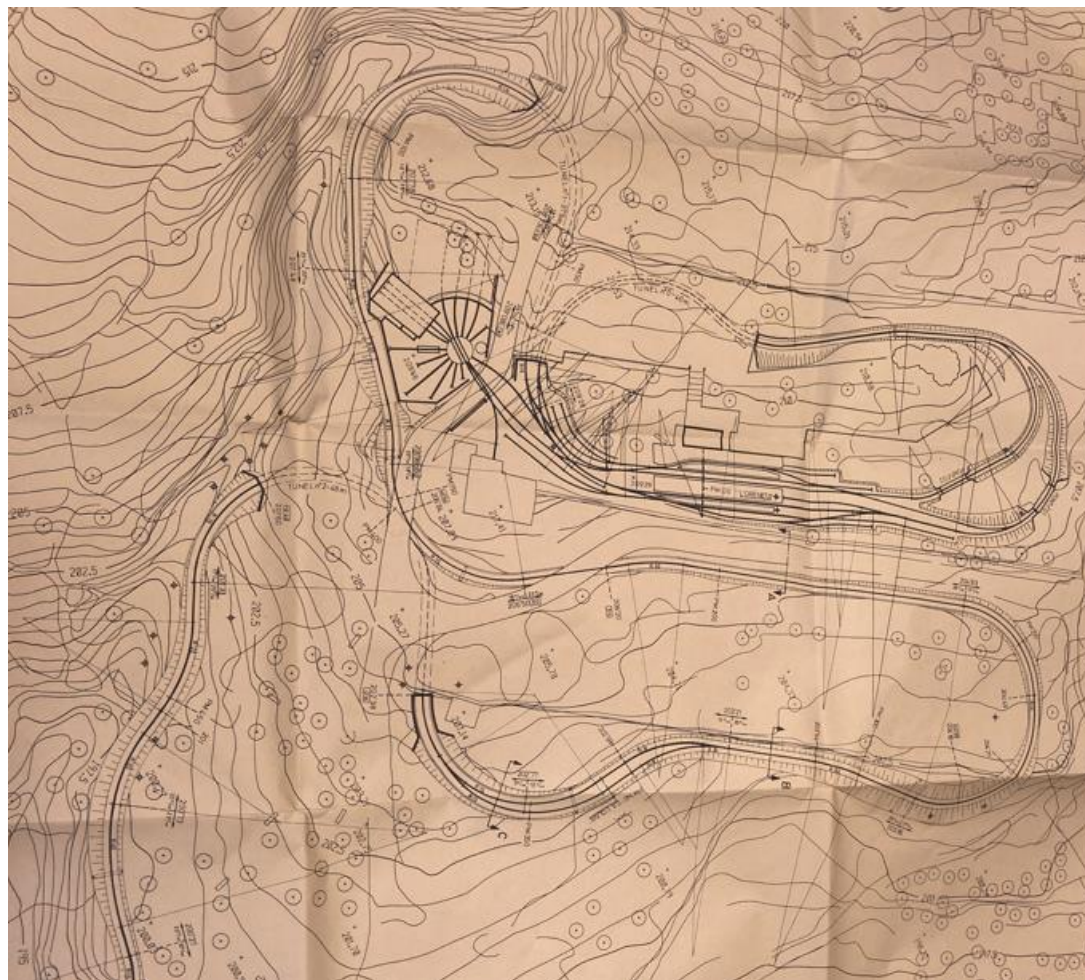

Centre d'Estudis Modelisme a Vapor.
FC. Del Parc de l'Oreneta, 1991-93

Feu9Godoy Arquitectura

Dominics 9 baixos - Solsona - www.feugodoy.com

PLA DIRECTOR DEL PARC DEL CASTELL DE L'ORENETA
FASE 1 – RECOLLIDA D'INFORMACIÓ

BUIDAT D'ARXIUS

Arxiu de Sarrià

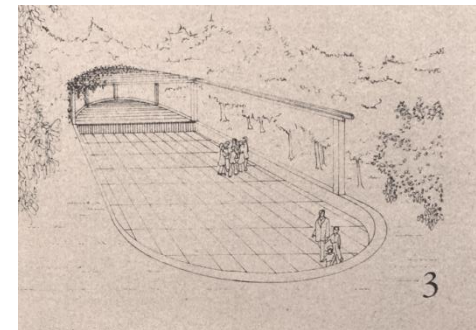
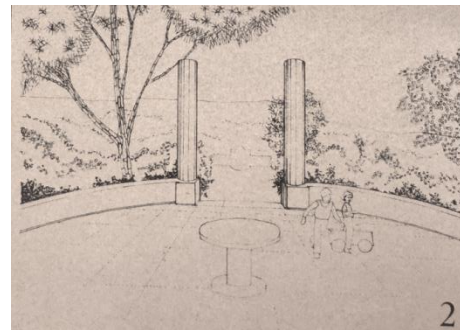
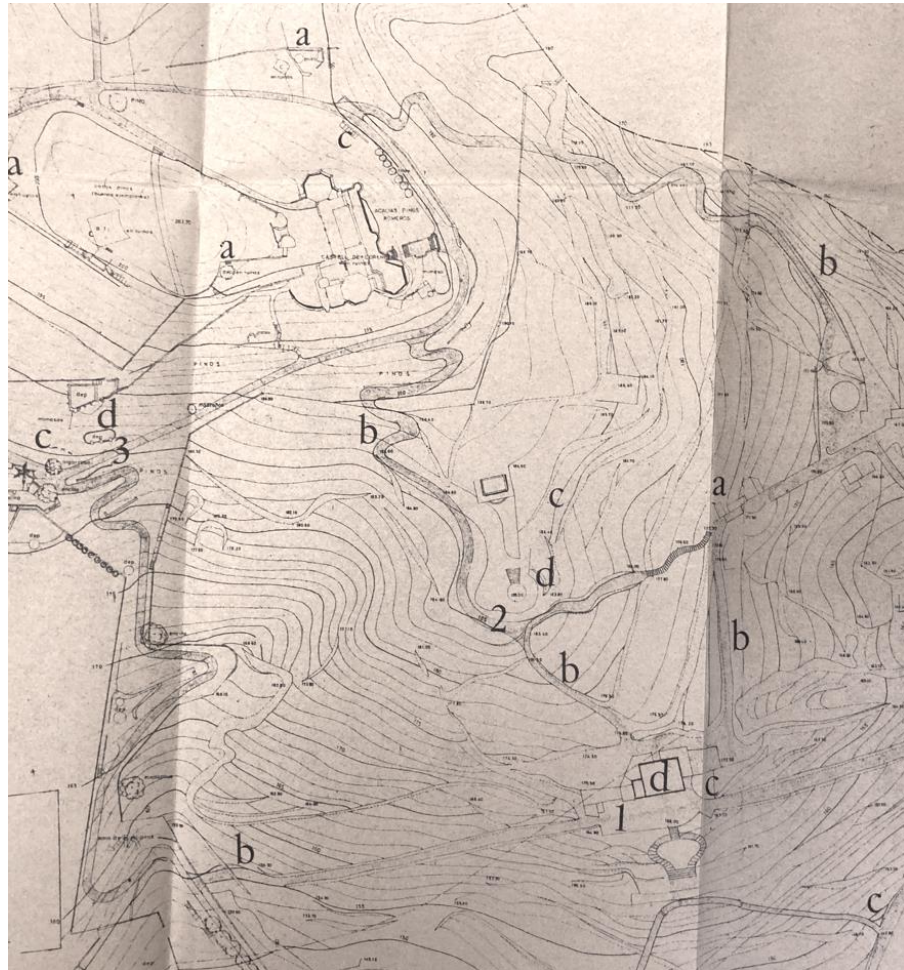

Projecte de sanitaris i servei de
jardineria en el Parc del Castell de
l'Oreneta, 1982. Bosch i Botey

Feu & Godoy Arquitectura

Dominics 9 baixos - Solsona - www.feugodoy.com

PLA DIRECTOR DEL PARC DEL CASTELL DE L'ORENETA
FASE 1 – RECOLLIDA D'INFORMACIÓ

BUIDAT D'ARXIUS

Estudi històric

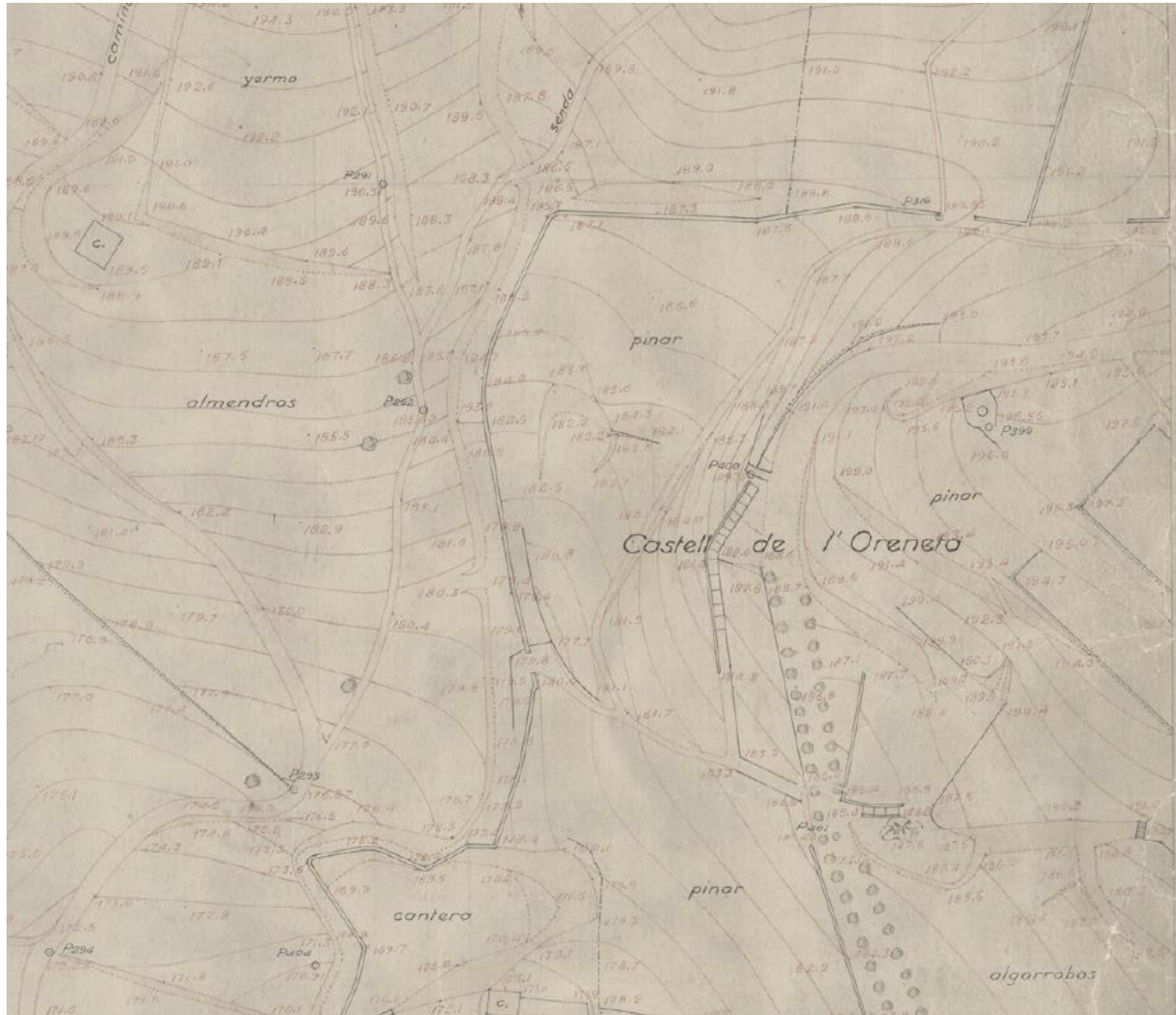

Topogràfic, 1936

Feu Godoy Arquitectura

Dominics 9 baixos - Solsona - www.feugodoy.com

PLA DIRECTOR DEL PARC DEL CASTELL DE L'ORENETA
FASE 1 – RECOLLIDA D'INFORMACIÓ

BUIDAT D'ARXIUS

Estudi històric

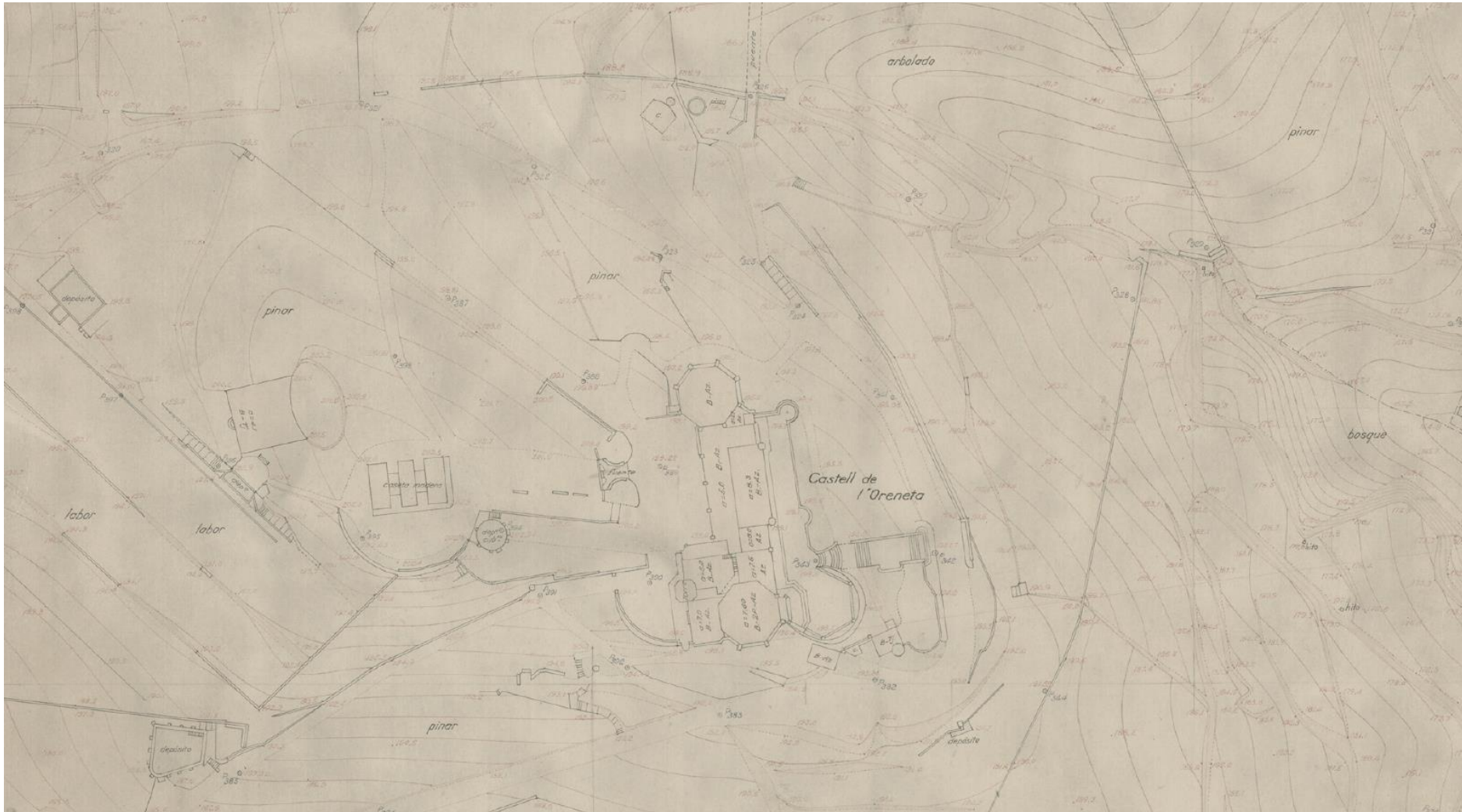

Topogràfic, 1936

PLA DIRECTOR DEL PARC DEL CASTELL DE L'ORENETA
FASE 1 – RECOLLIDA D'INFORMACIÓ

BUIDAT D'ARXIUS

Estudi històric

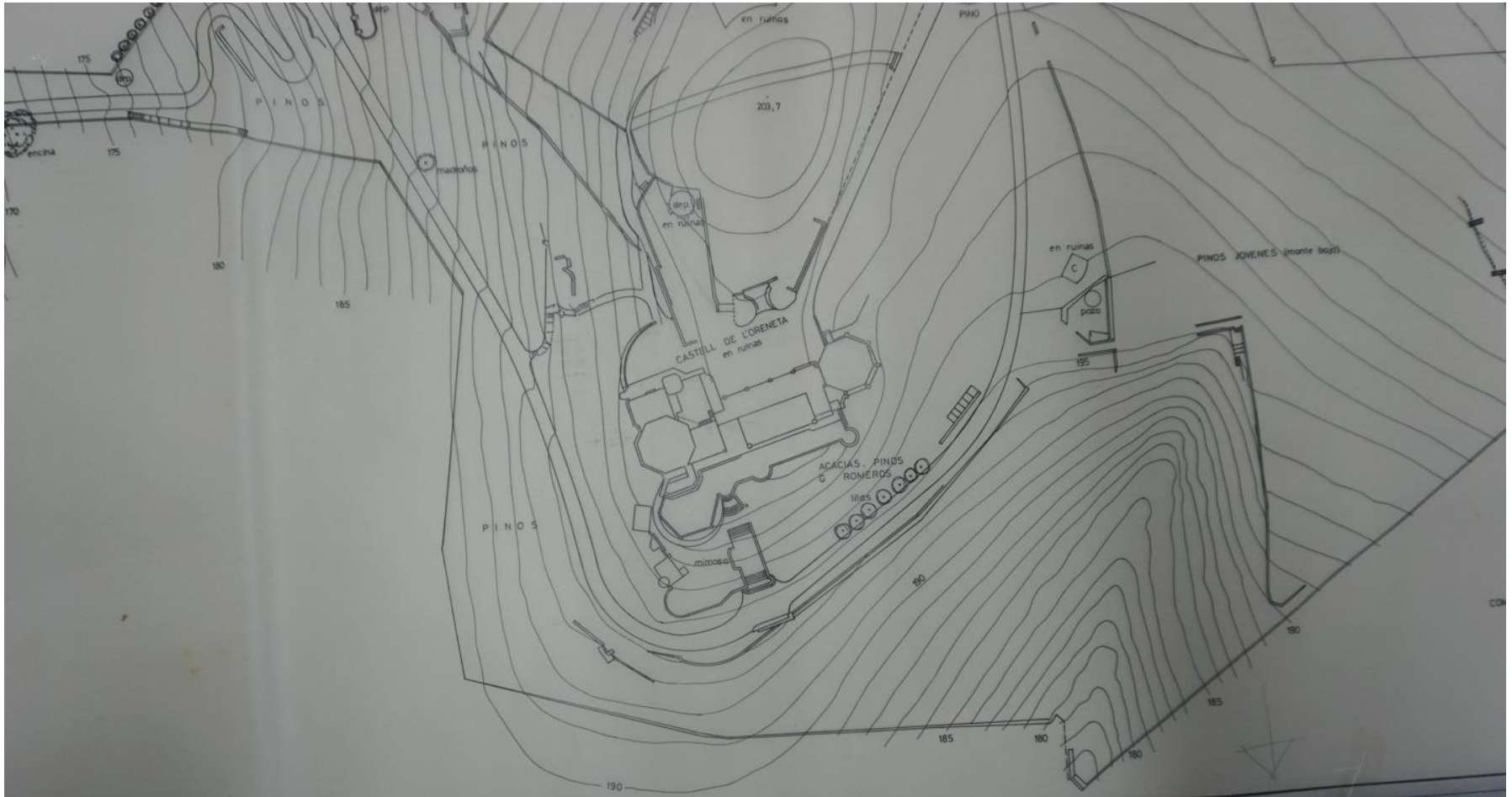

Topogràfic, 1977

PLA DIRECTOR DEL PARC DEL CASTELL DE L'ORENETA FASE 1 – RECOLLIDA D'INFORMACIÓ

BUIDAT D'ARXIUS

Arxiu Casamor

Un nuevo espacio verde público en Barcelona: “El Parc del Castell de l’Oreneta”

Joaquín M.ª Casamor de Esposa
Director Técnico del Servicio Municipal de
Parques y Jardines de Barcelona



Recientemente Barcelona ha incorporado a su patrimonio verde un nuevo parque público dotado de rica y espléndida vegetación y que por sus dimensiones —15 hectáreas— se sitúa en el tercer parque de la ciudad, inmediatamente después del de Montjuïc y el de la Ciudadela.

Se halla ubicado al O. de la ciudad al pie de las últimas estribaciones de la sierra de Collserola, en la parte superior del Monasterio de Pedralbes. Su acceso principal está situado en la confluencia

Por sus características se le puede considerar un parque a escala ciudadana aun cuando, lógicamente, constituirá un poderoso polo de atracción para el solaz y recreo de los barrios más próximos.

Este parque se ha obtenido mediante la adquisición por parte del Ayuntamiento de dos fincas contiguas y de parecida extensión, calificadas como zona verde en el vigente Plan Comercial. En una de

ellas existía un castillo de estilo decimonónico que ostentaba el evocador y romántico nombre de «Castell de l’Oreneta», con el que se denomina al nuevo parque; dicho castillo se incendió durante la guerra civil quedando sólo las ruinas. La finca fue propiedad de los señores Tous y posteriormente de la Cruz Roja que proyectaba construir en la misma un hospital.

En la otra finca, más bien coto de caza, existe una masía denominada «Bonavista» que perteneció a Can Mora. En toda la extensión de ambas fincas restan diseminadas pequeñas construcciones —refugios de caza, miradores, fuentes, etcétera—, todas ellas aún por restaurar y que podrán proporcionar en un futuro más aliciente y carácter al parque con la creación de ambientes y escenas de interés.

El terreno presenta una topografía bastante movida llegándose a diferencias de cota de nivel de hasta 70 metros, ofreciendo tanto lugares umbríos y recogidos, como amplios espacios abiertos dotados algunos de ellos de excelentes miradores desde los que contemplar, en ángulos de visión y encuadres inéditos, las lejanías del Prat de Llobregat así como la propia ciudad en perspectivas más próximas y humanidas. En algunos

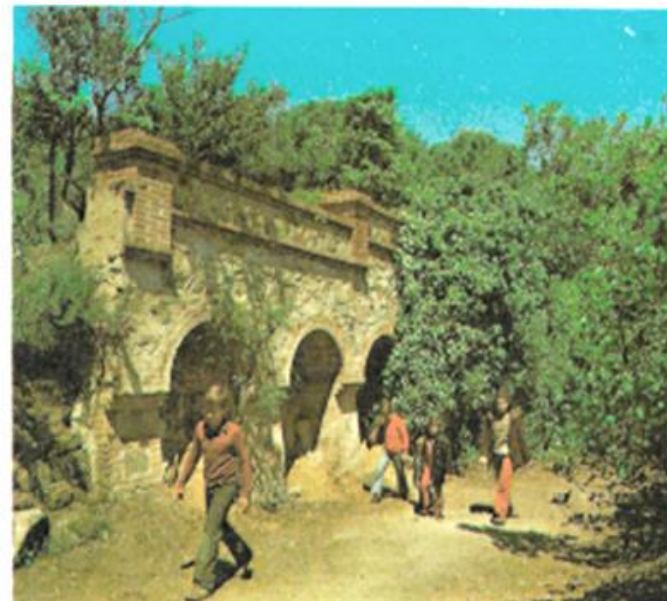

Revista Parcs i Jardins, 1978

Feu9Godoy Arquitectura

Dominics 9 baixos - Solsona - www.feugodoy.com

PLA DIRECTOR DEL PARC DEL CASTELL DE L'ORENETA

FASE 1 – RECOLLIDA D'INFORMACIÓ

BUIDAT D'ARXIUS

Estudi històric

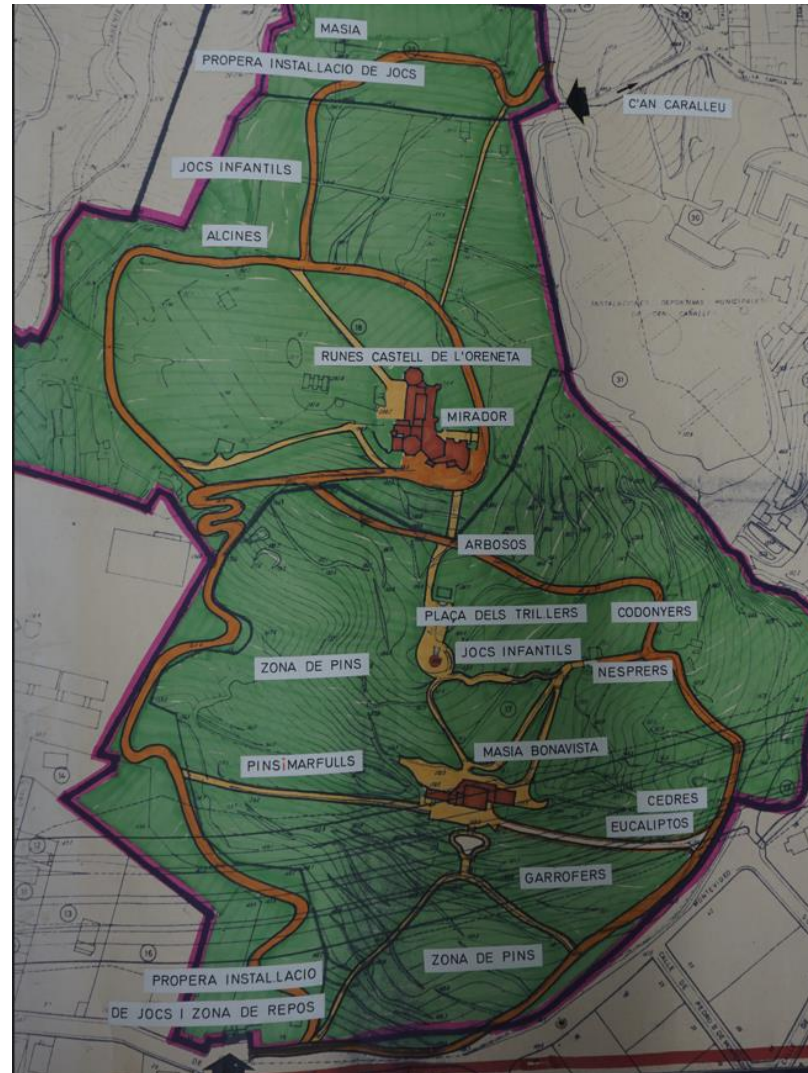

Feu & Godoy Arquitectura

Dominics 9 baixos - Solsona - www.feugodoy.com

PLA DIRECTOR DEL PARC DEL CASTELL DE L'ORENETA

FASE 1 – RECOLLIDA D'INFORMACIÓ

INFORMACIÓ PLANIMÈTRICA

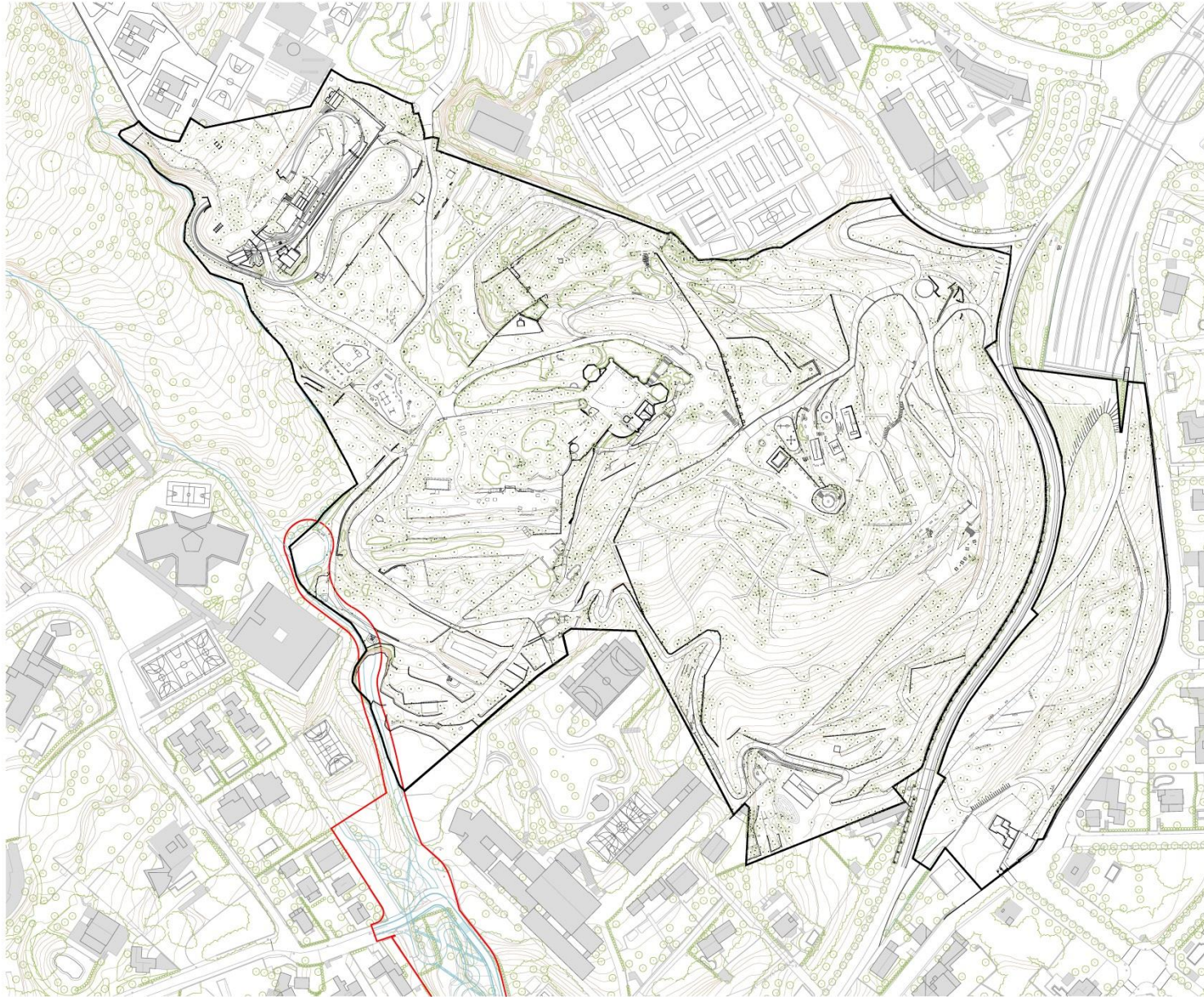

SUPERFÍCIES	
Sector sud-est	124.613,79 m ²
Sector nord-oest	19.074,53 m ²
Superfície total	143.688,32 m²

Pla Director del Parc del Castell de l'Oreneta. Fase 1. Recollida d'informació. Informació planimètrica. Escala: 1:10.000. Data: Juliol 2023.

PLA DIRECTOR DELS JARDINS DEL PARC DEL CASTELL DE LA ORENETA

Promotor: Ajuntament de Barcelona, Parcs i Jardins

PLA DIRECTOR

JULIOL 2023

ESTAT ACTUAL
Planta general

A-2.1
A3 1:2.000 - A1 1:1.000

Arquitectes:
Anna Pina Jordana
Carlos Godoy Bregolat

Feu Godoy Arquitectura
Carrer Dòminec, 9 | 08025 Sabadell
arquitectura@feugodoy.com | www.feugodoy.com | T 9731 15568



PLA DIRECTOR DEL PARC DEL CASTELL DE L'ORENETA

FASE 1 – RECOLLIDA D'INFORMACIÓ

INFORMACIÓ PLANIMÈTRICA

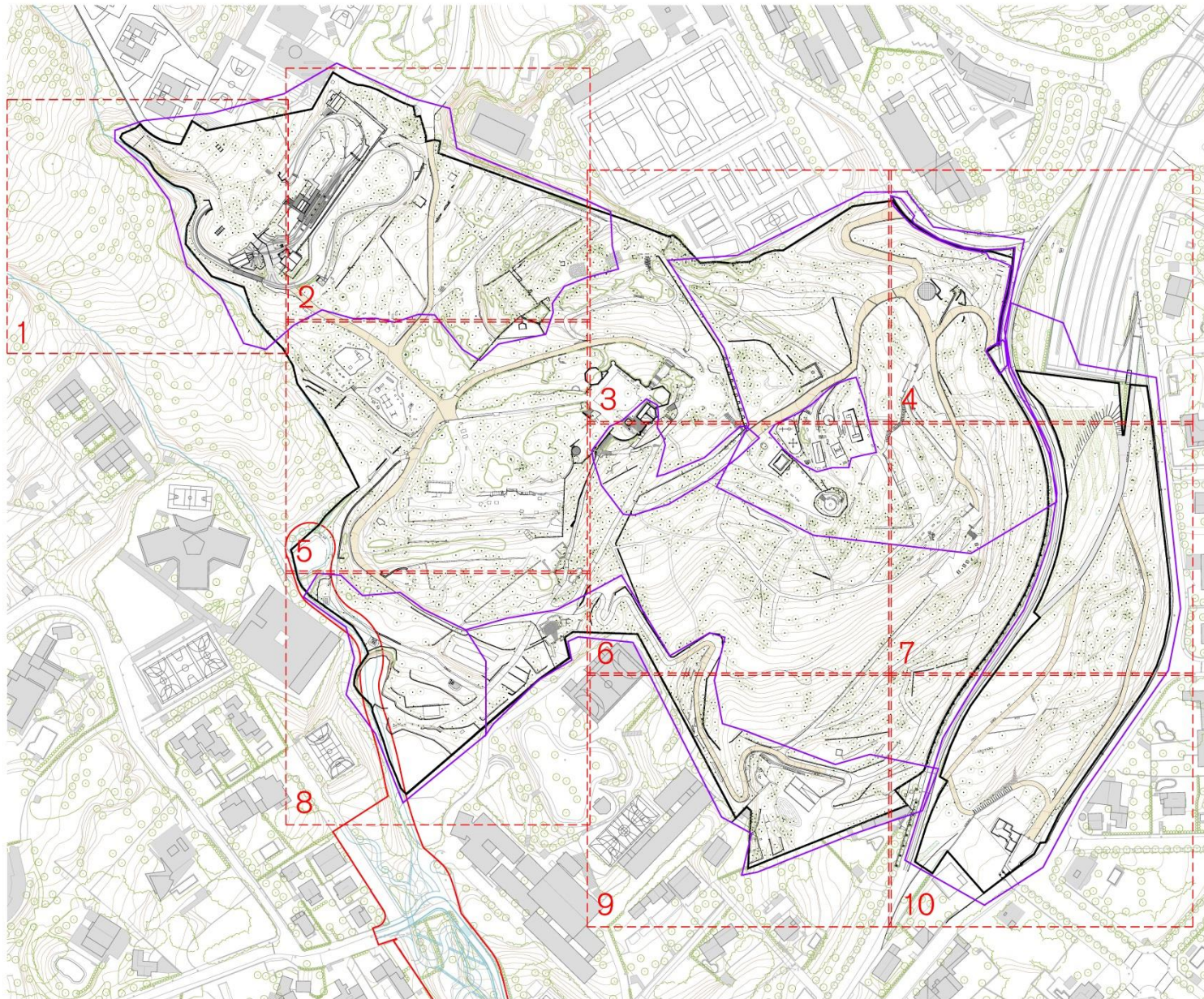

PLA DIRECTOR DELS JARDINS DEL PARC DEL CASTELL DE LA ORENETA
Promotor: Ajuntament de Barcelona, Parc i Jardins
PLA DIRECTOR
JULIOL 2023

ESTAT ACTUAL
Planta general

A-2.4
A3 1:2.000 - A1 1:1.000

Arquitectes:
Anna Fajó Jordana
Carlos Godoy Bergot
Feu Godoy Arquitectura
Carrer Domènec, 9 | 08028 Sabadell
arquitectura@feugodoy.com | www.feugodoy.com | T 9731 15058



PLA DIRECTOR DEL PARC DEL CASTELL DE L'ORENETA

FASE 1 – RECOLLIDA D'INFORMACIÓ

INFORMACIÓ PLANIMÈTRICA

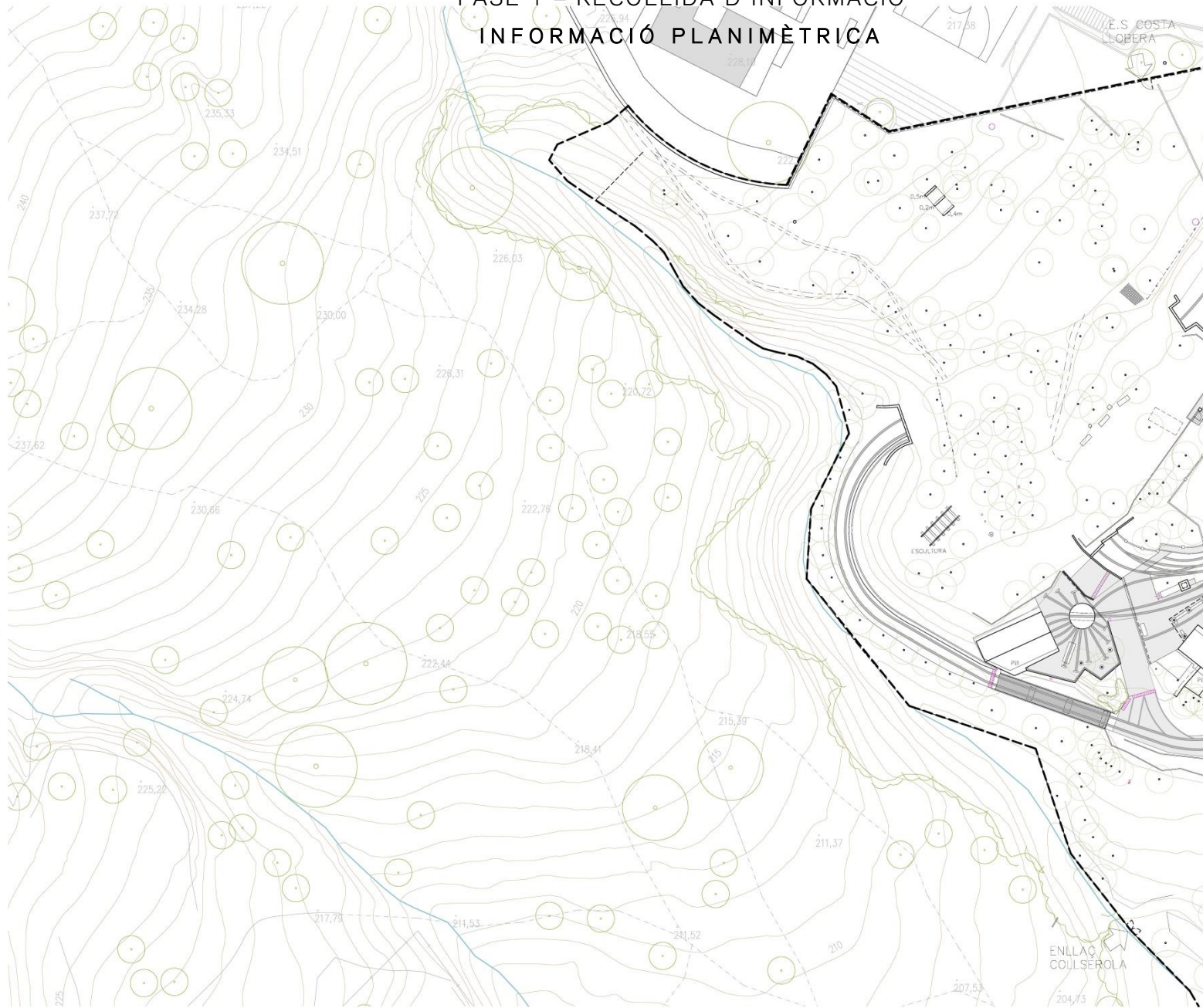

PLA DIRECTOR DELS JARDINS DEL PARC DEL CASTELL DE LA ORENETA
Promotor: Ajuntament de Barcelona, Parcs i Jardins
PLA DIRECTOR
JULIOL 2023

ESTAT ACTUAL
Àmbit 1

A-2.5
A3 1:500 - A1 1:250

Arquitectes:
Anna Feu i Jordana
Carlos Godoy Bengtst
Feu9Godoy Arquitectura
Carrer Domènec, 9 baix 25200 Sitges
arquitectura@feu9godoy.com | www.feu9godoy.com | T 9731 15256

A-2.5 - Feu9Godoy Arquitectura 2023. La utilització d'aquest pla director està condicionada a la seva aprovació i posterior modificació i actualització del mateix.



PLA DIRECTOR DEL PARC DEL CASTELL DE L'ORENETA

FASE 1 – RECOLLIDA D'INFORMACIÓ

INFORMACIÓ PLANIMÈTRICA

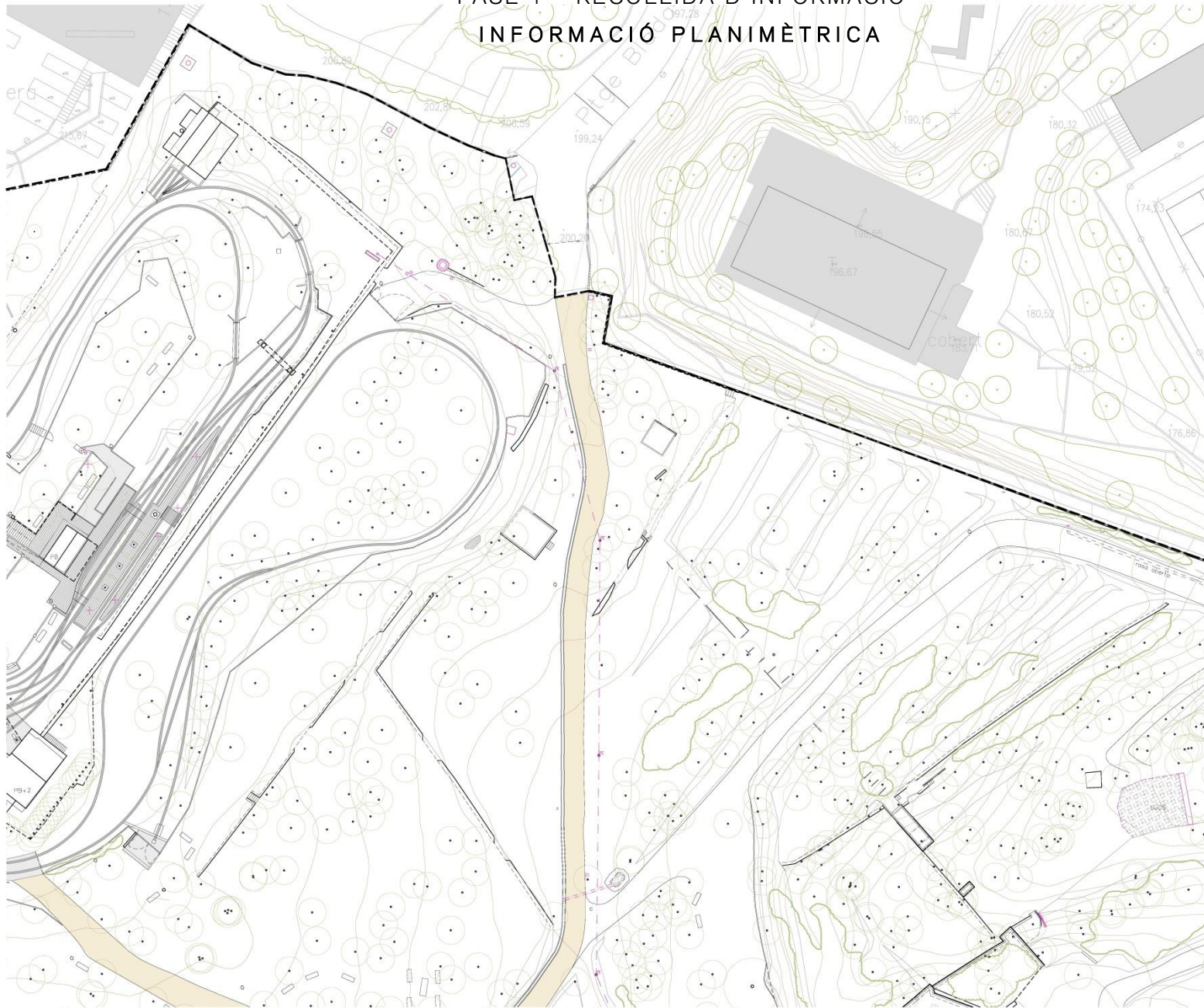

PLA DIRECTOR DELS JARDINS DEL PARC
DEL CASTELL DE LA ORENETA

Promotor: Ajuntament de Barcelona, Parcs i Jardins

PLA DIRECTOR

JULIOL 2023

ESTAT ACTUAL
Àmbit 2

A-2.6
A3 1:500 - A1 1:250

Analistes:
Anna Feu i Jordana
Carlos Godoy Bregolat

Feu9Godoy Arquitectura

Carrer Domènec, 9 bar 25200 Solerona
arquitectura@feugodoy.com | www.feugodoy.com | T 973115256



PLA DIRECTOR DEL PARC DEL CASTELL DE L'ORENETA

FASE 1 – RECOLLIDA D'INFORMACIÓ

INFORMACIÓ PLANIMÈTRICA



A2: plànol del Pla Director dels Jardins del Parc del Castell de l'Oreneta. El contingut d'aquest document, amb totes les seves característiques, està reservat i està sota la protecció de la llei de propietat intel·lectual de Espanya. Qualsevol ús no autoritzat podrà ser sancionat legalment.

PLA DIRECTOR DELS JARDINS DEL PARC DEL CASTELL DE LA ORENETA
Promotor: Ajuntament de Barcelona, Parcs i Jardins
PLA DIRECTOR
JULIOL 2023

ESTAT ACTUAL
Àmbit 3

Arquitectes:
Anna Feu i Jordana
Carlos Godoy Bregolat
Feu9Godoy Arquitectura
Carrer Domènec, 9 bis 25200 Solerona
arquitectura@feu9g.com | www.feu9g.com | T 973115256

A-2.7
A3 1:500 - A1 1:250



PLA DIRECTOR DEL PARC DEL CASTELL DE L'ORENETA

ÍNDEX

FASE 1 – RECOLLIDA D'INFORMACIÓ

- BUIDAT D'ARXIU
- INFORMACIÓ PLANIMÈTRICA, HISTÒRICA, ARQUITECTÒNICA, CONSTRUCTIVA, ARQUEOLÒGICA, PAISATGÍSTICA, VEGETAL, DE LA BIODIVERSITAT, D'INSTAL·LACIONS I SERVEIS...

FASE 2 – ANÀLISI I DIAGNOSI

- ESTUDIS PREVIS (ANÀLISI)
 - ANÀLISI HIDROGEOLÒGIC
 - ANÀLISI URBANÍSTIC
 - ANÀLSI URBÀ
 - ANÀLISI HISTÒRIC
 - ANÀLISI DE LESIONS
 - ANÀLISI DE LA VEGETACIÓ
 - ANÀLISI DE L'ACCESSIBILITAT I LA MOBILITAT
 - ANÀLISI DELS USOS
 - ANÀLISI DEL MOBILIARI...
- CONCLUSIONS (DIAGNOSI)

FASE 3 – CRITERIS I OBJECTIUS

FASE 4 – PROPOSTES – DOCUMET DEFINITIU

PLA DIRECTOR DEL PARC DEL CASTELL DE L'ORENETA

FASE 2 – ESTUDIS PREVIS

Anàlisi hidro geològic

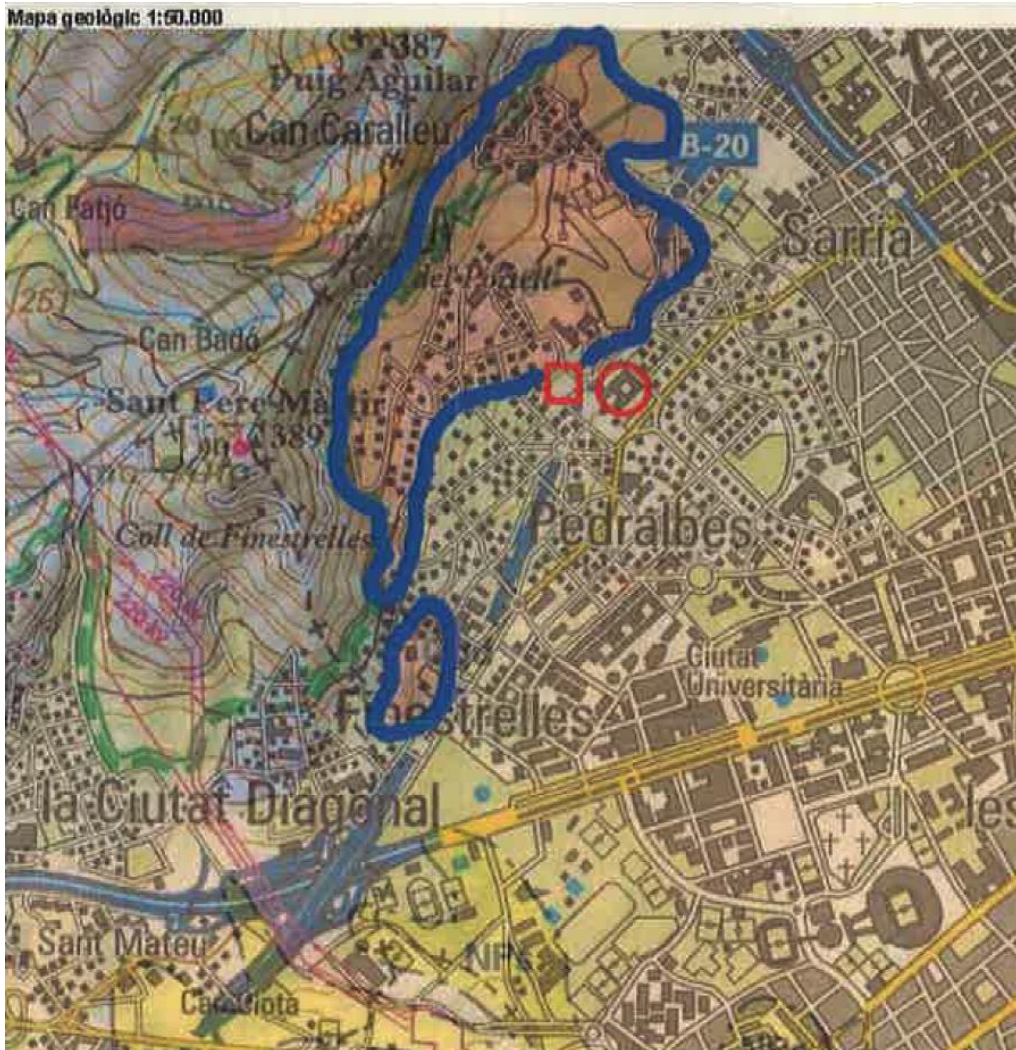

Vista d'una petita zona d'extracció situada al Parc de l'Oreneta.



1920. Fons Salvany (Biblioteca de Catalunya)

Aflorament de granodiorita (emmarcat en una línia blava). La «pedrera del Monestir» es podia situar en punts molt diversos.

Feu Godoy Arquitectura

Dominics 9 baixos - Solsona - www.feugodoy.com

PLA DIRECTOR DEL PARC DEL CASTELL DE L'ORENETA

FASE 2 – ESTUDIS PREVIS

Anàlisi hidro geològic



PLA DIRECTOR DEL PARC DEL CASTELL DE L'ORENETA

FASE 2 – ESTUDIS PREVIS

Anàlisi hidrogeològica

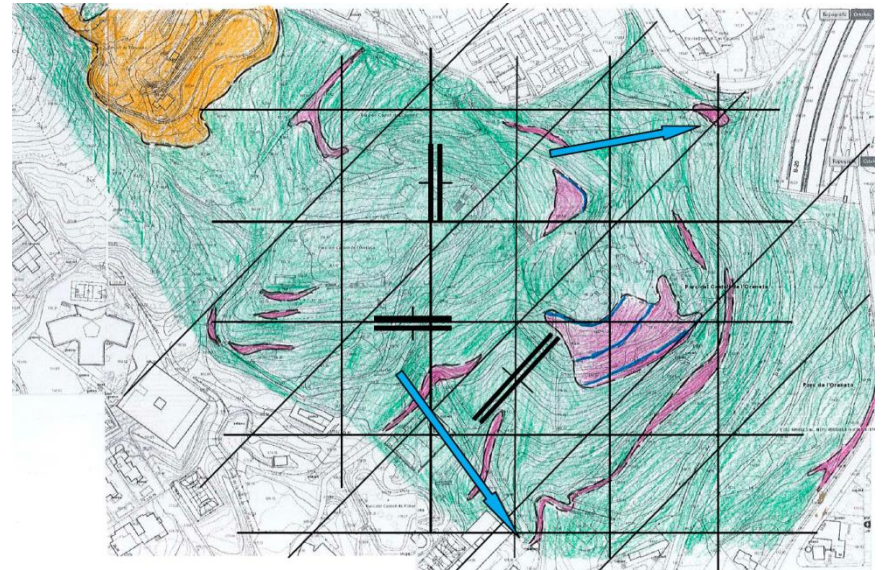
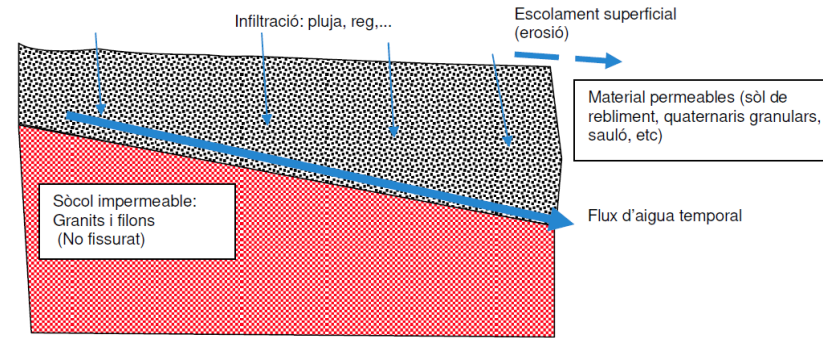
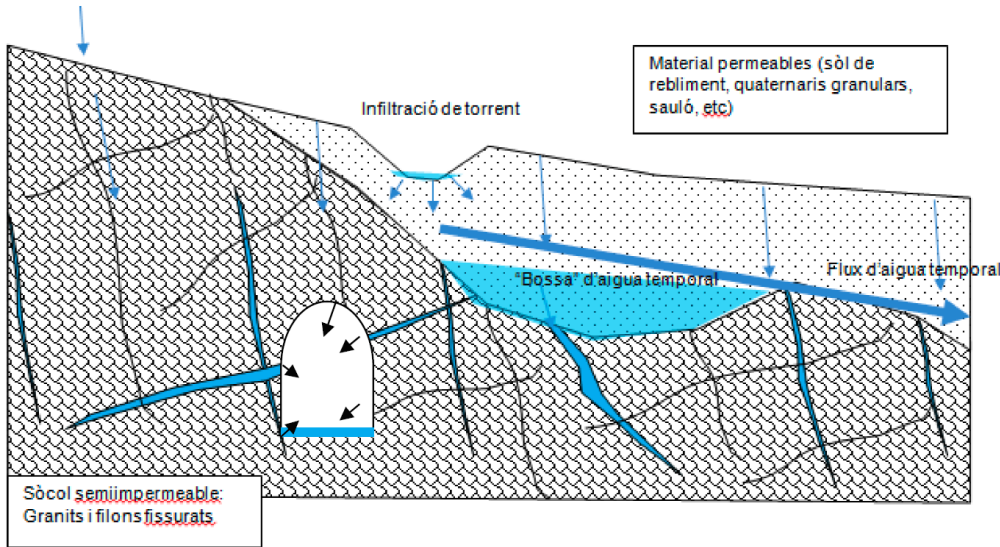

PLA DIRECTOR DEL PARC DEL CASTELL DE L'ORENETA

FASE 2 – ESTUDIS PREVIS

Anàlisi hidro geològic



PLA DIRECTOR DEL PARC DEL CASTELL DE L'ORENETA

FASE 2 – ESTUDIS PREVIS

Àmbits de drenatge

Anàlisi hidro geològic

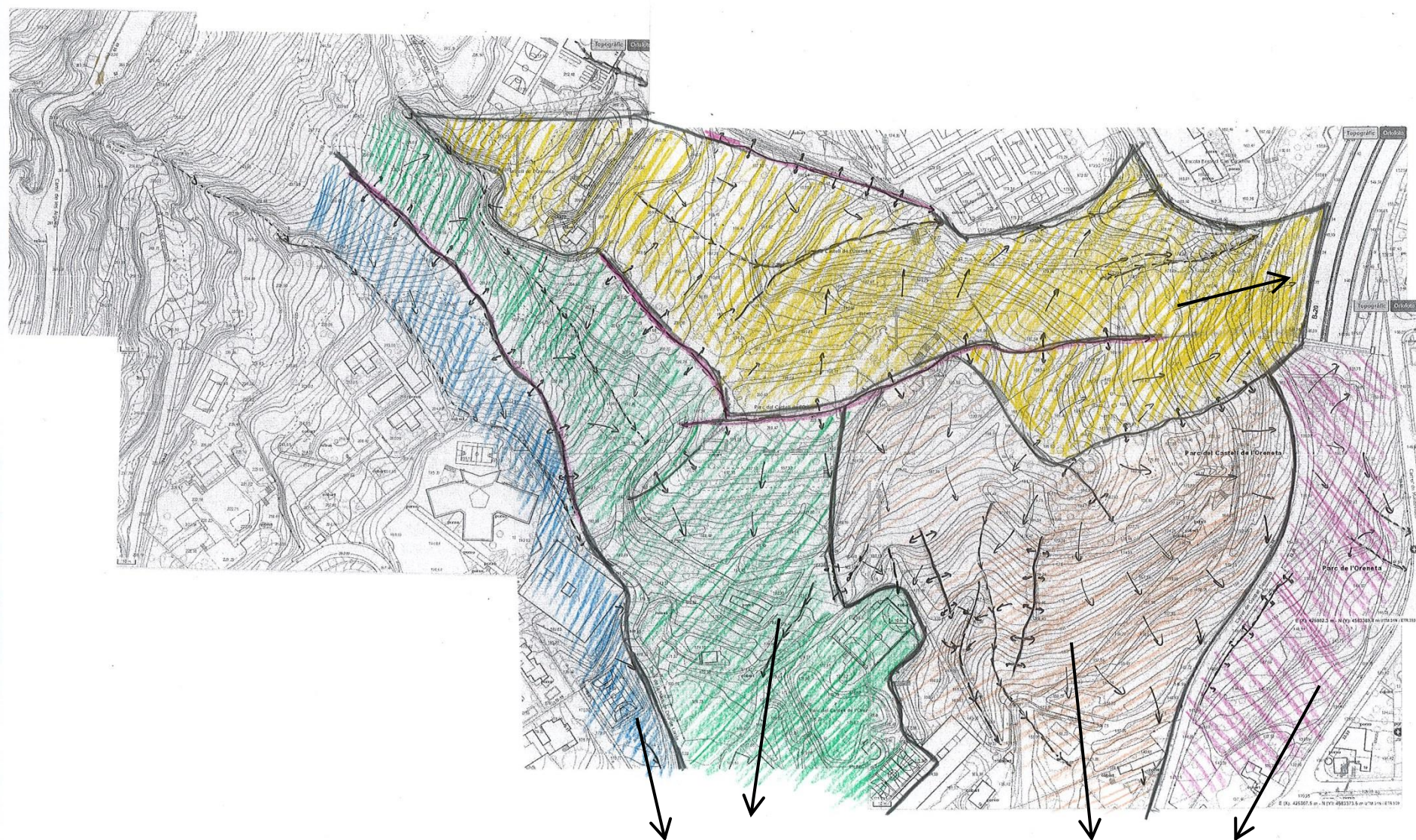

PLA DIRECTOR DEL PARC DEL CASTELL DE L'ORENETA

FASE 2 – ESTUDIS PREVIS

Anàlisi hidro geològic

CONCA C01 - ANÀLISIS ESTAT ACTUAL

CARACTERÍSTIQUES GENERALS DE LA CONCA C01



Localització: Extrem nord-oest del parc.

Delimitació: nord - mur de pedra; est - mur delimitant del Park Güell; oest - Avinguda del Coll del Portell; sud - mur de pedra.

Serveis i infraestructures: A la conca es troba una àrea d'esbarjo de gossos i uns barbacans pel personal de manteniment. Instal·lació enllumenat a la zona de gossos, un possible drenatge a l'àrea de gossos, una font i un col·lector de sanejament DN600.

Elements patrimonials: Mur d'acòcs al parc per l'Avinguda del Coll del Portell

Àrea de captació: 4249.47 m²

Tipus de terreny/paviment/vegetació:

- 2063.2 m² (48.6%) vegetació d'arbustives, arbres i tapizants
- 2092.65 m² (49.2%) sauló compactat
- 93.62 m² (2.2%) paviment de formigó en massa

Sistema actual de recollida: La gran part de la superfície vegetal aboca l'aigua a un camí de terra que la porta a l'Avinguda del Coll del Portell sense cap element de recollida, on arriba a la xarxa convencional de sanejament mitjançant els embornals del vial.

Actualment part de l'aigua que transcorre pel camí es desvia a una zona de vegetació que porta l'aigua a l'àrea d'esbarjo de gossos, suposadament equipat amb un tub de drenatge al seu punt baix.

No existeix xarxa de sanejament convencional que reculli l'aigua superficial de la conca, però sí que transcorre un col·lector en la rampa d'acòcs al parc.

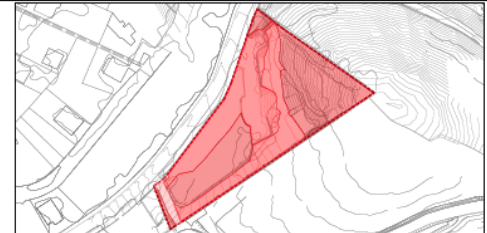

	Àrea ajardinada (m ²)	Àrea no pavimentada (m ²)	Àrea pavimentada (m ²)	Àrea TOTAL (m ²)
C1	2063.20	2092.65	93.62	4249.47

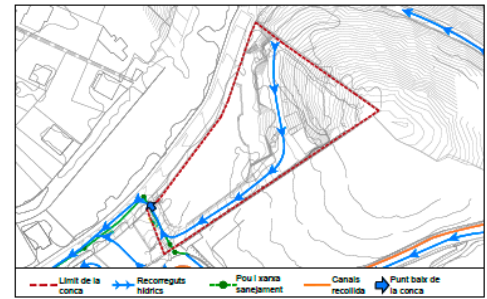

TOPOGRAFIA CONCA C01

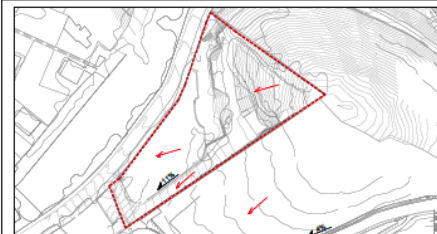

COTA ALTA DE LA CONCA	+190.41	
COTA BAIXA DE LA CONCA	+166.95	
PENDENT GENERAL DE LA CONCA	1.5% - 33.8%	
Pendent Vegetació	33.8%	
Pendent Terres	1.5% - 10.2%	
Pendent Paviment	15.5%	
COEFICIENT DE PERMEABILITAT	XX (m/s)	

CÀLCULS HIDRÀULICS CONCA C01

Volum cabal punta de la conca: 209.93 l/s

Nom conca	Superfície (C1) (m ²)	Superfície (C2) (m ²)	Superfície (C3) (m ²)	Total (m ²)	Cm	Superfície total (Ha)	Cabal punta Op (l/s)
C01	93.62	2092.65	2063.20	4249.47	0.64	0.42	209.93

Considerant uns 93.62 m² de zona pavimentada, uns 2092.65 m² de zona amb sauló compactat i uns 2063.2 m² d'àrea de vegetació amb terres vegetals obtenim un coeficient d'escorrença mitjà de 0.64.

Possibles volums d'altres conques vertents: no intervenen

La conca aboca tot el seu cabal als col·lectors de l'Avinguda del Coll del Portell.

DEFICIÈNCIES CONCA C01

- El mur lateral del camí de terra té un tram trencat per on discorre l'aigua fins a una zona de vegetació. Això provoca que l'aigua erosioni part del terreny. (Foto 1)
- La conca no disposa de cap element de recollida al seu punt baix. L'aigua aboca directament al vial produint una possible saturació dels elements de sanejament municipals. (Foto 2)
- Clavegueram existent del vial està únicament dimensionat pel carrer, falta considerar-hi el cabal de la conca.



Foto 1



Foto 2

PLA DIRECTOR DEL PARC DEL CASTELL DE L'ORENETA
FASE 2 – ESTUDIS PREVIS

Anàlisi urbanístic

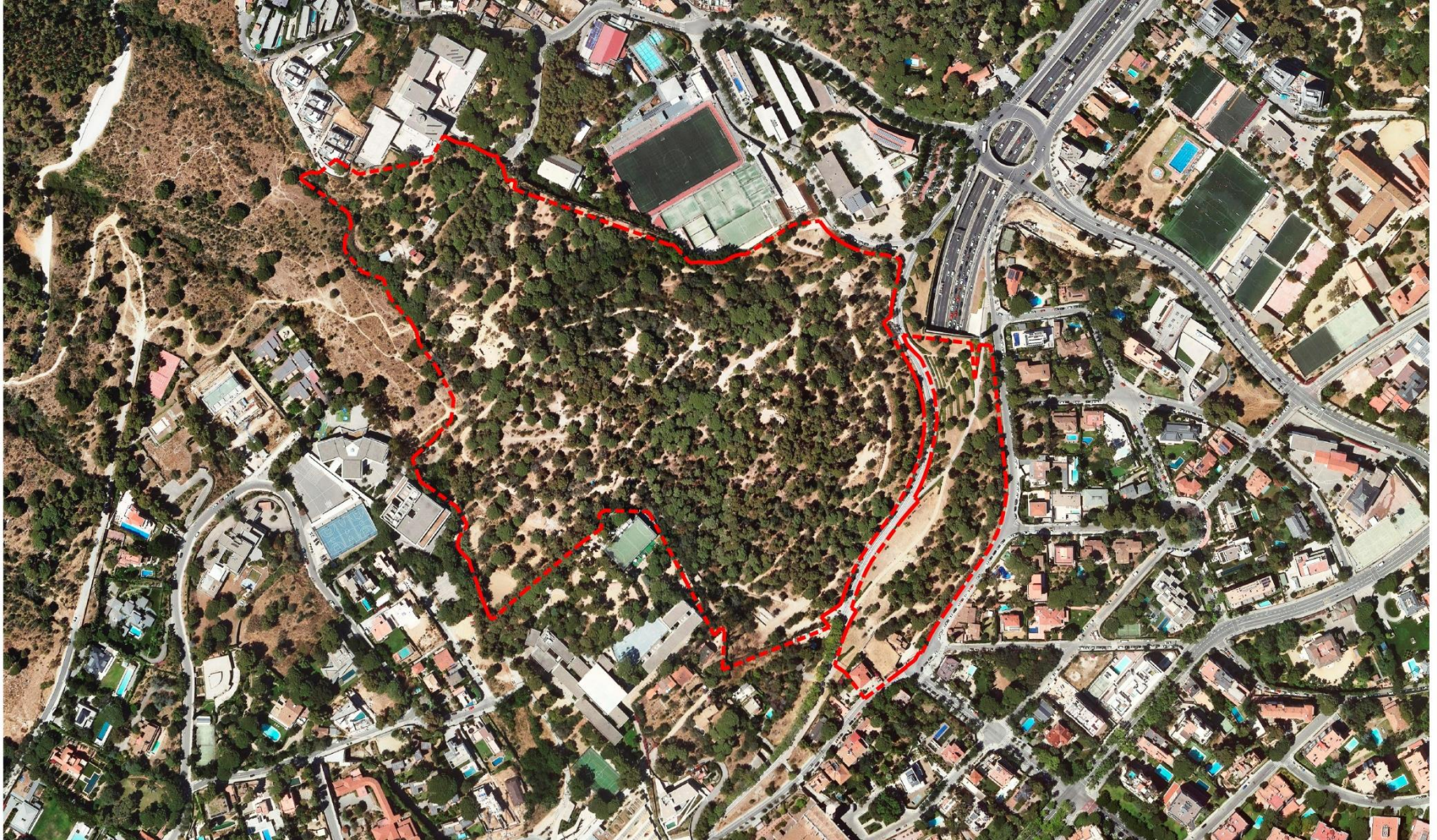

PLA DIRECTOR DEL PARC DEL CASTELL DE L'ORENETA

FASE 2 – ESTUDIS PREVIS

Anàlisi urbanística

Portal Informació urbanística. Ajuntament de Barcelona

Planejament vigent: MPM Collserola, pendent d'actualitzar al PIU

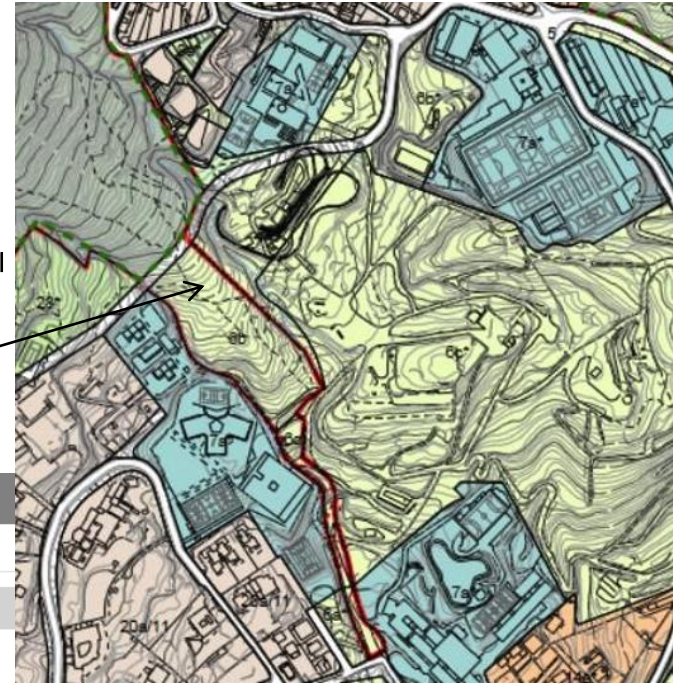

Qualificacions urbanístiques

6c 1/5

Identificació

Codi Pla **B1367**

Clau 6c

Qualificació Parcs i jardins actuals i de nova creació a nivell metropolità

Pla MPMG per a la reordenació de l'entorn de la ronda de Dalt, entre el Parc Cervantes i el Parc del Castell de l'Oreneta

Detall de la qualificació

Usos Parcs i jardins urbans

Altres especificacions a l'ús d'habitatge

No admet l'ús d'habitatge en la Qualificació

Notes

Es regeix per la normativa del PGM per a la clau 6c.

La història d'aquest parc va iniciar-se al tombant del segle XIX quan Ernest Tous i Repetti (1845-1926), director de la Maquinista Terrestre i Marítima, va fer-se construir un castell en el tombant de segle, que va ser habitat per ell i la seva muller Anna Sant i Lluç (1836-1902) i els seus hereus fins a l'esclat de la Guerra Civil.

Feu9Godoy Arquitectura

Dominics 9 baixos - Solsona - www.feugodoy.com

PLA DIRECTOR DEL PARC DEL CASTELL DE L'ORENETA

FASE 2 – ESTUDIS PREVIS

Anàlisi urbanístic

6a: Parcs i jardins urbans. Actuals de caràcter local

6b: Parcs i jardins urbans. De nova creació de caràcter local

6c: Parcs i jardins urbans. Actuals i de nova creació d'àmbit metropolità

Art. 202. Definició.

1. Són parcs urbans els sòls destinats a espais verds de gran superfície (superior a dotze mil metres quadrats 12.000 m²).
2. El Pla destina a parcs i jardins urbans els actuals de fet i de dret (6a) i els que, per exigències de la qualitat de l'ordenació, es preveuen al servei d'un o diversos municipis (6b) o amb abast metropolità (6c).
3. Diferents dels parcs urbans són els jardins urbans, de menor superfície i d'interès local. Pertanyen també al sistema d'espais lliures les places, els passeigs, les rambles, i els miradors públics que es diferencien dels parcs i jardins per la sistematització del seu disseny i per la funcionalitat pròpia.

Art. 203. Usos permesos.

A les àrees de parc urbà, sense perdre, en cap cas, la naturalesa de domini públic, només s'hi admeten els usos públics i els usos col·lectius que estiguin especialment previstos al [pla especial que s'aprovi](#) a aquest efecte i que respectin, en tot cas, les condicions següents:

1. Les edificacions no han d'ultrapassar l'ocupació del cinc per cent (5%) de la superfície del parc en servei al moment en què es projectin.
2. L'alçada màxima de les instal·lacions o edificacions serà de deu metres (10). S'admetrà un cos singular fins a quinze metres (15), sempre que es garanteixi la insolació de les àrees enjardinades i de repòs.

Art. 204. Terrenys de propietat privada.

1. Els terrenys de particulars que segons aquest Pla es qualifiquen de parcs urbans o constitueixen enclavaments en parcs de domini públic, estan sotmesos a la legislació específica forestal i al que estableix aquest Pla, amb l'objecte d'assegurar-los la destinació en l'ordenació.
2. L'Administració municipal, o si fa al cas, la metropolitana, amb títol legitimador en aquest Pla, podran expropiar aquests terrenys per tal de sotmetre'ls, pel que fa a la titularitat i destinació, al règim de domini públic.

PLA DIRECTOR DEL PARC DEL CASTELL DE L'ORENETA

FASE 2 – ESTUDIS PREVIS

Anàlisi urbanístic

Catàleg de Patrimoni	
2338	<< 1 / 6 >>
Denominació	CONJUNT DEL PARC DEL CASTELL DE L'ORENETA I CAN BONA VISTA
Dades Generals	
Identificador	2338
Adreça	C GASPAR CASSADÓ, 13 19(2)
Nivell Protecció	Béns amb elements d'interès(C)
Districtes	Sarrià-Sant Gervasi
Època	Segle XIX
Ús original	Residencial
Descripció de l'element o conjunt	L'actual Parc del Castell de l'Oreneta es va crear al bosc que pertanyia a les finques del Castell de l'Oreneta i de Can Bellavista. A l'interior del Parc es conserven les restes de la finca que li dona nom (part del paviment i el mur perimetral) i l'edifici de Can Bellavista de caràcter historicista.
Intervencions	- Manteniment dels elements arquitectònics construïts que conformen el parc (tanques, edificis...), així com de les restes de l'antic Can Bellavista situades a l'interior del parc.
Adreces (1)	C GASPAR CASSADÓ, 13 19(2)



CONCLUSIÓ:
PROTEGIR MÉS EL PARC

Per exemple, els Jardins Laribal daten de la reestructuració que al 1916 i 1919 va fer-hi Jean Claude Forestier i Nicolau Maria Rubió i Tudurí.

La protecció obliga a restaurar, conservar i mantenir el parc.

PLA DIRECTOR DEL PARC DEL CASTELL DE L'ORENETA

FASE 2 – ESTUDIS PREVIS

Anàlisi urbà

Llegenda



- Àmbit Parc Oreneta
- Equipaments educatius
- Equipaments esportius
- Edificis rellevants
- Entorn de protecció BCIN Monestir Pedralbes
- Places, parcs i Jardins públics
- Altres equipaments
- P Aparcaments
- ➔ Accessos principals al Parc
- ➔ Accessos secundaris
- Carrers d'arribada al Parc
- Corriols de connexió amb Ctra. de les Aigües
- Projecte Executiu d'urbanització del Camí i Av. Mare de Déu de Llorda (aprovat 07/2019)
- Parades de Bus

PLA DIRECTOR DELS JARDINS DEL PARC DEL CASTELL DE LA ORENETA
 Promotor: Ajuntament de Barcelona, Parc i Jardins
PLA DIRECTOR
 JULIOL 2023

ESTAT ACTUAL
 Anàlisi Urbà
 Entorn parc

A-1.6
 AS 1:3.000 - A1 1:1.500

Imatge: Google Earth, 2023. La informació publicada en aquest Pla Director s'ha elaborat a partir de les dades disponibles en els registres públics i no garanteix la precisió ni la exactitud de les dades.

PLA DIRECTOR DEL PARC DEL CASTELL DE L'ORENETA

FASE 2 – ESTUDIS PREVIS

Anàlisi històric



1891

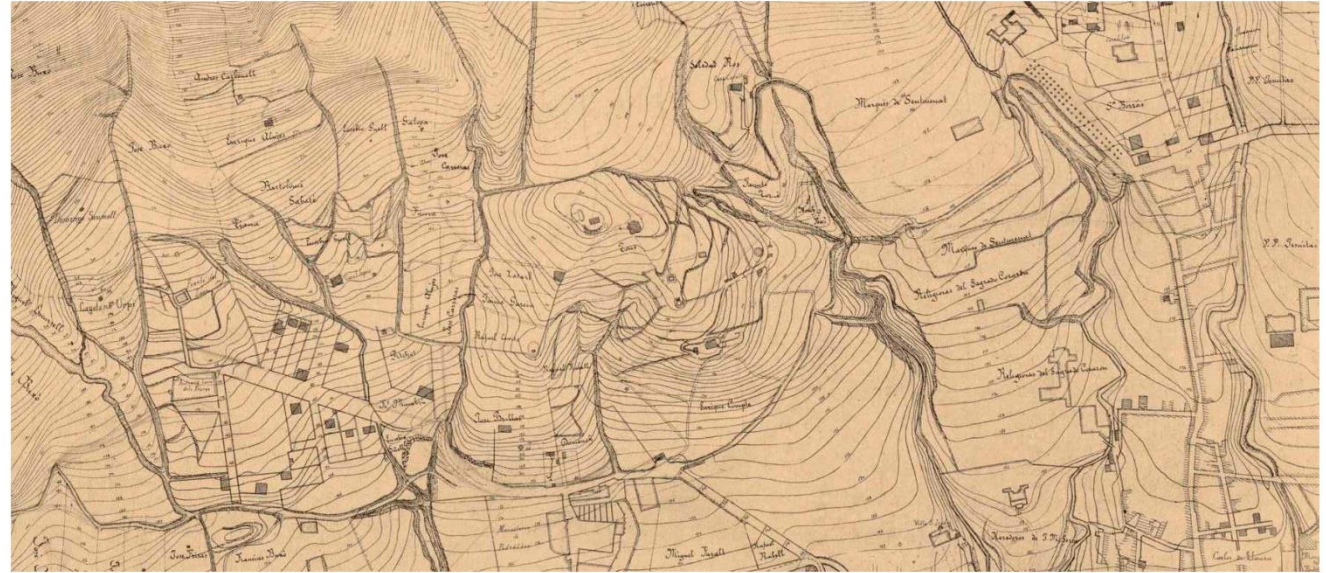

1901



1903



1920

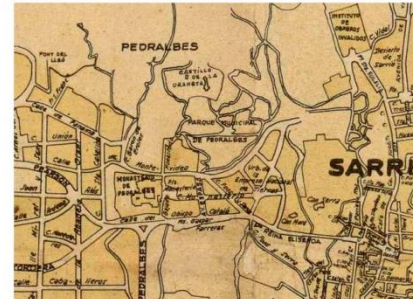

1930



1930

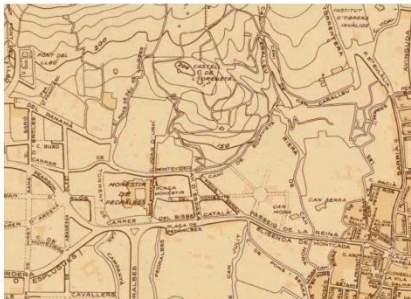

1935

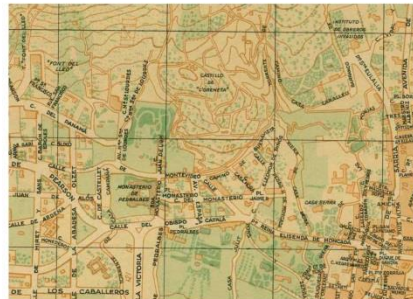

1949



1967

PLA DIRECTOR DELS JARDINS DEL PARC DEL CASTELL DE LA ORENETA

Promotor: Ajuntament de Barcelona, Parc i Jardins

PLA DIRECTOR
JULIOL 2023

HISTÒRIA I PATRIMONI
Plànols antics entorn i àmbit parc

A-5.1.1

Arquitectes:
Arne Puig Jordana
Carles Godoy (Regulat)

Feu Godoy Arquitectura

PLA DIRECTOR DEL PARC DEL CASTELL DE L'ORENETA
FASE 2 – ESTUDIS PREVIS

Anàlisi històric



1891 Font: Cartoteca

PLA DIRECTOR DEL PARC DEL CASTELL DE L'ORENETA
FASE 2 – ESTUDIS PREVIS

Anàlisi històric

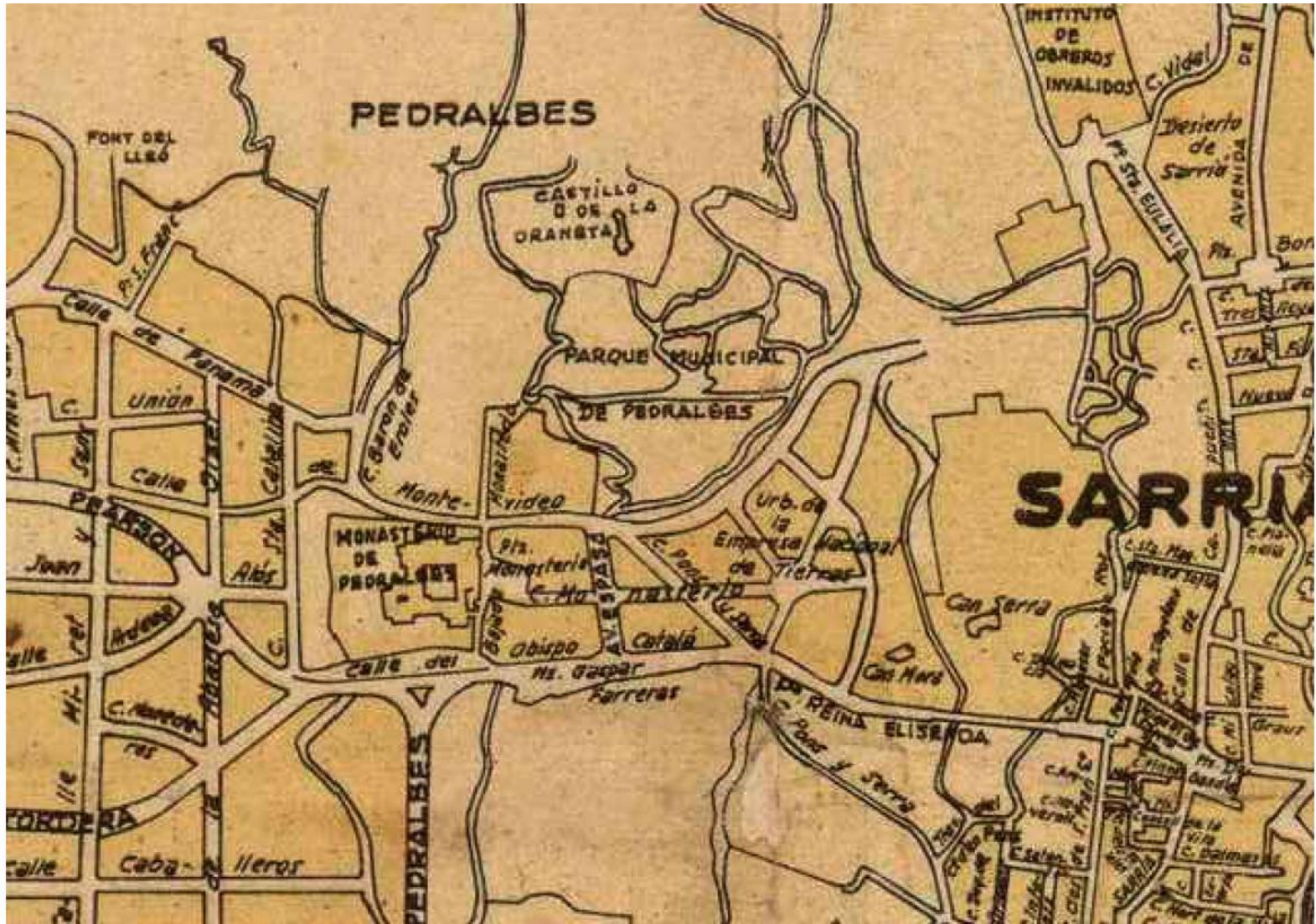

1930 Font: Cartoteca

PLA DIRECTOR DEL PARC DEL CASTELL DE L'ORENETA

FASE 2 – ESTUDIS PREVIS

Anàlisi històric

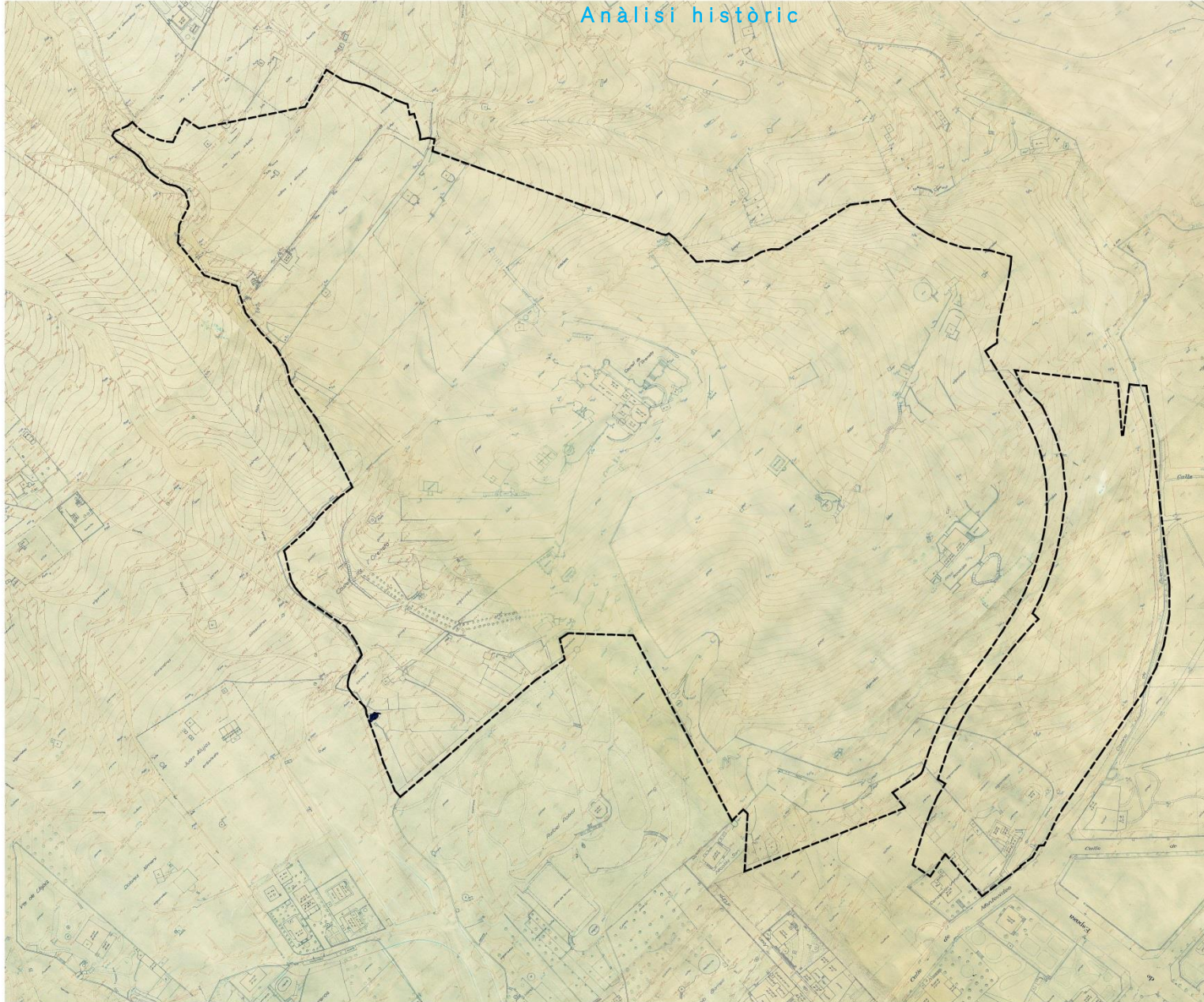

Llegenda
Perímetro Parc Oreneta actual

PLA DIRECTOR DELS JARDINS DEL PARC DEL CASTELL DE LA ORENETA

Promotor: Ajuntament de Barcelona, Parc i Jardins

PLA DIRECTOR

JULIOL 2023

HISTÒRIA I PATRIMONI

Encaix planol 1936

Planta

Arquitectes:
Alfred Foa i Jordana
Carlos Godoy Ringstad

Feu Godoy Arquitectura

Carrer Domènec, 9 bis 08280 Sitges
arquitectura@feu.com | www.feu.com | T 973115268

A-5.2.1

A3 1:2.000 - A1 1:1.000

A-5.2.1_25x35cm_2023
Projecció de Feu Godoy Arquitectura SL. La utilització d'aquests plans té caràcter orientatiu i no garanteixen l'exactitud de les dades ni la idoneïtat per a cap altre propòsit que el que s'indica a l'encàrrec. Feu Godoy Arquitectura SL no s'encarrega de la verificació de l'existència ni de l'actualització de les dades dels terrenys ni de les propietats i serveis públics i privats dels terrenys.

PLA DIRECTOR DEL PARC DEL CASTELL DE L'ORENETA

FASE 2 – ESTUDIS PREVIS

Anàlisi històric

Llegenda

- Perímetre Parc Oreneta actual
- Estat actual
- - - Separació finques Bonavista i Castell de l'Oreneta
- Plànol 1936

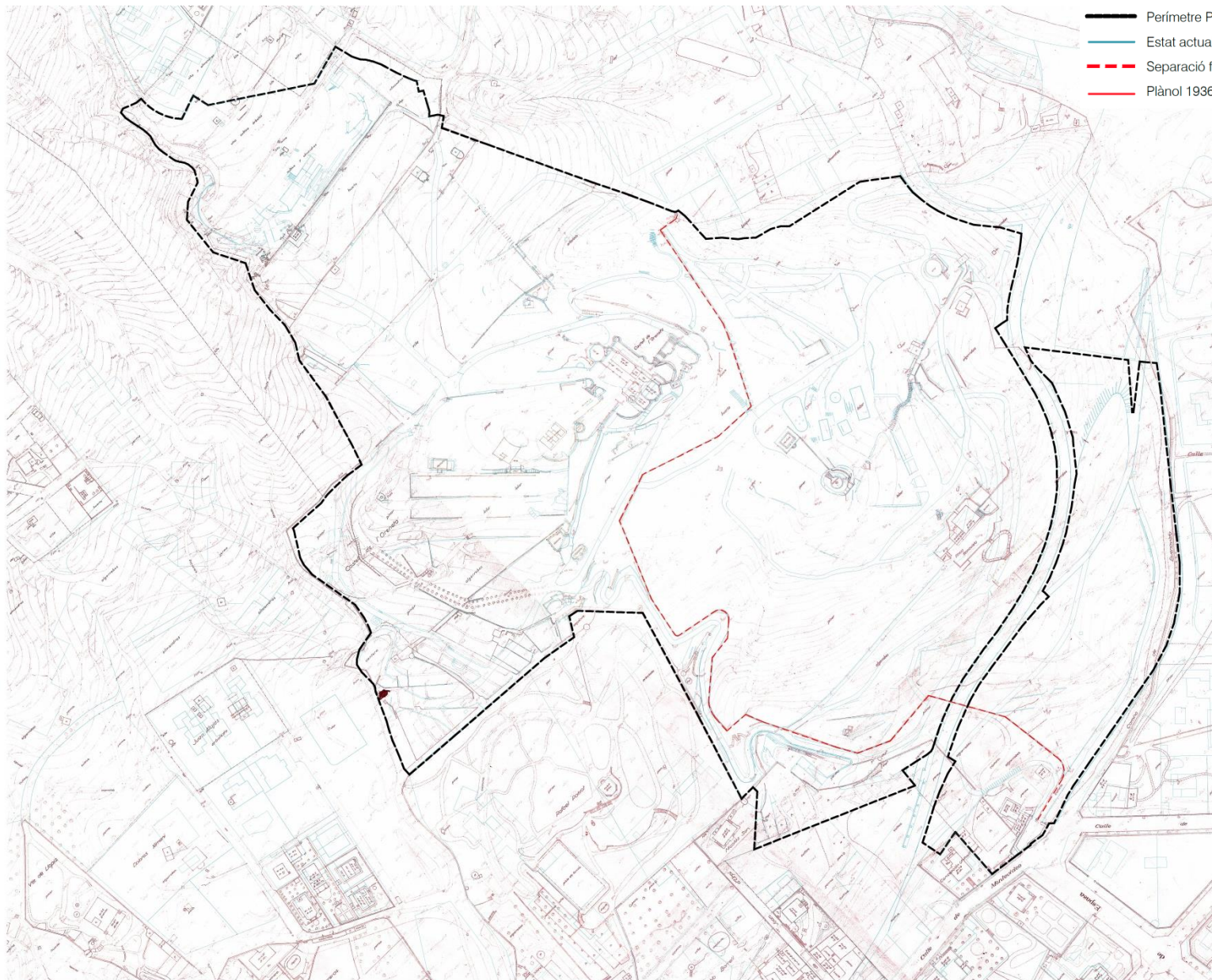

A-5.2.2.03 - 25/06/2023
Projecte de Pla Director
Pla Director del Parc Oreneta

PLA DIRECTOR DELS JARDINS DEL PARC DEL CASTELL DE LA ORENETA

Promotor: Ajuntament de Barcelona, Parcs i Jardins

PLA DIRECTOR
JULIOL 2023

HISTÒRIA I PATRIMONI
Superposició estat actual - 1936

A-5.2.2
A3 1:2.000 - A1 1:1.000

Arquitectes:
Anna Feu i Jordana
Carlos Godoy Bengualt

Feu Godoy Arquitectura
Carrer Domènec, 9 bis 20280 Selçona
arquitectura@feugodoy.com | www.feugodoy.com | 973115268



PLA DIRECTOR DEL PARC DEL CASTELL DE L'ORENETA

FASE 2 – ESTUDIS PREVIS

Anàlisi històric



— Perímetre Parc Oreneta actual

A-5.3.1 Jardins del Parc
Projecte de Pla Director Jardins del Parc Castell de l'Oreneta
Registre de la Direcció General d'Urbanisme de Barcelona, núm. 10.000/2023

PLA DIRECTOR DELS JARDINS DEL PARC
DEL CASTELL DE LA ORENETA
Promotor: Ajuntament de Barcelona, Parcs i Jardins
PLA DIRECTOR
JULIOL 2023

HISTÒRIA I PATRIMONI
Estratègia plànol 1977
Plànol

A-5.3.1
A3 1:2.000 - A1 1:1.000

Arquitectes:
Anna Feix i Jordana
Carles Godoy i Bergot

Feu Godoy Arquitectura

Carrer Domènec, 9 bis 26280 Sabonera
arquitectura@feugodoy.com | www.feugodoy.com | T 9731 15298



PLA DIRECTOR DEL PARC DEL CASTELL DE L'ORENETA

FASE 2 – ESTUDIS PREVIS

Anàlisi històric

Llegenda

- Perímetre Parc Oreneta actual
- Estat actual

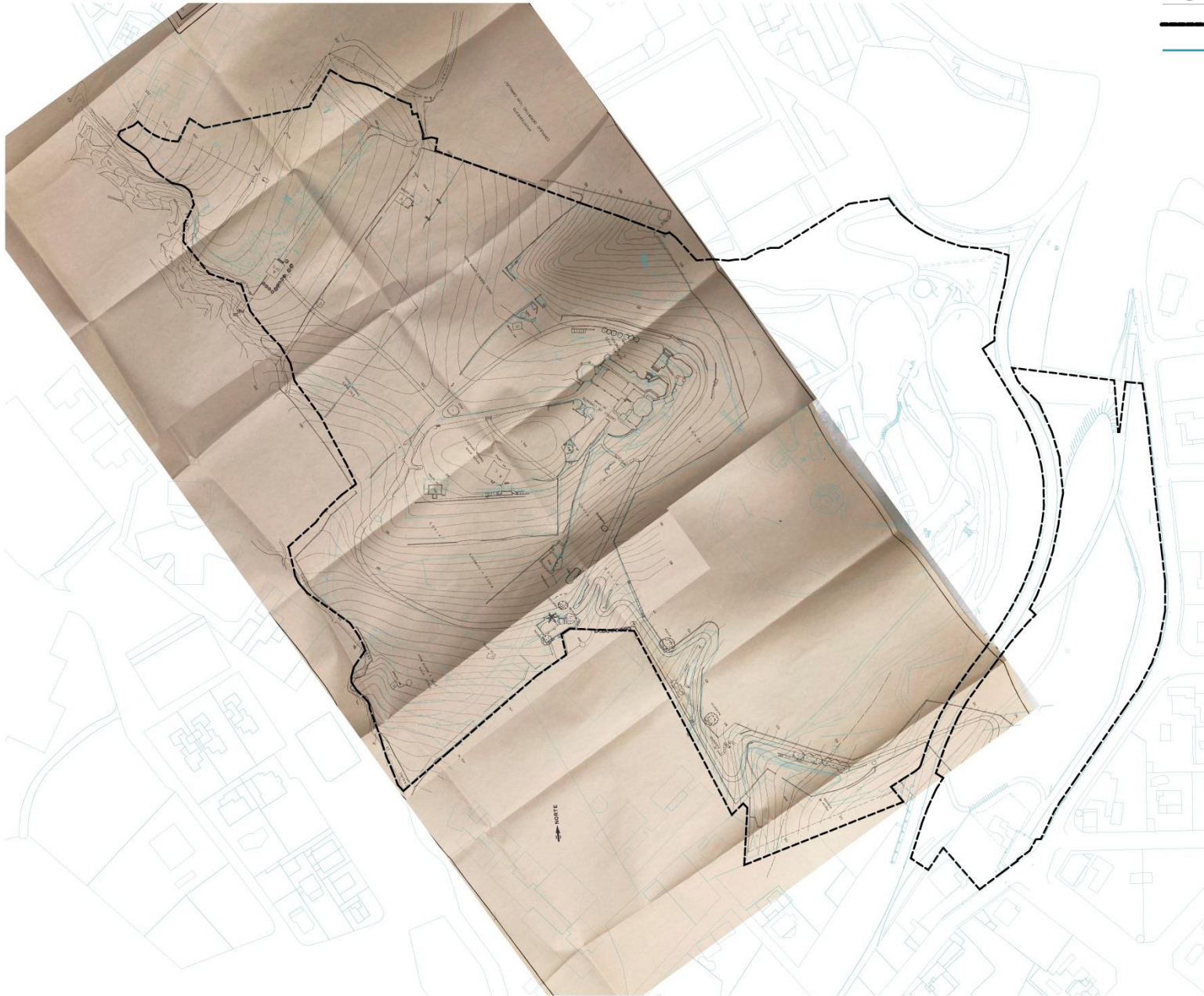

PLA DIRECTOR DELS JARDINS DEL PARC DEL CASTELL DE LA ORENETA
Promotor: Ajuntament de Barcelona, Parc i Jardins
PLA DIRECTOR
JULIOL 2023

HISTÒRIA I PATRIMONI
Superposició estat actual - 1977
Planta

A-5.3.2
AS 1:2.000 - A1 1:1.000

PLA DIRECTOR DEL PARC DEL CASTELL DE L'ORENETA

FASE 2 – ESTUDIS PREVIS

Anàlisi històric



Llegenda
Perímetre Parc Oreneta actual

PLA DIRECTOR DELS JARDINS DEL PARC DEL CASTELL DE LA ORENETA
Promotor: Ajuntament de Barcelona, Parcs i Jardins
PLA DIRECTOR
JULIOL 2023

HISTÒRIA I PATRIMONI
USOS HISTÒRICS
Planta

Analistes:
Anna Feliu Jordana
Carles Godó Bergada

Feu Godoy Arquitectura

A-5.4
A3 1:2.000 - A1 1:1.000

A-5.4 - Pla Director dels Jardins del Parc del Castell de l'Oreneta - Fase 2 - Estudi Previs - Planta - 2023

PLA DIRECTOR DEL PARC DEL CASTELL DE L'ORENETA

FASE 2 – ESTUDIS PREVIS

Anàlisi històric



1945



1956



1975



2022

PLA DIRECTOR DELS JARDINS DEL PARC DEL CASTELL DE LA ORENETA

Promotor: Ajuntament de Barcelona, Parcs i Jardins

PLA DIRECTOR

JULIOL 2023

HISTÒRIA I PATRIMONI
Ortofotografies antigues

A-5.5



PLA DIRECTOR DEL PARC DEL CASTELL DE L'ORENETA

FASE 2 – ESTUDIS PREVIS

Anàlisi històric

- DELIMITACIÓ FINQUES
- ELEMENTS PATRIMONIALS
- CAMI PATRIMONIALS
- CAMI PATRIMONIALS PERDUTS

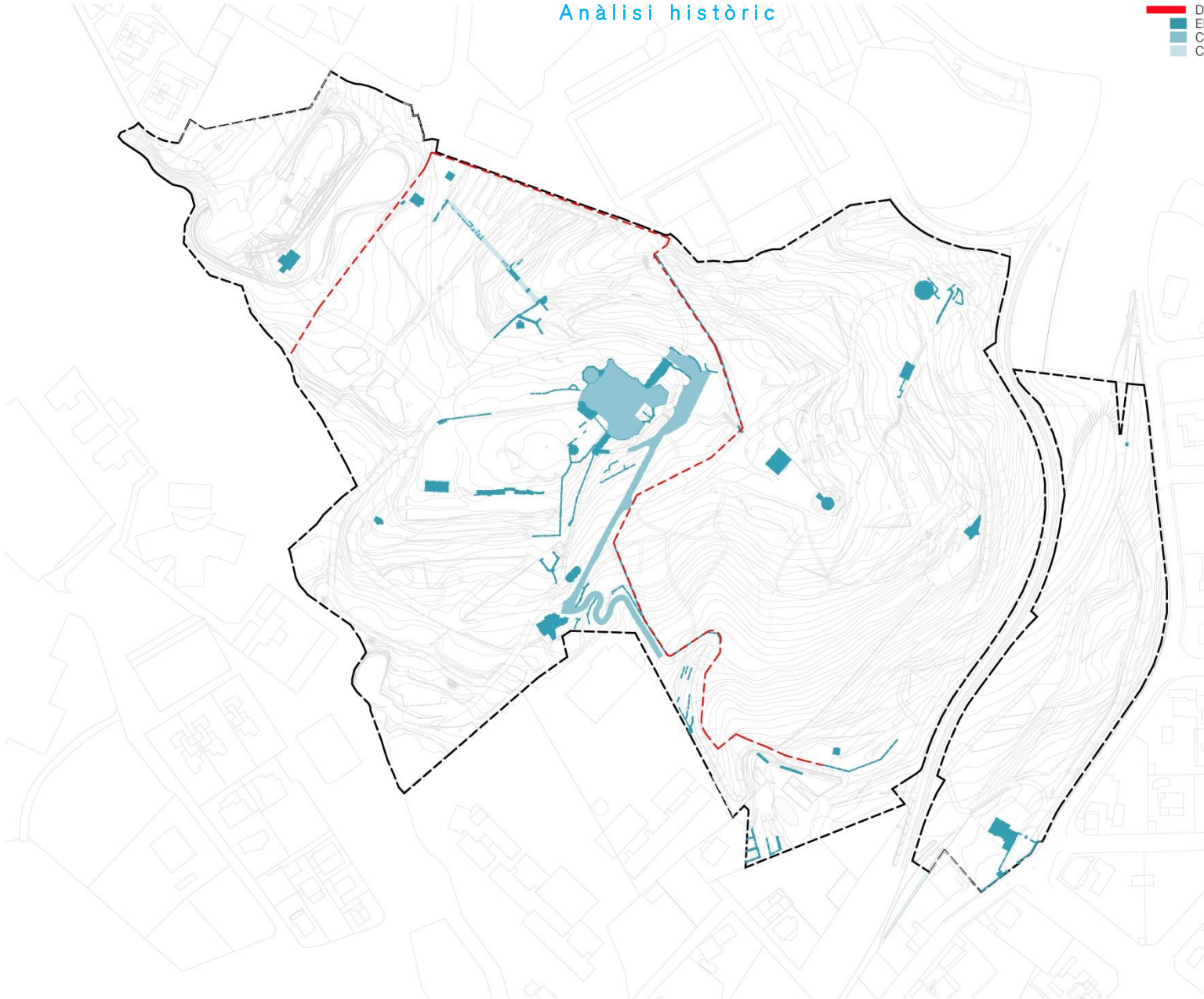

Arquitectes: Anna Feu i Jordana, Carlos Godoy i Bergués

PLA DIRECTOR DELS JARDINS DEL PARC DEL CASTELL DE L'ORENETA
Promotor: Ajuntament de Barcelona, Parcs i Jardins
PLA DIRECTOR
JULIOL 2023

HISTÒRIA I PATRIMONI
Elements patrimonials
Planta

Arquitectes:
Anna Feu i Jordana
Carlos Godoy i Bergués
Feu i Godoy Arquitectura
Carrer Domènec, 8 bar 20200 Solsona
arquitectura@feugodoy.com | www.feugodoy.com | T 9731 15258

A-5.6
A3 1:2.000 - A1 1:1.000



PLA DIRECTOR DEL PARC DEL CASTELL DE L'ORENETA

FASE 2 – ESTUDIS PREVIS

Anàlisi històric

- DELIMITACIÓ FINQUES
- ELEMENTS PATRIMONIALS
- CAMI PATRIMONIALS
- CAMI PATRIMONIALS PERDUTS

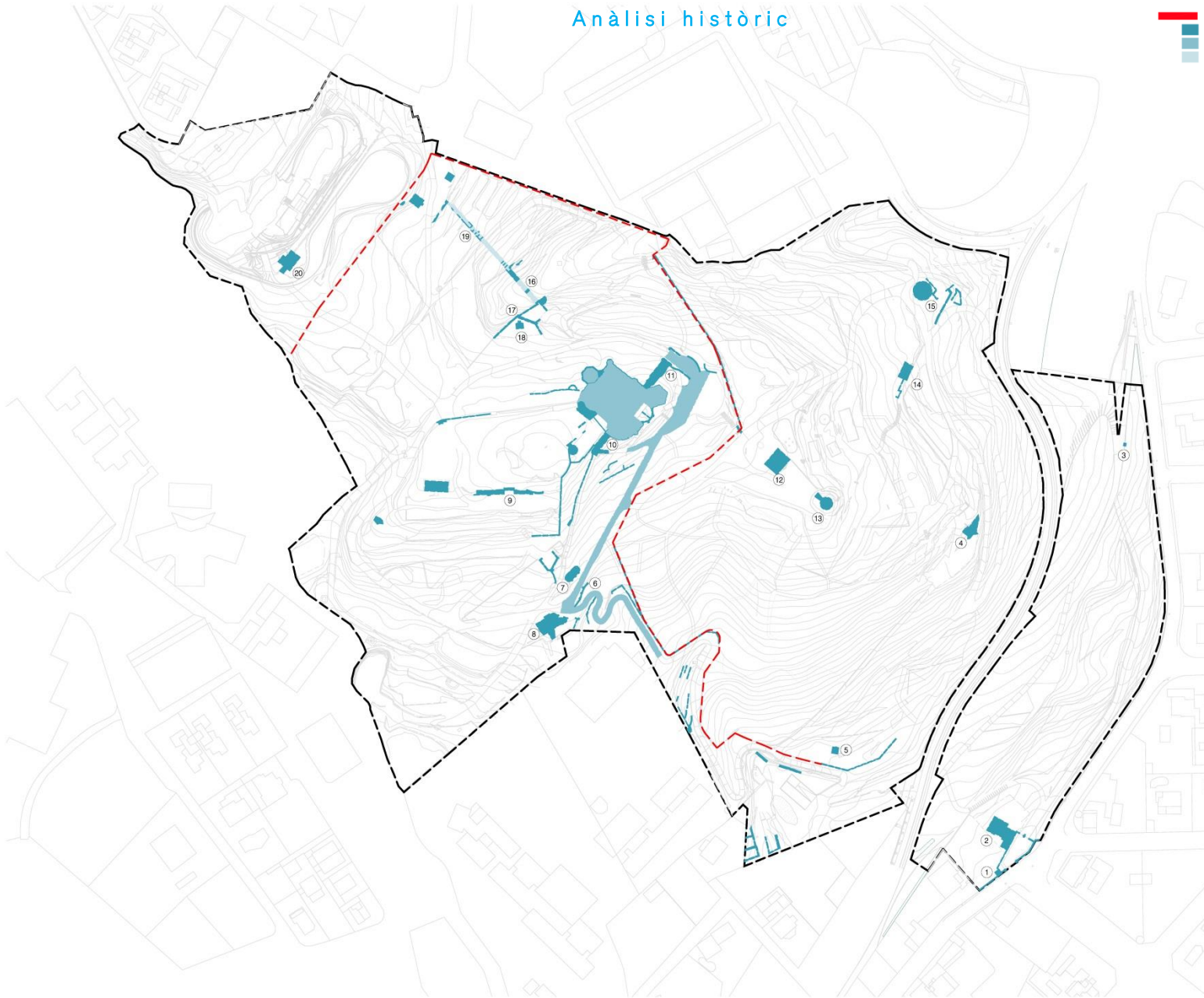

PLA DIRECTOR DELS JARDINS DEL PARC DEL CASTELL DE LA ORENETA
Promotor: Ajuntament de Barcelona, Parcs i Jardins
PLA DIRECTOR
JULIOL 2023

HISTÒRIA I PATRIMONI
Elements patrimonials
Planta

A-5.6.1
A3 1:2.000 - A1 1:1.000

Arquitectes:
Anna Feu Jordana
Carles Godoy Bregolat
Feu9Godoy Arquitectura
Carrer Domènec, 9 bar 26290 Solonca
arquitectura@feu9godoy.com | T 9731 15258

A-5.6.1 - Pla Director dels Jardins del Parc del Castell de l'Oreneta - Elements patrimonials - Planta - Juliol 2023



PLA DIRECTOR DEL PARC DEL CASTELL DE L'ORENETA

FASE 2 – ESTUDIS PREVIS

Anàlisi històric



FOTOGRAFIA 1
TORRE MODERNISTE PERTANYENT A LA ANTIGA ENTRADA DE LES FINQUES



FOTOGRAFIA 2
PORTERA DEL CASTELL DE L'ORENETA



FOTOGRAFIA 3
ESTATUA DEL GENERAL GERVASIO ARTIGAS



FOTOGRAFIA 4
ESCALERA DE LA ANTIGA FINCA BONAVISTA



FOTOGRAFIA 5
SAFAREIG HISTÒRIC



FOTOGRAFIA 6
MURO DE CONTENCIÓ DEL TERRENO, PERTANYENT AL CAMÍ PATRIMONIAL DEL CASTELL



FOTOGRAFIA 7
ELEMENT PERTANYENT AL CASTELL DE LA ORENETA



FOTOGRAFIA 8
ELEMENT PERTANYENT AL CASTELL DE LA ORENETA



FOTOGRAFIA 9
ESCALERA HISTÒRICA PERTANYENT AL CASTELL DE LA ORENETA

PLA DIRECTOR DELS JARDINS DEL PARC
DEL CASTELL DE LA ORENETA

Promotor: Ajuntament de Barcelona, Parcs i Jardins

PLA DIRECTOR
JULIOL 2023

HISTÒRIA I PATRIMONI
Foto elements patrimonials

A-5.6.2
A3 1:2.000 - A1 1:1.000

Arquitectes:
Anna Fiu i Jordana
Carles Godoy Bergall

Fiu & Godoy Arquitectura
Carrer Domènec, 9 bar 25090 Solsona
arquitectura@fiugodoy.com | www.fiuigodoy.com | T 9731 15258



PLA DIRECTOR DEL PARC DEL CASTELL DE L'ORENETA

FASE 2 – ESTUDIS PREVIS

Anàlisi històric



FOTOGRAFIA 10
CAMÍ PATRIMONIAL DEL CASTELL DE LA ORENETA



FOTOGRAFIA 11
GARITA DEL CASTELL DE L'ORENETA



FOTOGRAFIA 12
ARCS A BAIX DEL CASTELL DE LA ORENETA, AL COSTAT DE DOS CASETES DE PARCS I JARDINS



FOTOGRAFIA 13
ESCALERA MONUMENTAL DE LA FINCA DEL CASTELL DE L'ORENETA



FOTOGRAFIA 14
TORRE DE LA FINCA DEL CASTELL DE L'ORENETA



FOTOGRAFIA 15
CAPELLA DE LA ANTIGA FINCA DEL CASTELL DE L'ORENETA



FOTOGRAFIA 16
ELEMENTE DE LA ANTIGA FINCA DE LA ANTIGA FINCA BONAVISTA



FOTOGRAFIA 17
FONT PERTANYENT A LA ANTIGA FINCA BONAVISTA



FOTOGRAFIA 18
ESCALERA HISTÒRICA PERTANYENT AL CASTELL DE LA ORENETA

Al.l.d.r.d.g.
 Projecte de Feu Godoy Arquitectes S.L.P. La informació sobre el projecte i els seus documents, així com qualsevol modificació o canvi, s'ha de rebre a través de la pàgina web: www.feugodoy.com o bé a través de correu electrònic: info@feugodoy.com o bé a través de telèfon: [+34 932 22 22 22](tel:+34932222222). La informació sobre el projecte i els seus documents, així com qualsevol modificació o canvi, s'ha de rebre a través de la pàgina web: www.feugodoy.com o bé a través de correu electrònic: info@feugodoy.com o bé a través de telèfon: [+34 932 22 22 22](tel:+34932222222).

PLA DIRECTOR DELS JARDINS DEL PARC
DEL CASTELL DE LA ORENETA
Promotor: Ajuntament de Barcelona, Parcs i Jardins
PLA DIRECTOR
JULIOL 2023

HISTÒRIA I PATRIMONI
Foto elements patrimonials
A-5.6.3
A3 1:2.000 - A1 1:1.000

Arquitectes:
Anna Feu i Jordana
Carles Godoy Brugada
Feu Godoy Arquitectura
Carrer Domènec, 9 bar 25080 Sitges
info@feugodoy.com | www.feugodoy.com | T 9731 15056



PLA DIRECTOR DEL PARC DEL CASTELL DE L'ORENETA

FASE 2 – ESTUDIS PREVIS

Anàlisi històric



FOTOGRAFIA 19
ELEMENT PERTANYENT A LA ANTIGA FINCA DE BONAVISTA



FOTOGRAFIA 20
ANTIGA CONSTRUCCió PERTANYENT A LA FINCA DEL CASTELL DE L'ORENETA



FOTOGRAFIA 21
AQUEDUCTE PERTANYENT A LA FINCA DEL CASTELL DE L'ORENETA



FOTOGRAFIA 22
PONT DE ACCÉS A LA ANTIGA FINCA DEL CASTELL DE L'ORENETA



FOTOGRAFIA 23
ESCALERES DE COMUNICACió ENTRE LA ENTRADA NORD I LA FINCA DEL CASTELL DE L'ORENETA



FOTOGRAFIA 24
RESTES DE CONSTRUCCIONS DE ELEMENTS PERTANYENT A LA FINCA DEL CASTELL DE L'ORENETA



FOTOGRAFIA 25
RESTES DE CONSTRUCCIONS DE ELEMENTS PERTANYENT A LA FINCA DEL CASTELL DE L'ORENETA



FOTOGRAFIA 26
CAN OLIVA, ACTUALMENT TRENET DE L'ORENETA

A. M. Ferrer, P. Ferrer, G. Ferrer, Arquitectes S.L.P. La informació sobre el projecte d'avaluació documental, amb com a objectiu principal la identificació i registre dels béns històrics, s'ha realitzat mitjançant el treball de camp i la recerca documental i fotogràfica. No s'ha realitzat cap estudi arqueològic ni excavacions.

PLA DIRECTOR DELS JARDINS DEL PARC DEL CASTELL DE LA ORENETA

Proteïdor: Ajuntament de Barcelona, Parcs i Jardins

PLA DIRECTOR

JULIOL 2023

HISTÒRIA I PATRIMONI
Foto elements patrimonials

A-5.64
A3 1:2.000 - A1 1:1.000

Arquitectes:
Anna Pina i Jordana
Carlos Godoy Bregolat
Ferru Godoy Arquitectura
Carrer Duminics, 9 bis 05000 Sitges
arquitectura@ferrugodoy.com | www.ferrugodoy.com | T 9731 15058



MOLTES GRÀCIES!