

## Projecte Tècnic – Transformem els patis

**ESCOLA TABOR**  
Carrer de Cartagena, 231  
Barcelona

**MARÇ 2024**



## A DEFINICIÓ ARQUITECTÒNICA



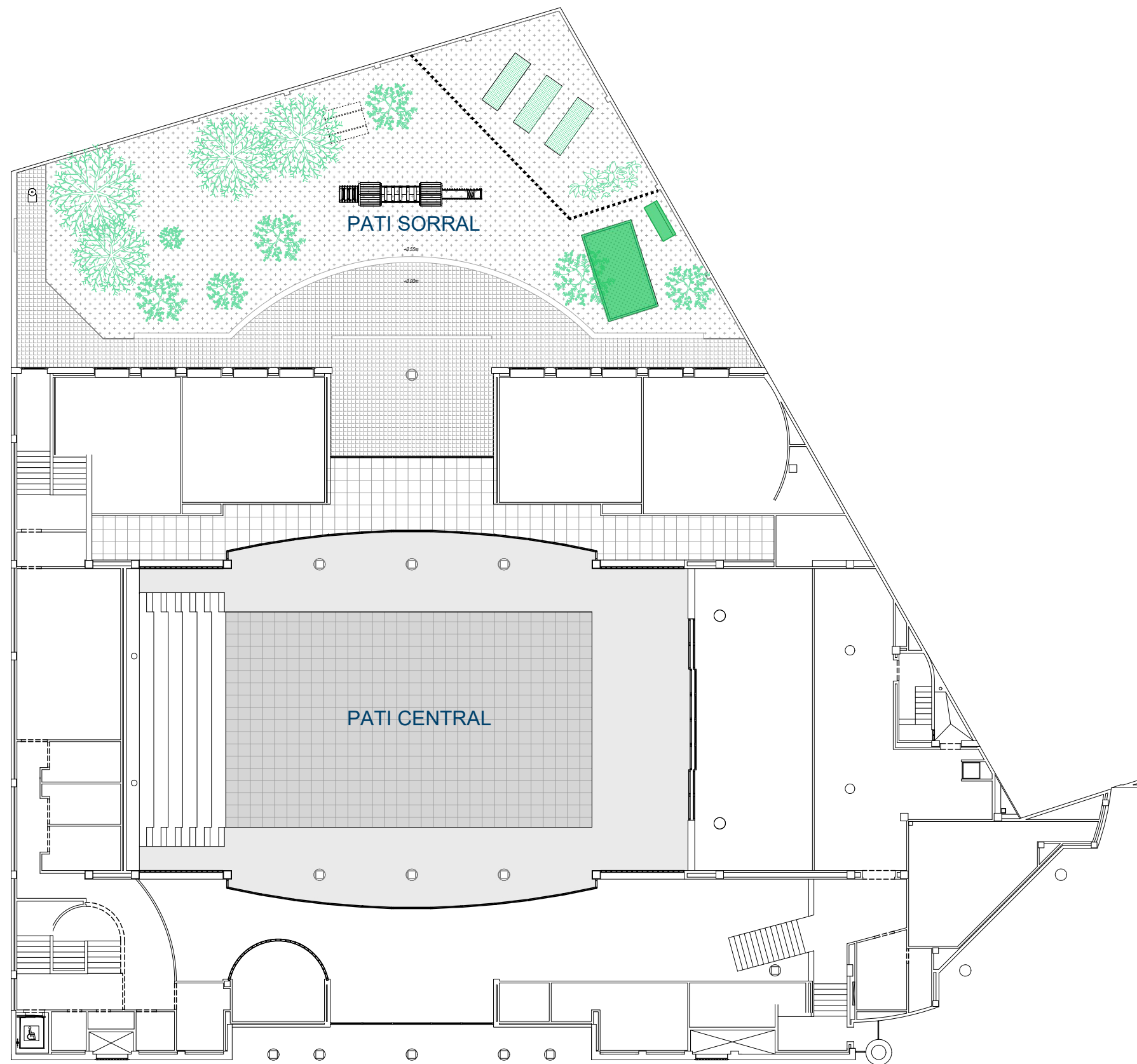

**REDACTOR DEL PROJECTE:**

Basterrechea-Tejada arquitectes

**ACTUALITZACIÓ** MAR - 2024

Revisat: Març 2024 Dibuixat:



**ESCOLA TABOR**

Plànol:  
Estat Actual - Planta Baixa

Escales: A-3: 1/250 A-1: 1/125  
Adreça: C./ de Cartagena, 231  
Districte: EIXAMPLE  
Data: MARÇ - 2024

Direcció d'Equipaments Educatius



Plànol n.  
**EA-01**

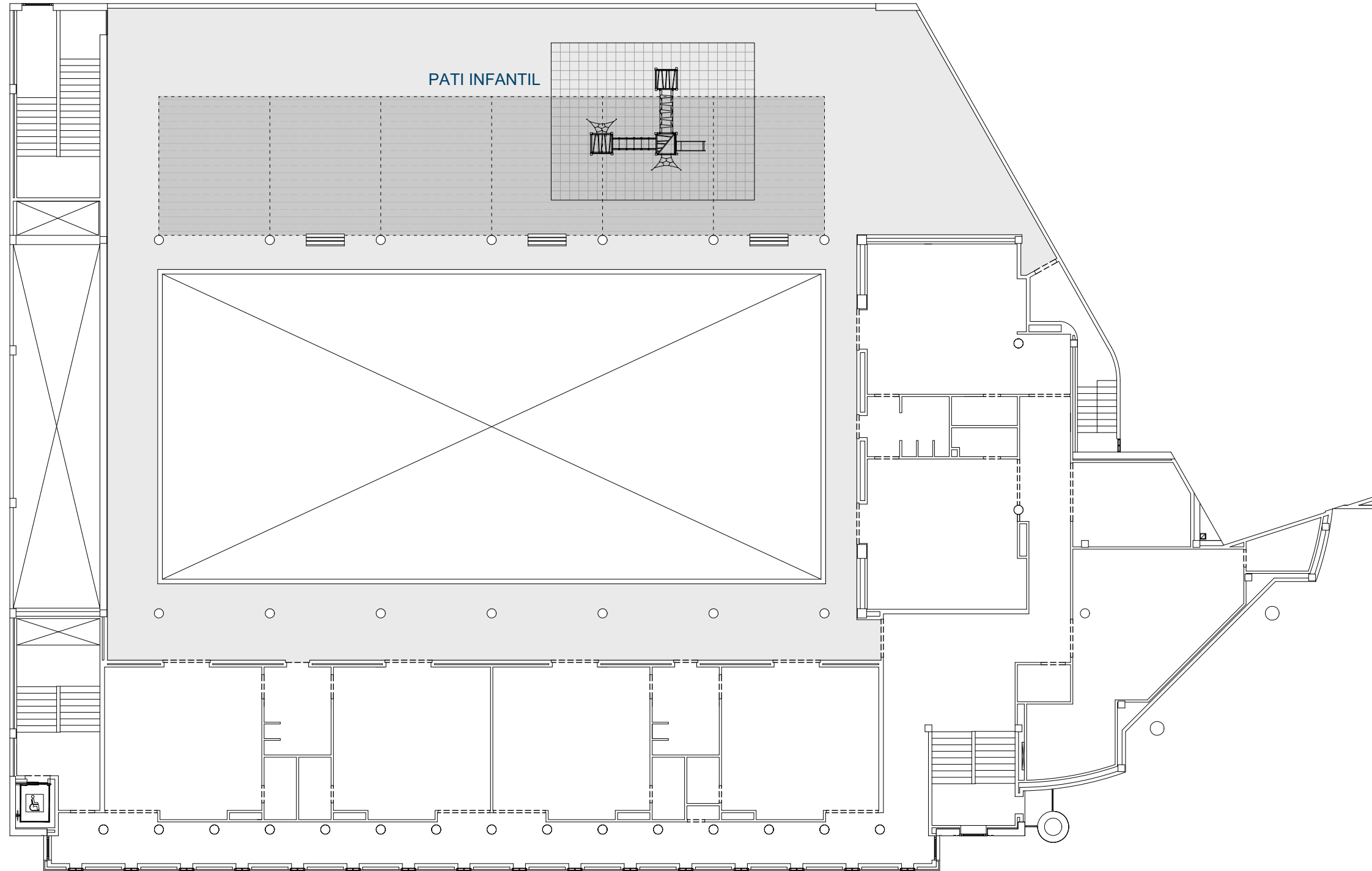

**REDACTOR DEL PROJECTE:**

Basterrechea-Tejada arquitectes

**ACTUALITZACIÓ** MAR - 2024

Revisat: Març 2024

Dibuixat:



**ESCOLA TABOR**

**Plànol:**  
Estat Actual - Planta Primera

**Escales** Adreça : C./ de Cartagena, 231  
A-3: 1/200 **Districte:** EIXAMPLE  
A-1: 1/100 **Data:** MARÇ - 2024

Direcció d'Equipaments Educatius



**Plànol n.**  
**EA-02**

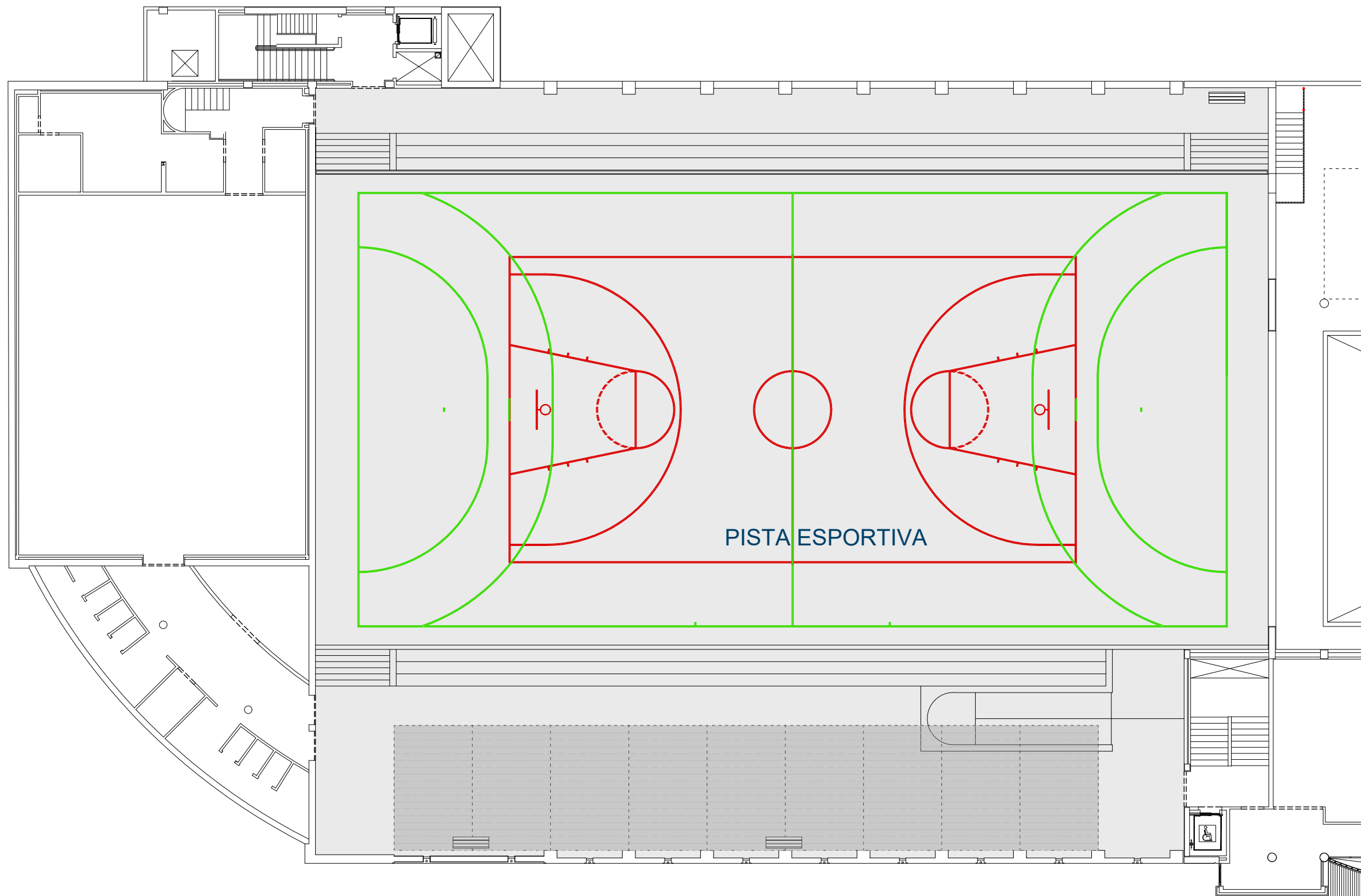

**REDACTOR DEL PROJECTE:**

Basterrechea-Tejada arquitectes

**ACTUALITZACIÓ** **MAR - 2024**

Revisat: Març 2024

Dibuixat:



**ESCOLA TABOR**

Plànol:  
Estat Actual - Planta Segona

Escales: A-3: 1/200  
A-1: 1/100  
Adreça: C./ de Cartagena, 231  
Districte: EIXAMPLE  
Data: MARÇ - 2024

Direcció d'Equipaments Educatius



Plànol n.  
**EA-03**

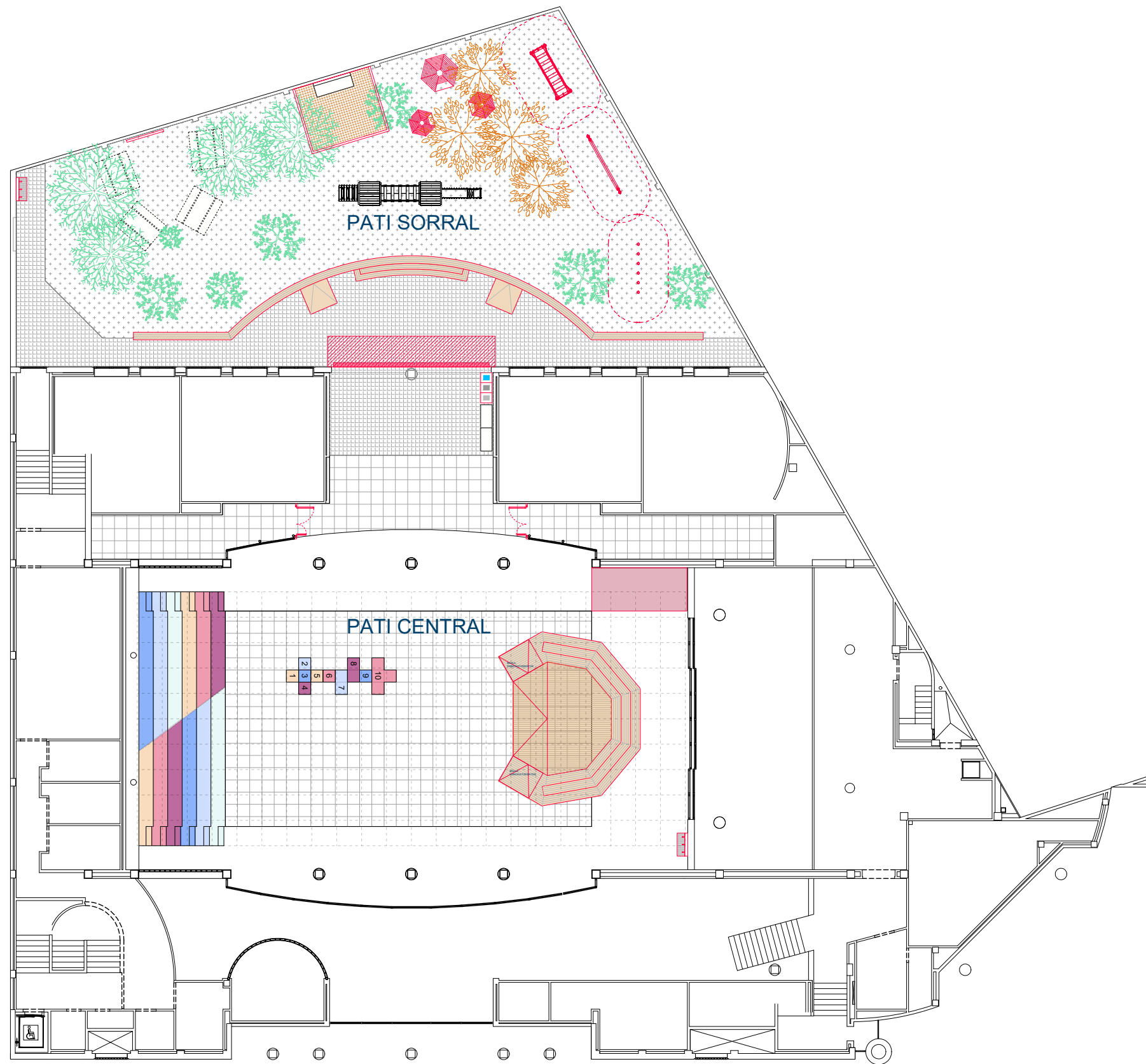

**REDACTOR DEL PROJECTE:**

Basterrechea-Tejada arquitectes

**ACTUALITZACIÓ** MAR - 2024

Revisat: Març 2024 Dibuixat:



**ESCOLA TABOR**

Piànoi:  
Proposta - Planta Baixa, General

Escales: A-3: 1/250 A-1: 1/125  
Adreça: C./ de Cartagena, 231  
Districte: EIXAMPLE  
Data: MARÇ - 2024

Direcció d'Equipaments Educatius



Piànoi n.  
**EP-01**



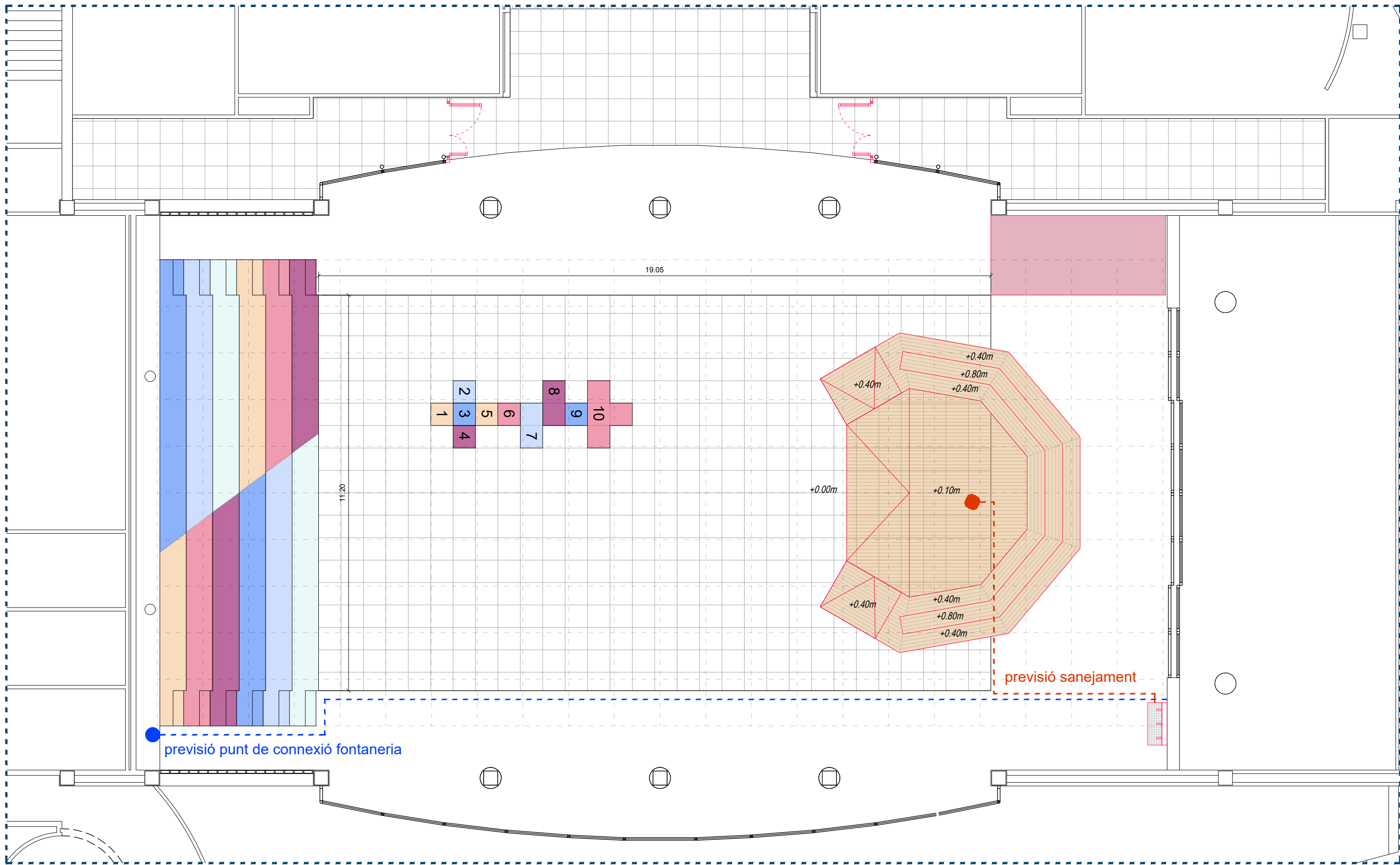

**REDACTOR DEL PROJECTE:**

Basterrechea-Tejada arquitectes

**ACTUALITZACIÓ** MAR - 2024

Revisat: Març 2024

Dibuixat:



**ESCOLA TABOR**

**Plànol:**  
Proposta - Planta Baixa, Pati Central

**Escales:** A-3: 1/100  
A-1: 1/50  
**Adreça:** C./ de Cartagena, 231  
**Districte:** EIXAMPLE  
**Data:** MARÇ - 2024

**Plànol n.**  
**EP-02**

Direcció d'Equipaments Educatius

1\_ÀGORA CIRCULAR



3\_TENDAL TIPUS DAMERO-50% COBERTURA DEL PATI



5\_NETEJA I PINTAT DE PARAMENT



2\_PINTAT DE GRADES EXISTENTS



4\_CONNEXIÓ PATI CENTRAL AMB EL SORRAL

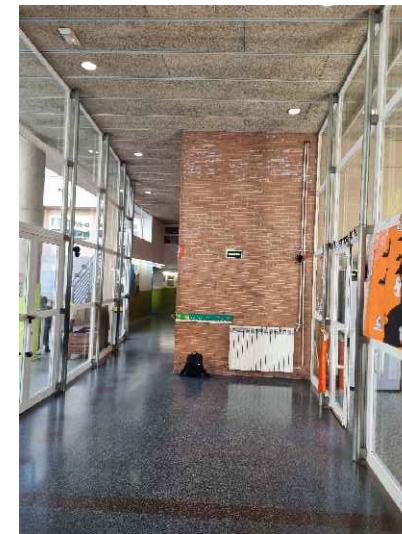
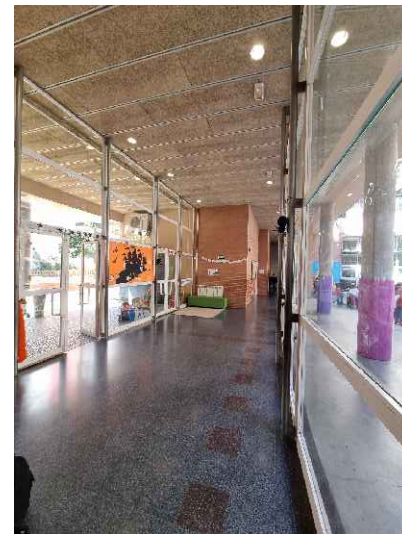

6\_PINTAR JOCS AL TERRA

7\_REVISIÓ DE ROCÒDROM I CANVI DEL TERRA DE SEGURETAT

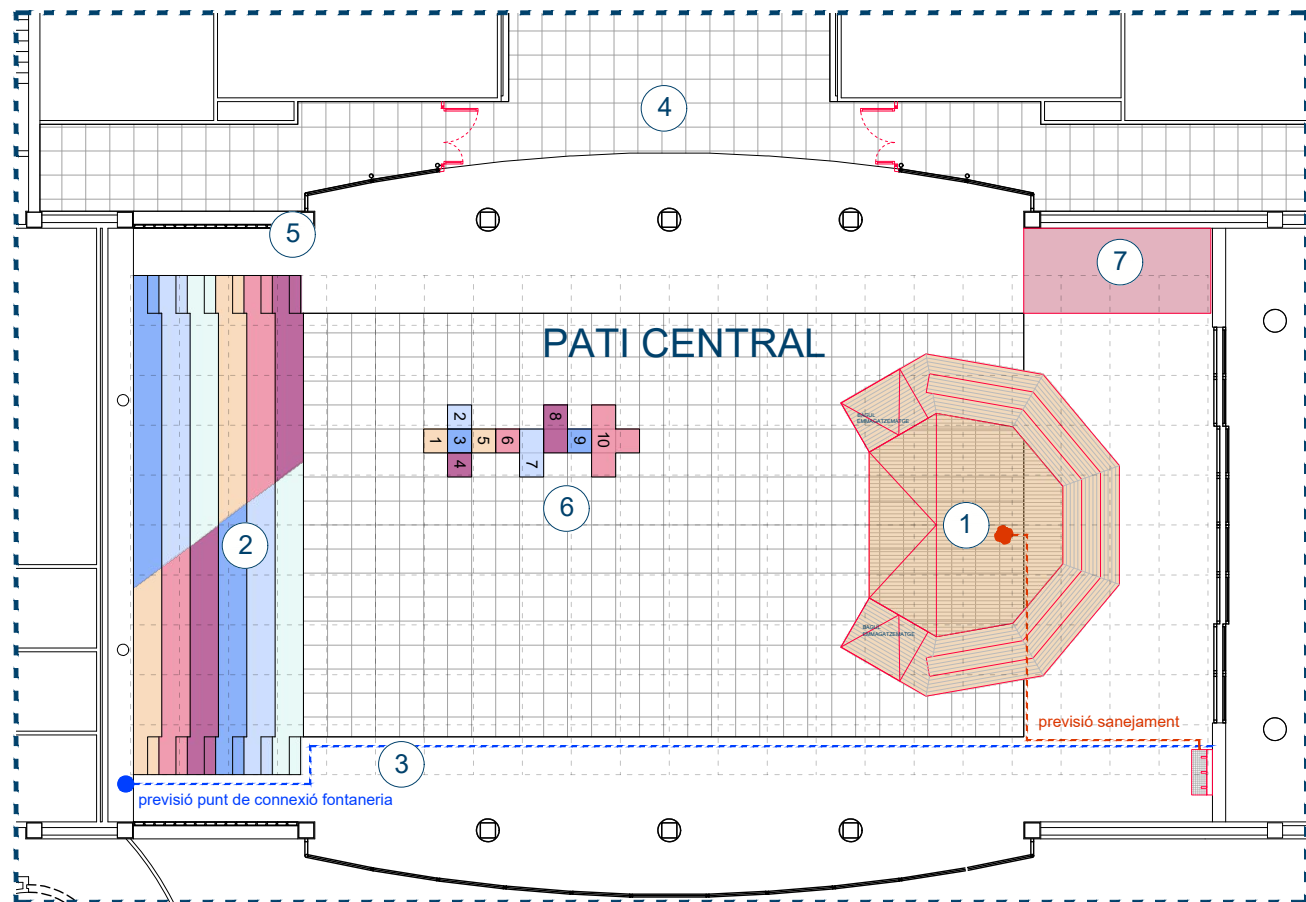

REDACTOR DEL PROJECTE:

Basterrechea-Tejada arquitectes

ACTUALITZACIÓ MAR - 2024

Revisat: Març 2024

Dibuixat:

Consorci d'Educació de Barcelona  
Generalitat de Catalunya  
Ajuntament de Barcelona

ESCOLA TABOR

Plànol:  
Proposta - Planta Baixa, Pati Central  
Detall Actuacions

Escales  
A-3: 1/500  
A-1: 1/250  
Adreça : C./ de Cartagena, 231  
Districte : EIXAMPLE  
Data : MARÇ - 2024

Direcció d'Equipaments Educatius

Plànol n.  
EP-03

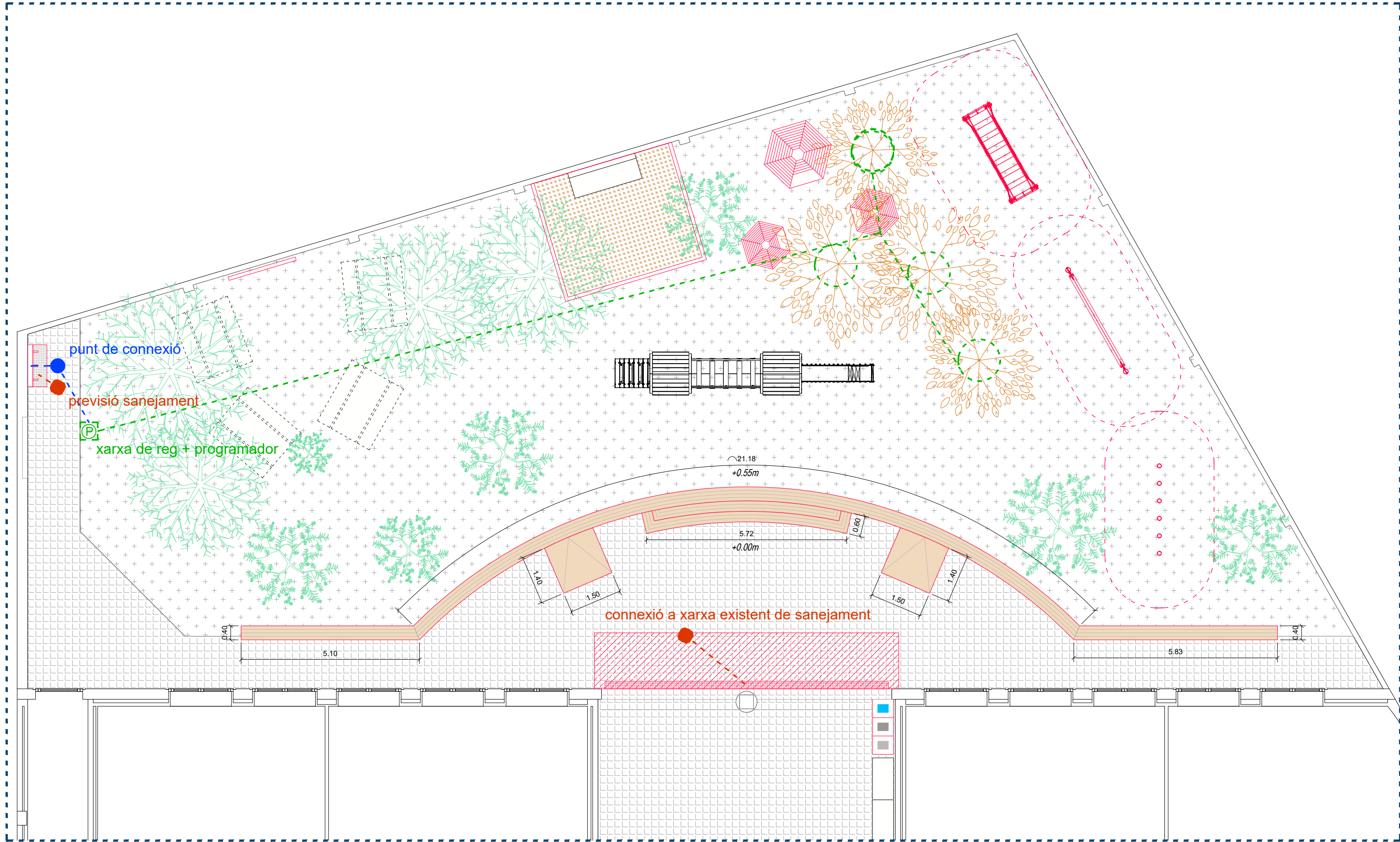

**REDACTOR DEL PROJECTE:**

Basterrechea-Tejada arquitectes

**ACTUALITZACIÓ** MAR - 2024

Revisat: Març 2024

Dibuixat:



**ESCOLA TABOR**

**Plànol:**  
Proposta - Planta Baixa, Sorral

**Escales** A-3: 1/100  
A-1: 1/50  
**Adreça:** C./ de Cartagena, 231  
**Districte:** EIXAMPLE  
**Data:** MARÇ - 2024

**Plànol n.**  
EP-04

Direcció d'Equiptaments Educatius

1\_PLANTACIÓ D'ARBRAT -TIPUANA TIPU



3\_TIPI INDI GRAN I PETIT



5\_GENERAR GRADES-ESCALES-SEIENT SOBRE MUR



2\_SUBSTITUCIÓ DE FONT



4\_RAMPA-TOBOGAN AL MURET



6\_TAULES DE PIC-NIC I PISSARRA EXTERIOR



7\_PAPERERA DE FUSTA DE RECICLATGE

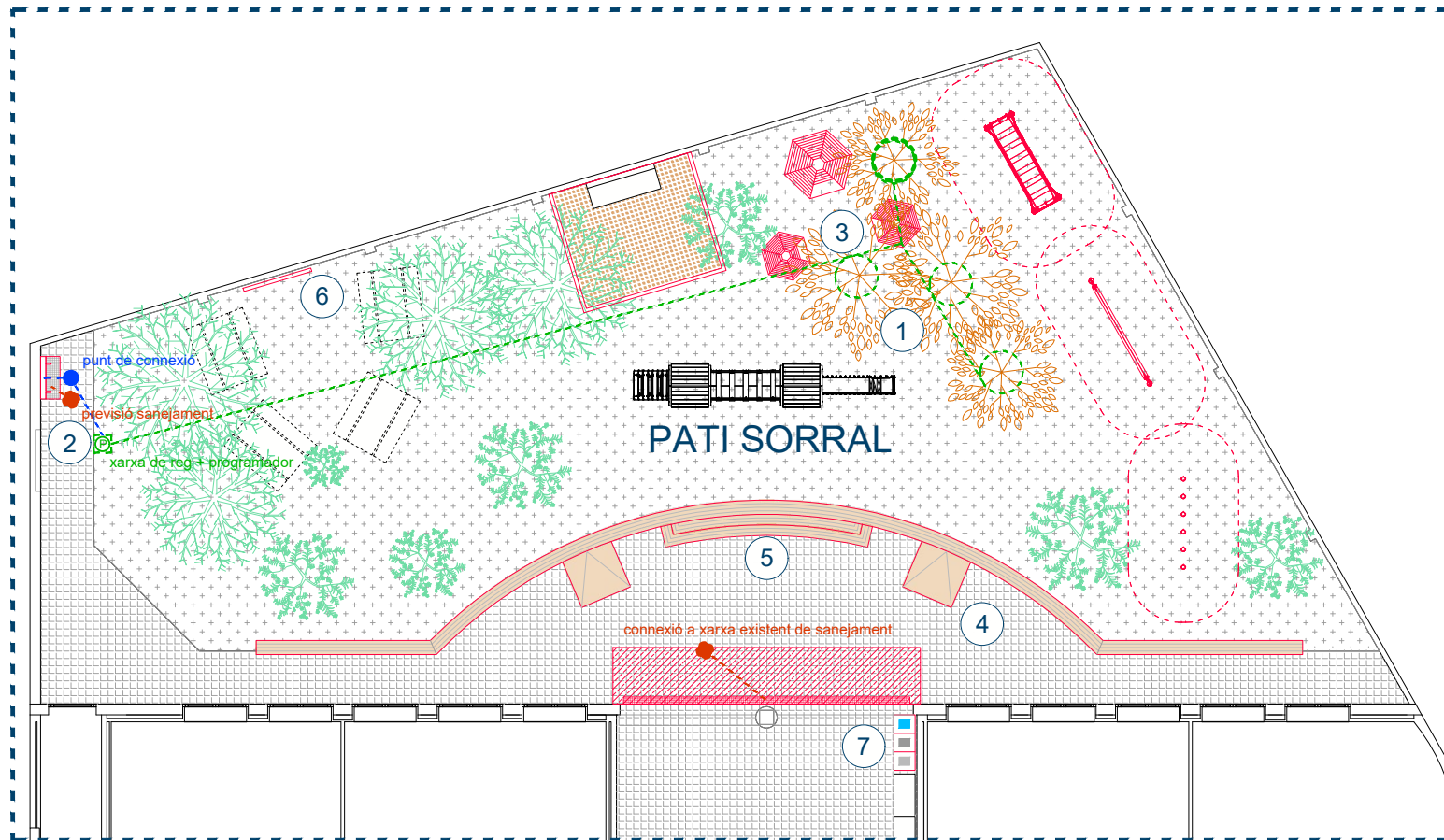

REDACTOR DEL PROJECTE:

Basterrechea-Tejada arquitectes

ACTUALITZACIÓ MAR - 2024

Revisat: Març 2024

Dibuixat:



ESCOLA TABOR

Plànol: Proposta - Planta Baixa, Sorral  
Detall Actuacions

Escales: A-3: 1/500  
A-1: 1/250  
Adreça: C./ de Cartagena, 231  
Districte: EIXAMPLE  
Data: MARÇ - 2024

Plànol n.  
EP-05

Direcció d'Equipaments Educatius

8\_ESCALA OSCIL·LANT HORIZONTAL



9\_CURRÓ D'EQUILIBRI

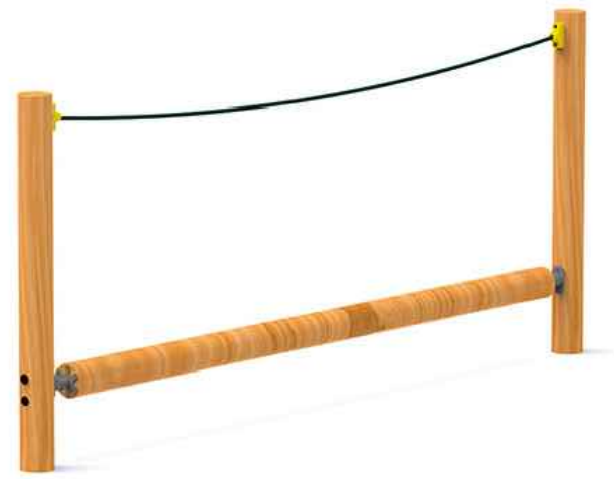

10\_CIRCUIT D'EQUILIBRI DE TRONCS

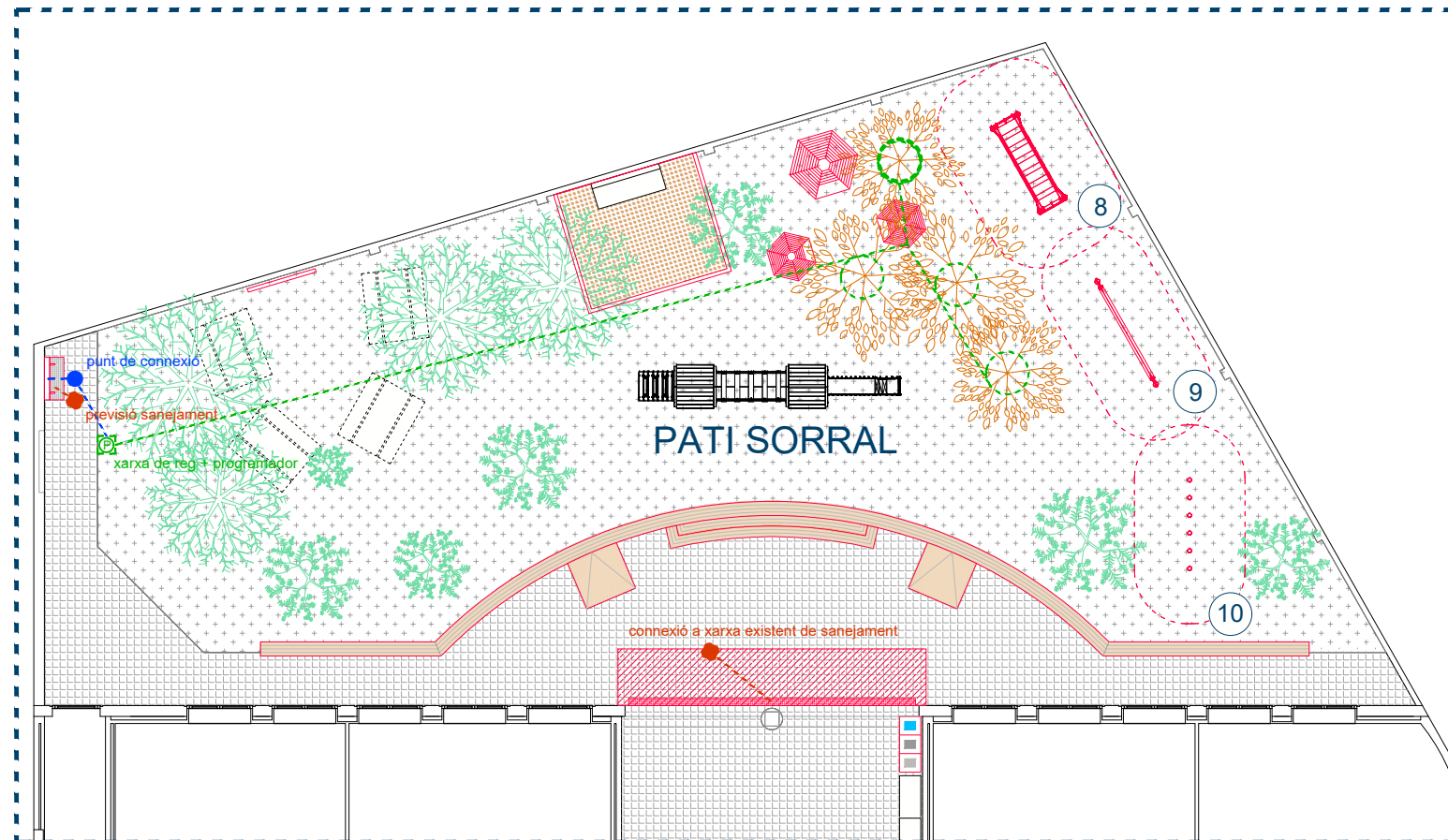

REDACTOR DEL PROJECTE:

Basterrechea-Tejada arquitectes

ACTUALITZACIÓ MAR - 2024

Revisat: Març 2024

Dibuixat:



ESCOLA TABOR

Plànol:  
Proposta - Planta Baixa, Sorral  
Detall Actuacions

Escales | Adreça : C./ de Cartagena, 231  
A-3: 1/500 | Districte : EIXAMPLE  
A-1: 1/250 | Data : MARÇ - 2024

Plànol n.  
EP-06

Direcció d'Equipaments Educatius

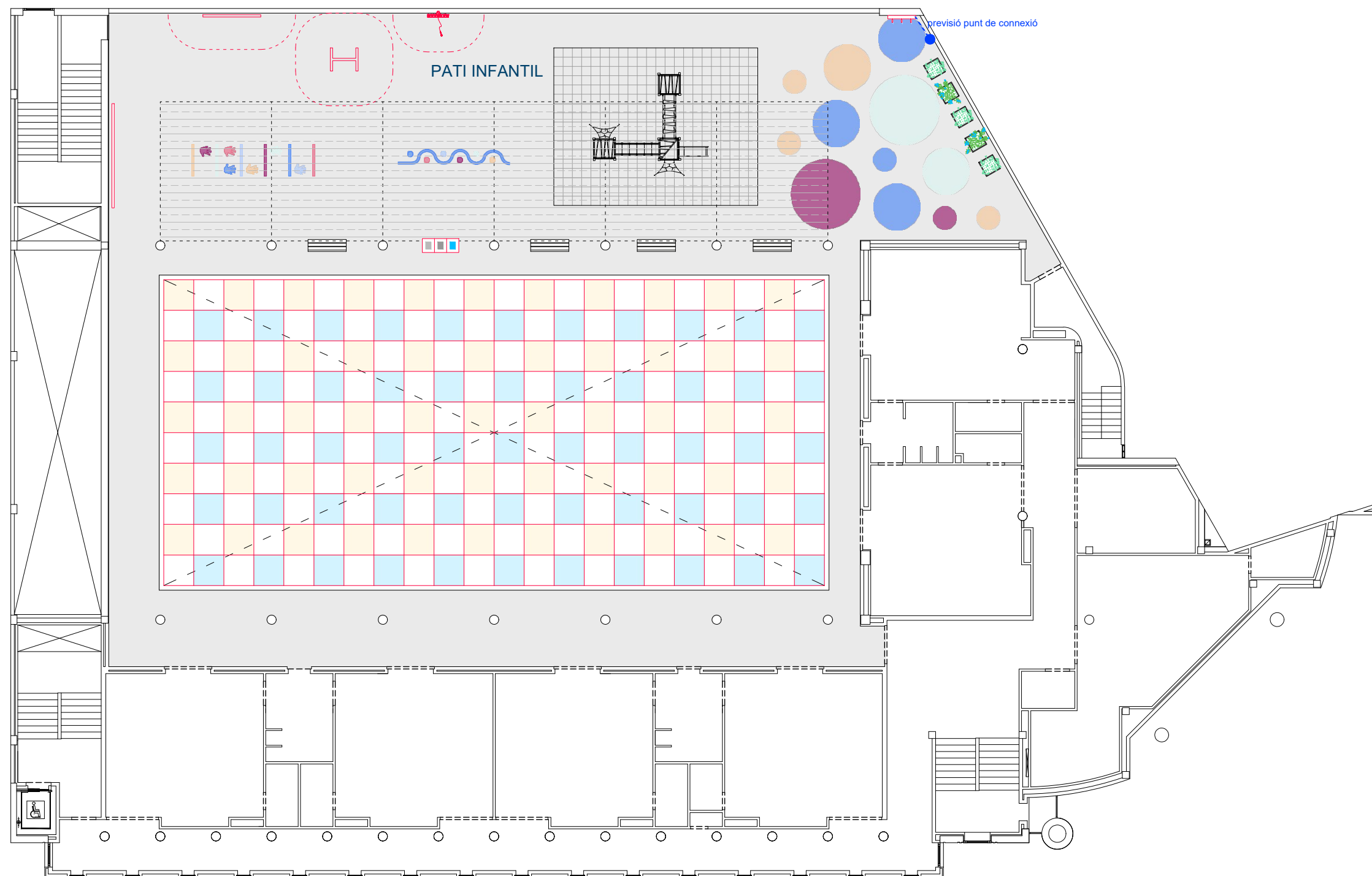

**REDACTOR DEL PROJECTE:**

Basterrechea-Tejada arquitectes

**ACTUALITZACIÓ** **MAR - 2024**

Revisat: Març 2024      Dibuixat:



**ESCOLA TABOR**

**Plànol:**  
Proposta - Planta Primera

**Escales:** A-3: 1/200    A-1: 1/100  
**Adreça:** C./ de Cartagena, 231  
**Districte:** EIXAMPLE  
**Data:** MARÇ - 2024

Direcció d'Equipaments Educatius



**Plànol n.**  
**EP-07**

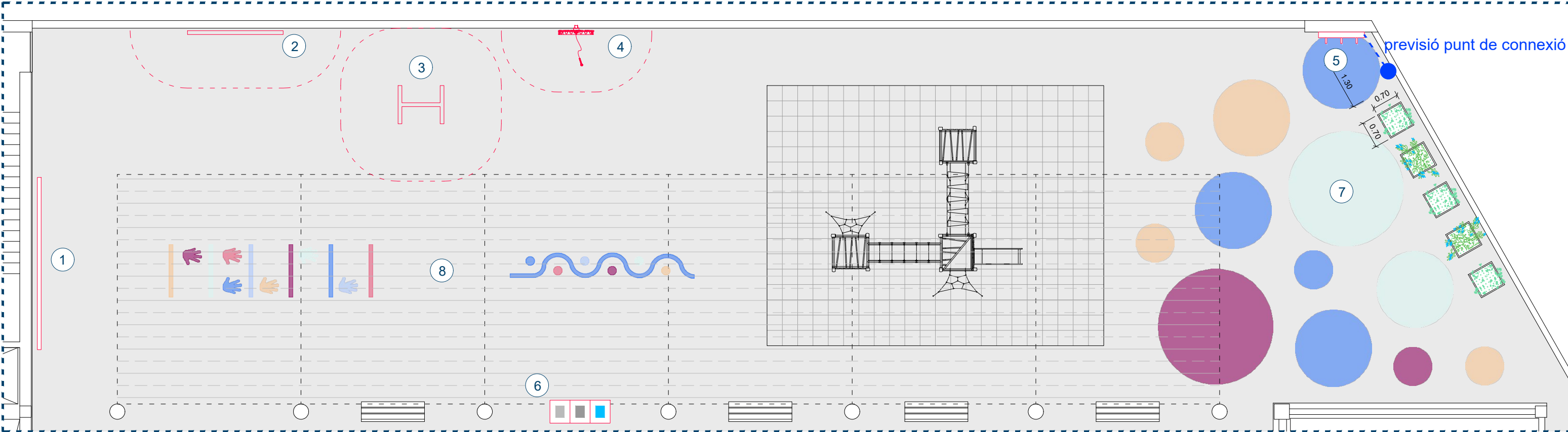

1\_PISSARRA EXTERIOR PINTADA A LA PARET

3\_ESTRUCTURA SONORA DE FUSTA

5\_NOVA FONT A DIFERENTS ALÇADES

7\_PINTAR JOCS A TERRA



2\_CIRCUIT PER BOLES



4\_ESTRUCTURA SONORA DE FUSTA - XILÒFON



6\_PAPERERA DE FUSTA DE RECICLATGE

8\_PINTAT DE PAVIMENT PER INDICAR DIFERENTS ZONES



**REDACTOR DEL PROJECTE:**  
Basterrechea-Tejada arquitectes



**ESCOLA TABOR**

**ACTUALITZACIÓ** MAR - 2024  
Revisat: Març 2024 Dibuixat:

**Plànol:** Proposta - Planta Primera, Pati Infantil  
**Escales:** A-3: 1/100 A-1: 1/50  
**Adreça:** C./ de Cartagena, 231  
**Districte:** EIXAMPLE  
**Data:** MARÇ - 2024

**Plànol n.**  
EP-08

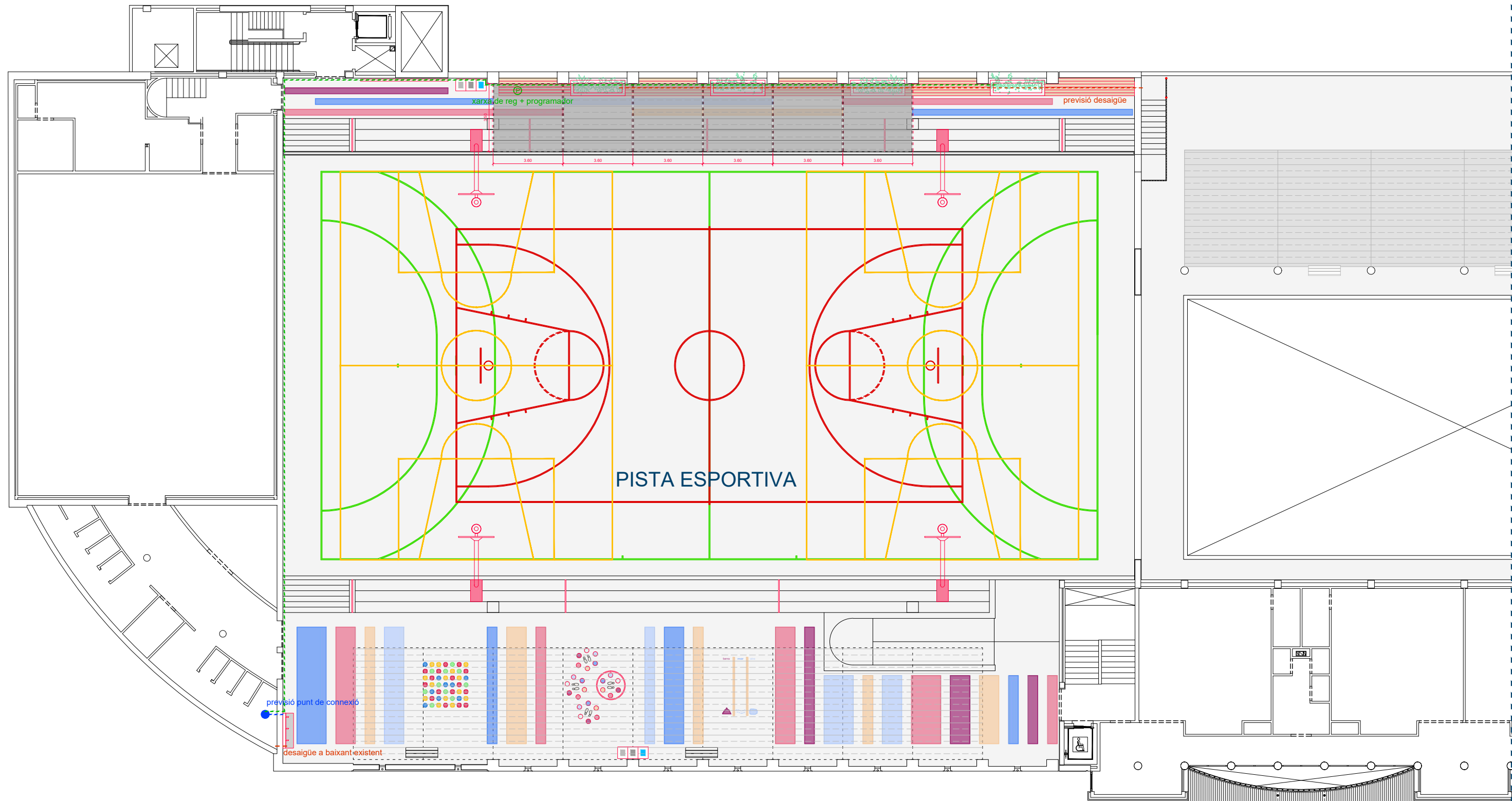

**REDACTOR DEL PROJECTE:**

Basterrechea-Tejada arquitectes

**ACTUALITZACIÓ** MAR - 2024

Revisat: Març 2024 Dibuixat:



**ESCOLA TABOR**

Plànol:  
Proposta - Planta Segona

Escales: A-3: 1/200 A-1: 1/100  
Adreça: C./ de Cartagena, 231  
Districte: EIXAMPLE  
Data: MARÇ - 2024

Plànol n.  
**EP-09**

Direcció d'Equipaments Educatius



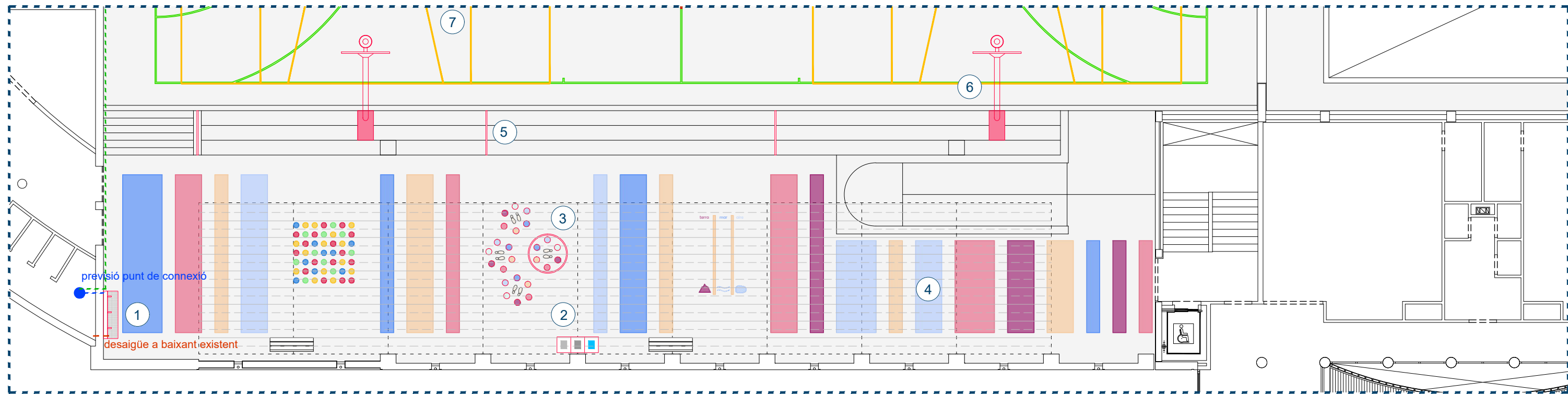

1\_NOVA FONT A DIFERENTS ALÇADES



2\_PAPERERA DE FUSTA DE RECICLATGE



3\_PINTAT DE JOCS AL TERRA

4\_PINTAT DE FRANGES DE COLOR AL TERRA

5\_BARANES ANTILLISCANTS A LES GRADES

6\_NOVES CISTELLES FIXES DE BÀSQUET (BÀSQUET I MINIBÀSQUET)

7\_MARCATGE DE LÍNIES DE CAMP DE BÀSQUET, MINIBÀSQUET I HANDBOL

**REDACTOR DEL PROJECTE:**

Basterrechea-Tejada arquitectes

**ACTUALITZACIÓ** MAR - 2024

Revisat: Març 2024

Dibuixat:



**ESCOLA TABOR**

Plànol: Proposta - Planta Primera, Pista Esportiva Grada 01

Escales: A-3: 1/150 A-1: 1/75 Adreça: C./ de Cartagena, 231 Districte: EIXAMPLE Data: MARÇ - 2024

Plànol n. EP-10

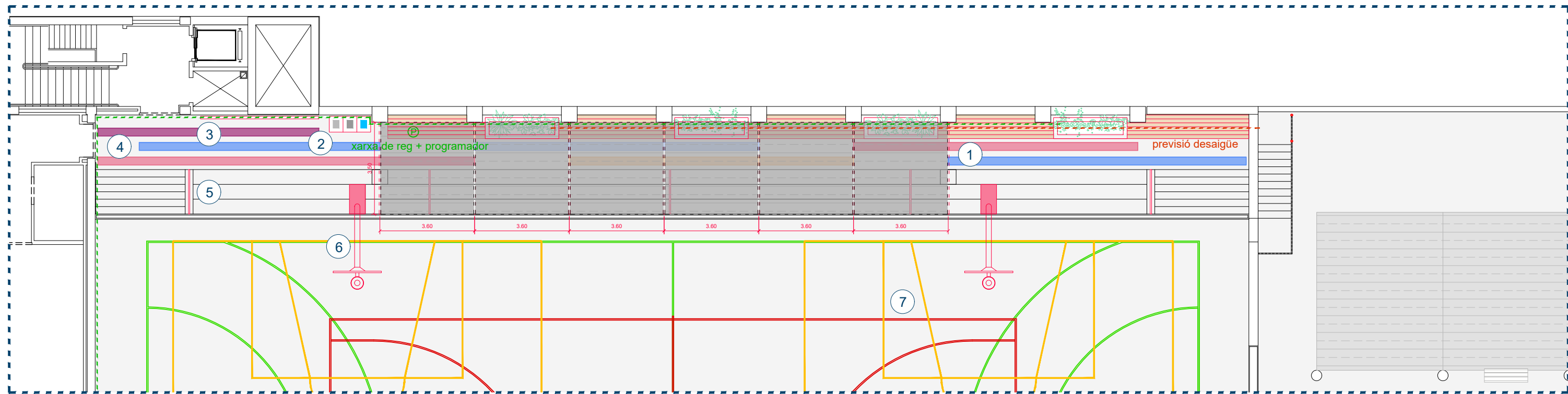

1\_FORMACIÓ DE BANC+JARDINERES I TENDAL CORREDÍS

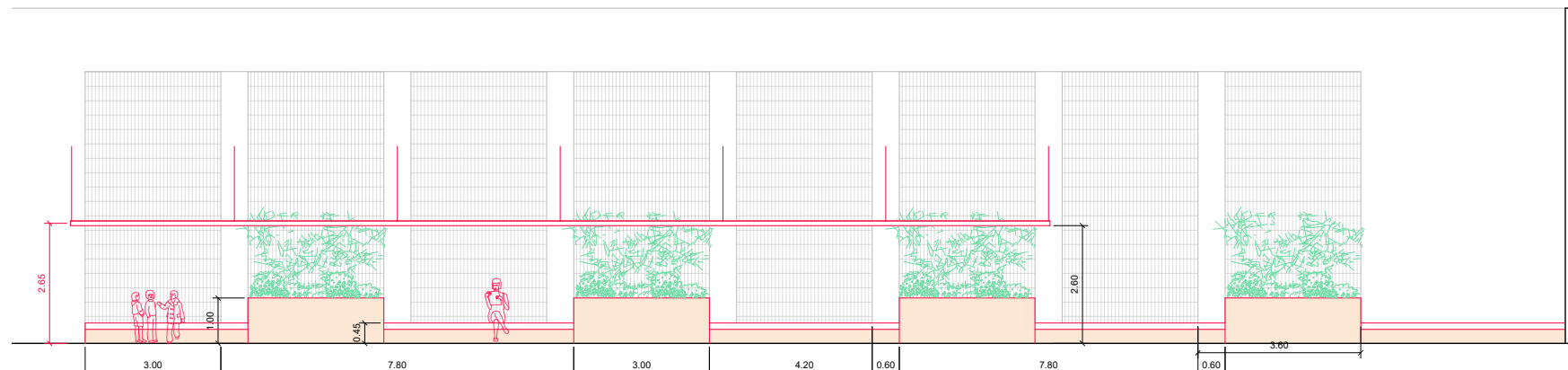

2\_PAPERERA DE FUSTA DE RECICLATGE



3\_PISSARRA EXTERIOR PINTADA A LA PARET

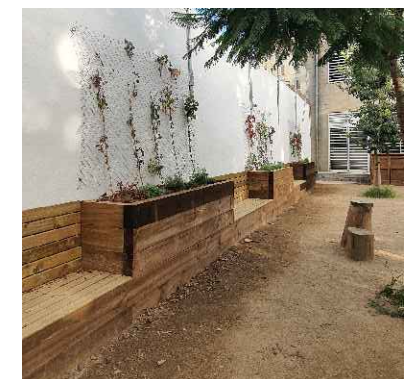

4\_PINTAT DE FRANGES DE COLOR AL TERRA

5\_BARANES ANTILLISCANTS A LES GRADES

6\_NOVES CISTELLES FIXES DE BÀSQUET (BÀSQUET I MINIBÀSQUET)

7\_MARCATGE DE LÍNIES DE CAMP DE BÀSQUET, MINIBÀSQUET I HANDBOL

REDACTOR DEL PROJECTE:

Basterrechea-Tejada arquitectes

ACTUALITZACIÓ MAR - 2024

Revisat: Març 2024

Dibuixat:



ESCOLA TABOR

Plànol:  
Proposta - Planta Primera, Pista Esportiva  
Grada 02

Escales Adreça : C./ de Cartagena, 231  
A-3: 1/150 Districte : EIXAMPLE  
A-1: 1/75 Data : MARÇ - 2024

Plànol n.  
EP-11

Direcció d'Equipaments Educatius