

Mapa

Llegenda

Entrega	Data	Revisió

Redactor/a del projecte
UMMA arquitectura i gestió SCP

Emplaçament
Carrer Escòcia 111, Barcelona
 Coordenada UTM
41.42843740483373, 2.177721519000957
 Ref. cadastral: 1368701DF3816G0001QB

Equipament
Escola Tibaler del Bruc

Títol de projecte
Projecte de reforma del pati escolar

Títol plànol
FOTOGRAFIES

Estat
Avantprojecte

Capítol
ESTAT ACTUAL

Escala	Data
A3	gener 24

Plànol número
DGA 00



Mapa

Llegenda

Entrega	Data	Revisió

Redactor/a del projecte
UMMA arquitectura i gestió SCP

Emplaçament
Carrer Escòcia 111, Barcelona
 Coordenada UTM
41.42843740483373, 2.177721519000957
 Ref. cadastral: 1368701DF3816G0001QB

Equipament
Escola Timbaler del Bruc

Títol de projecte
Projecte de reforma del pati escolar

Títol plànol
PLANTA BAIXA

Estat
Avantprojecte

Capítol
ESTAT ACTUAL

Escala	Data
A3 1/200	gener 24

Plànol número

DGA 01

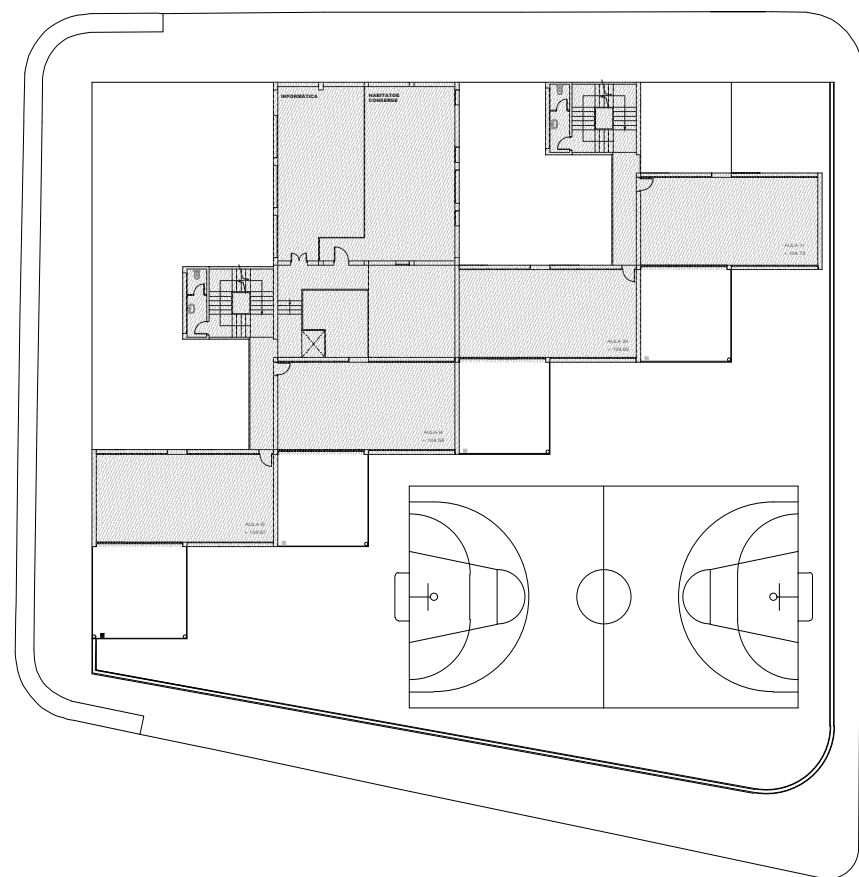

①

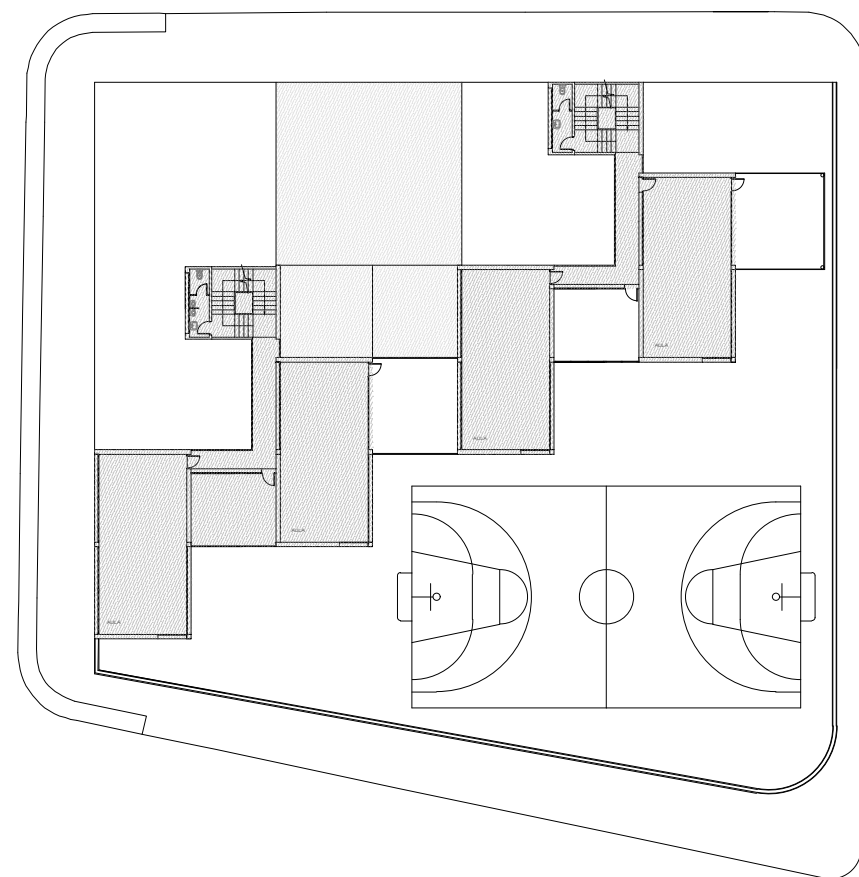

①

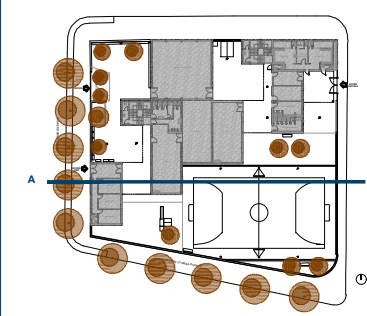

Mapa

Llegenda

Entrega	Data	Revisió

Redactor/a del projecte
UMMA arquitectura i gestió SCP

Emplaçament
Carrer Escòcia 111, Barcelona
 Coordinada UTM
41.42843740483373, 2.177721519000957
 Ref. cadastral: 1368701DF3816G0001QB

Equipament
Escola Timbaler del Bruc

Títol de projecte
Projecte de reforma del pati escolar

Títol plànol

Estat
Avantprojecte

Capítol
ESTAT ACTUAL

Escala **A3 1/500** Data **gener 24**

Plànol número
DGA 02

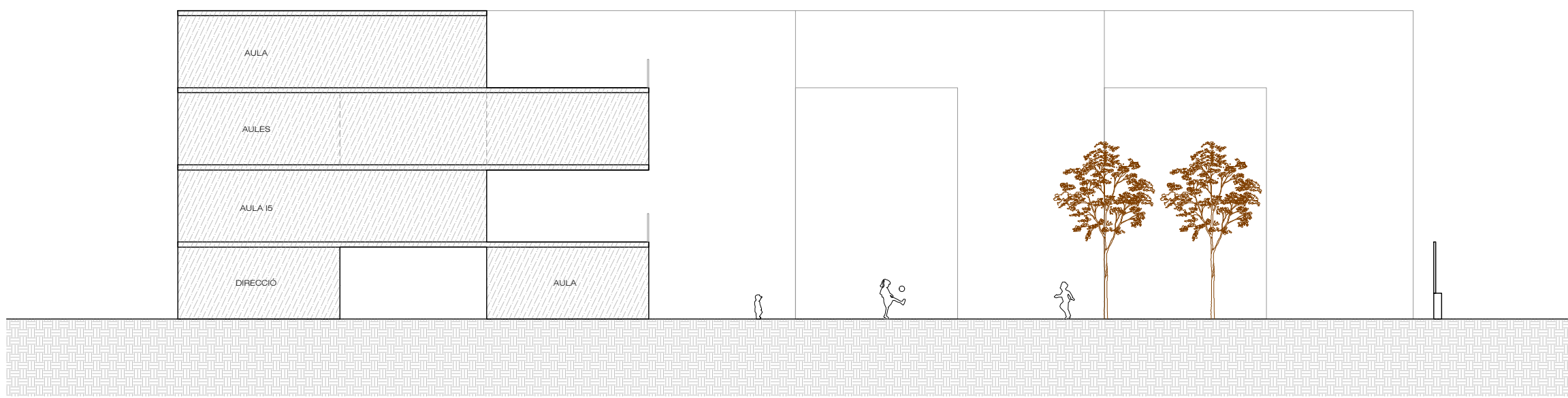

SECCIÓ A

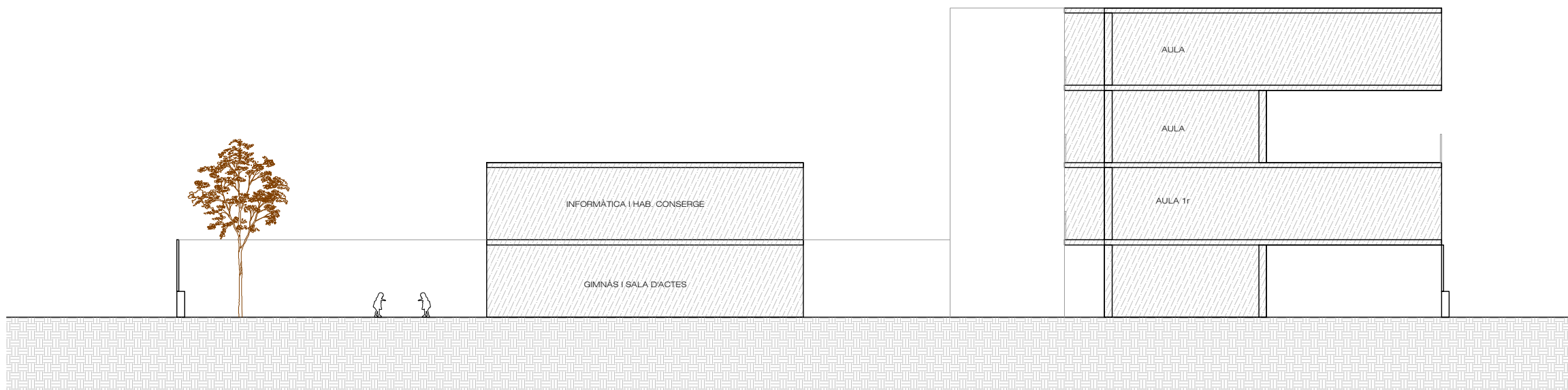

SECCIÓ B

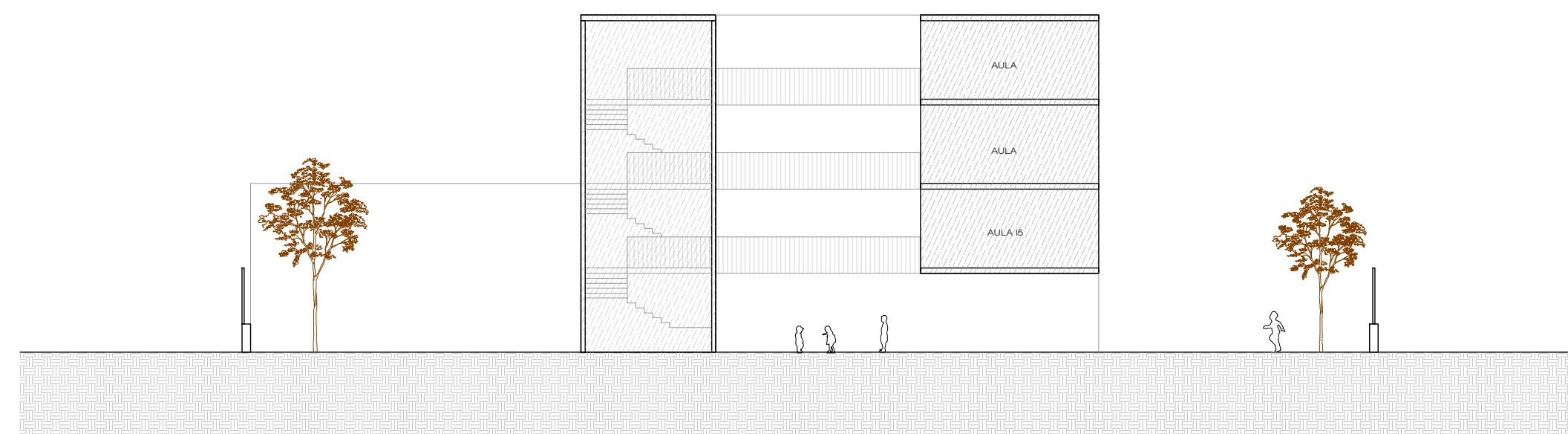

SECCIÓ C

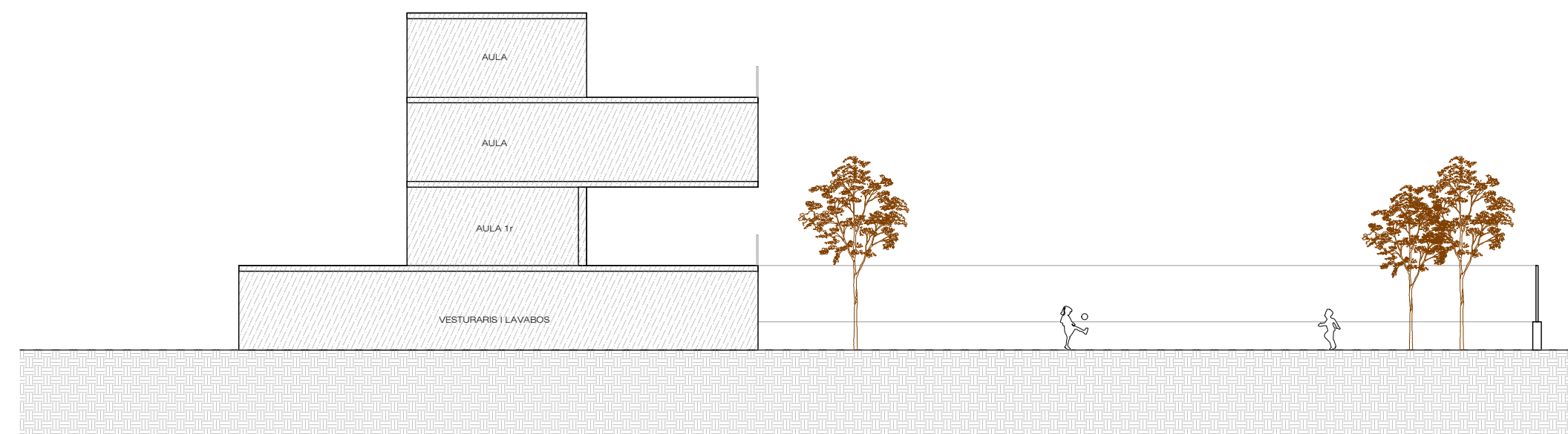

SECCIÓ D

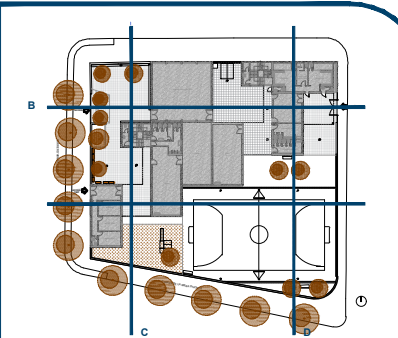

Mapa

Llegenda

Entrega	Data	Revisió

Redactor/a del projecte
UMMA arquitectura i gestió SCP

Emplaçament
Carrer Escòcia 111, Barcelona
 Coordinada UTM
41.42843740483373, 2.177721519000957
 Ref. cadastral: 1368701DF3816G0001QB

Equipament
Escola Timbaler del Bruc

Títol de projecte
Projecte de reforma del pati escolar

Títol plànol
SECCIONS

Estat
Avantprojecte

Capítol
ESTAT ACTUAL

Escala
A3 1/200

Data
gener 24

Plànol número
DGA 03



SOLSTICI D'HIVERN
 12/10/14 p.m.

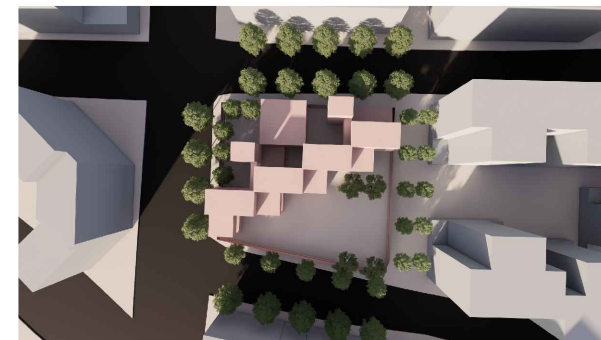

SOLSTICI DE PRIMAVERA
 12/10/14 p.m.



SOLSTICI D'ESTIU
 12/10/14 p.m.

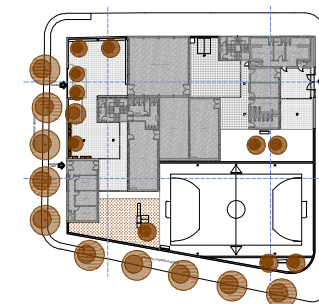

Mapa

Llegenda

Entrega	Data	Revisió

Redactor/a del projecte
UMMA arquitectura i gestió SCP

Emplaçament
Carrer Escòcia 111, Barcelona
 Coordenada UTM
41.42843740483373, 2.177721519000957
 Ref. cadastral: 1368701DF3816G0001QB

Equipament
Escola Timbaler del Bruc

Títol de projecte
Projecte de reforma del pati escolar

Títol plànol
ASSOLELLAMENT

Estat
Avantprojecte

Capítol
ESTAT ACTUAL

Escala
A3 1/150

Data
 gener 24

Plànol número
DGA 04

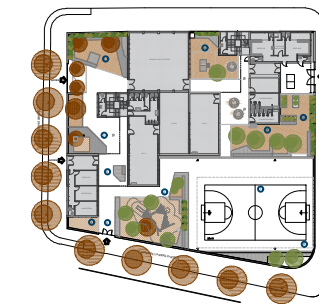

Mapa

Llegenda

- LLEGENDA**
- 1_ ÀGORA - ZONA DE TROBADA:**
Estructura de fusta de pi en forma d'àgora amb diferents nivells. Jardineria amb pèrgola per protegir l'interior del soroll exterior.
 - 2_ ZONA D'EXPERIMENTACIÓ:**
Sorràl per a l'experimentació amb tarima de fusta de pi.
 - 3_ ROCÒDROM:**
Rocòdrom infantil amb paviment tou de sorra.
 - 4_ NOU ACCÈS:**
Nou accés al centre docent des de la zona de pacificació exterior ja realitzada.
 - 5_ZONA D'ESPERA:**
Zona d'entrada i d'espera amb un element de fusta de pi i diferents nivells.
 - 6_ZONA DE JOC - SORRAL:**
Zona amb paviment tou amb joc per majors de 4 anys. Límit amb bancs i grades de fusta de pi conuinat amb plantes arbustives.
 - 7_ PISTA - JOC ESPORTIU:**
Pista esportiva amb paviment actual de terrazzo de 20x11 m de dimensions i nous elements esportius.
 - 8_ ZONA ESTADA:**
Tarima de fusta de pi com a zona d'estada o de contemplació cap a la pista esportiva.
 - 9_ REFUGI CLIMÀTIC - ZONA DE TROBADA:**
Zona de trobada amb paviment tou i vegetació. Estructura de fusta de pi en forma d'àgora amb diferents nivells. La zona inclou fonts d'aigua.
 - 10_ HORT:**
Zona d'hort mitjançant estructures de fusta.
 - 11_JOC SIMBÒLIC:**
Zona de paviment tou amb joc simbòlic incorporat tipus "caseta de fusta". S'afegeix vegetació i un banc - jardineria com a protecció amb l'exterior. Inclou taules de picnic rodones mòbils d'exterior.

Entrega	Data	Revisió

Redactor/a del projecte
UMMA arquitectura i gestió SCP

Emplaçament
Carrer Escòcia 111, Barcelona
 Coordenada UTM
41.42843740483373, 2.177721519000957
 Ref. cadastral: 1368701DF3816G0001QB

Equipament
Escola Timbaler del Bruc

Títol de projecte
Projecte de reforma del pati escolar

Títol plànol
PLANTA BAIXA

Estat
Avantprojecte

Capítol
PROPOSTA

Escala
A3 1/200

Data
gener 24

Plànol número
DGA 1.1

1_ ZONA TROBADA - ÀGORA



2_ ZONA D'EXPERIMENTACIÓ - SORRAL

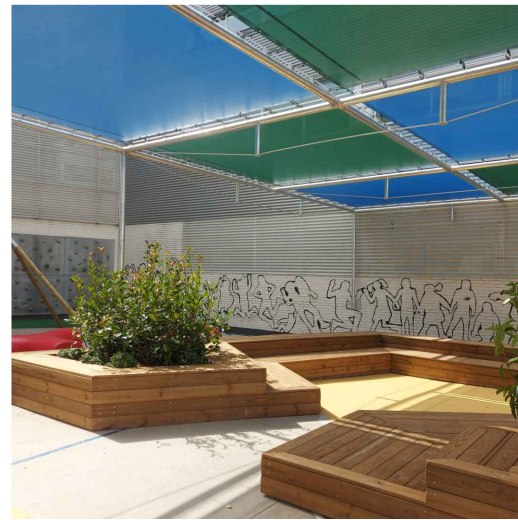

3_ RODÒDROM



5_ ZONA ESPERA



6_ ZONA DE JOC - SORRAL



9_REFUGI CLIMÀTIC - ÀGORA

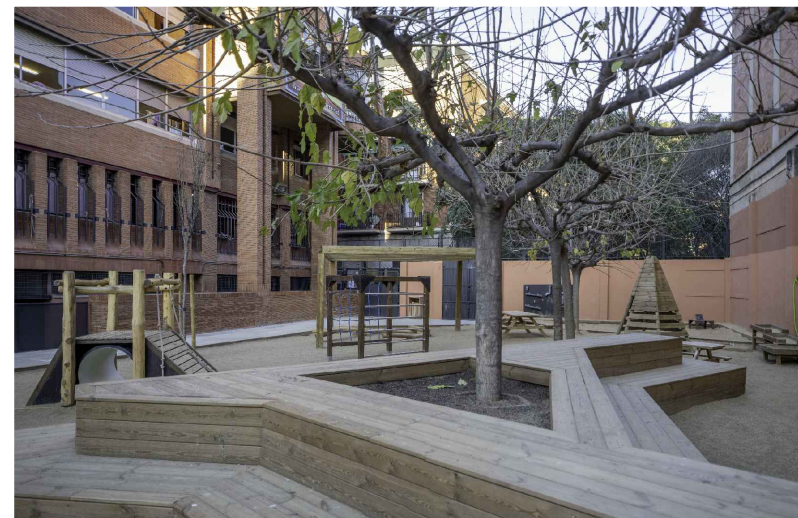

10_ HORT

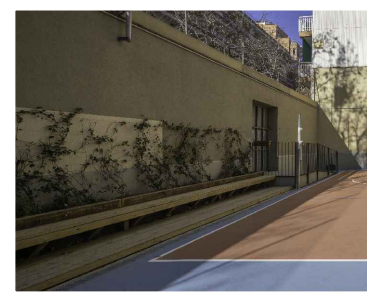

11_ JOC SIMBÒLIC



Mapa

Llegenda

Entrega	Data	Revisió

Redactor/a del projecte
UMMA arquitectura i gestió SCP

Emplaçament
Carrer Escòcia 111, Barcelona
 Coordinada UTM
41.42843740483373, 2.177721519000957
 Ref. cadastral: 1368701DF3816G0001QB

Equipament
Escola Timbaler del Bruc

Títol de projecte
Projecte de reforma del pati escolar

Títol plànol
REFERÈNCIES

Estat
Avantprojecte

Capítol
PROPOSTA

Escala
A3

Data
 gener 24

Plànol número
DGA 1.2

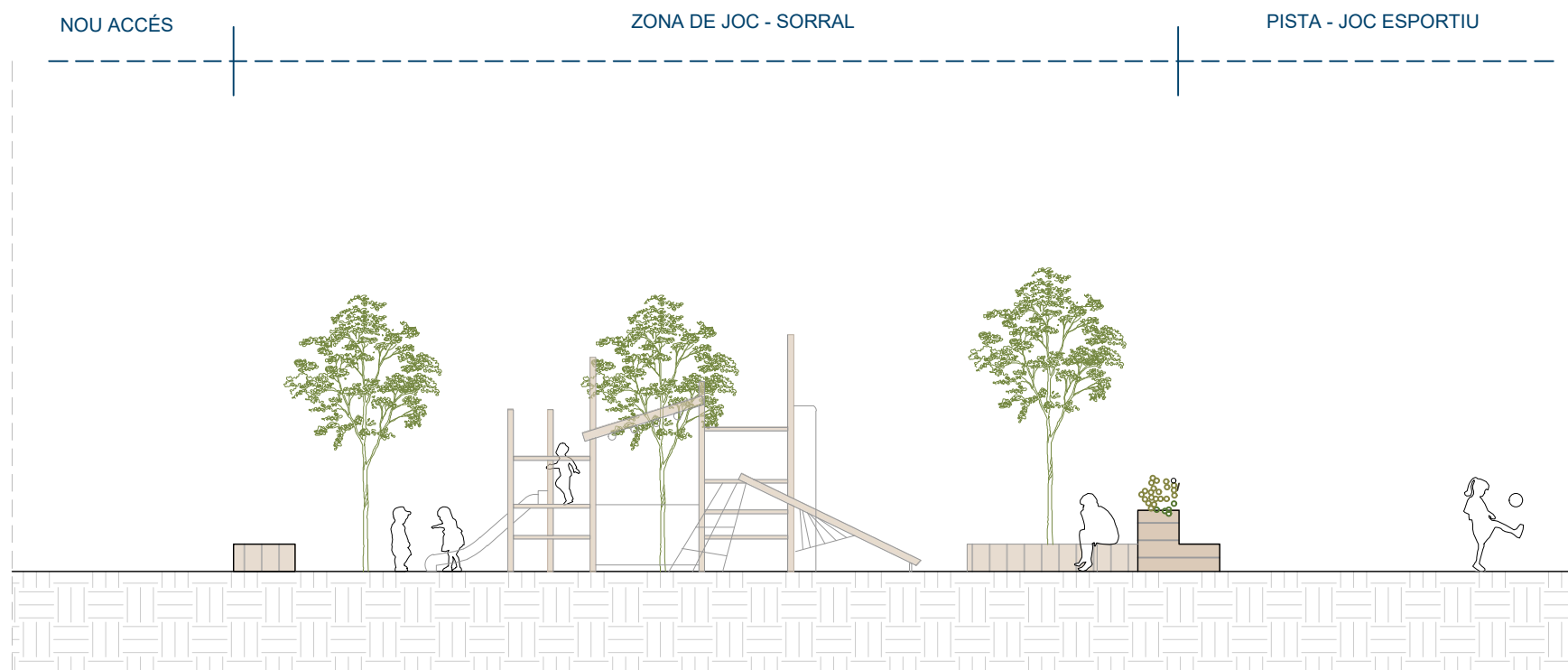

SECCIÓ A

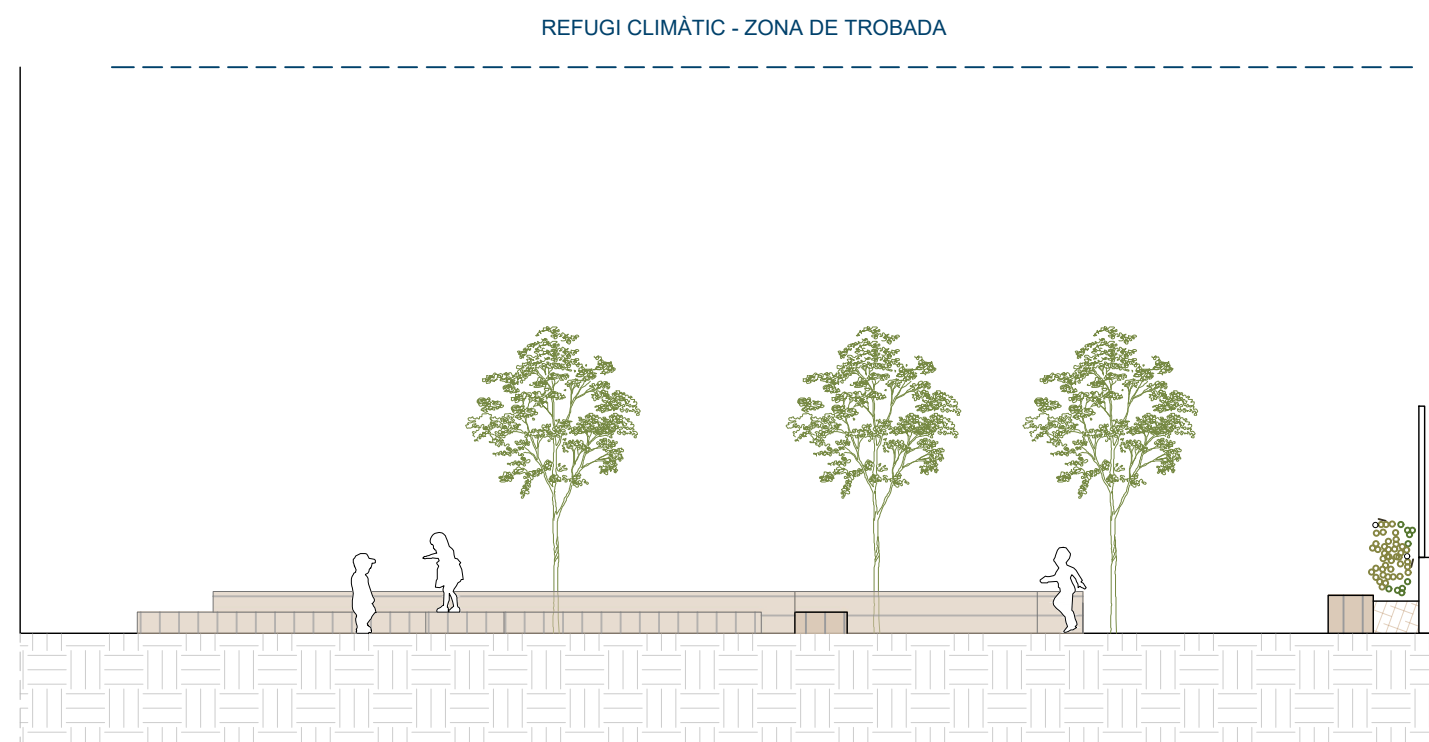

SECCIÓ B



SECCIÓ C

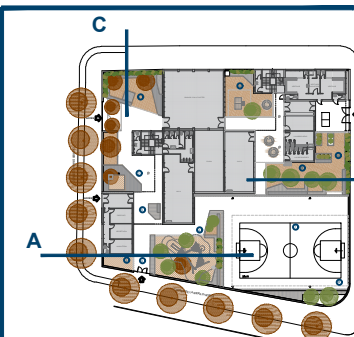

Mapa

Llegenda

Entrega	Data	Revisió

Redactor/a del projecte
UMMA arquitectura i gestió SCP

Emplaçament
Carrer Escòcia 111, Barcelona
 Coordinada UTM
41.42843740483373, 2.177721519000957
 Ref. cadastral: 1368701DF3816G0001QB

Equipament
Escola Timbaler del Bruc

Títol de projecte
Projecte de reforma del pati escolar

Títol plànol
SECCIONS

Estat
Avantprojecte

Capítol
PROPOSTA

Escala
A3 1/100

Data
 gener 24

Plànol número

DGA 1.3



ESTAT ACTUAL



PROPOSTA

- 
ZONA ESPORTIVA
 Espais destinats a l'activitat física i a la psicomotricitat
- 
ZONA DE TROBADA
 Espais destinats a la relació social i d'experimentació
- 
NATURA
 Espais verds ja sigui mitjançant arbres, plantes arbustives o horts

Mapa

Llegenda

Entrega	Data	Revisió

Redactor/a del projecte
UMMA arquitectura i gestió SCP

Emplaçament
Carrer Escòcia 111, Barcelona
 Coordinada UTM
41.42843740483373, 2.177721519000957
 Ref. cadastral: 1368701DF3816G0001QB

Equipament
Escola Timbaler del Bruc

Títol de projecte
Projecte de reforma del pati escolar

Títol plànol
COMPARATIVA

Estat
Avantprojecte

Capítol
PROPOSTA

Escala
A3 1/450

Data
 gener 24

Plànol número

DGA 1.4





SOLSTICI D'HIVERN
12/10/14 p.m.



SOLSTICI DE PRIMAVERA
12/10/14 p.m.



SOLSTICI D'ESTIU
12/10/14 p.m.

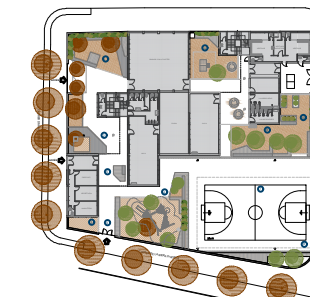

Mapa

Llegenda

Entrega	Data	Revisió

Redactor/a del projecte
UMMA arquitectura i gestió SCP

Emplaçament
Carrer Escòcia 111, Barcelona
 Coordinada UTM
41.42843740483373, 2.177721519000957
 Ref. cadastral: 1368701DF3816G0001QB

Equipament
Escola Timbaler del Bruc

Títol de projecte
Projecte de reforma del pati escolar

Títol plànol
ASSOLELLAMENT

Estat
Avantprojecte

Capítol
PROPOSTA

Escala
A3

Data
gener 24

Plànol número
DGA 1.5

PROPOSTA

TERRASSA PROFESSORS

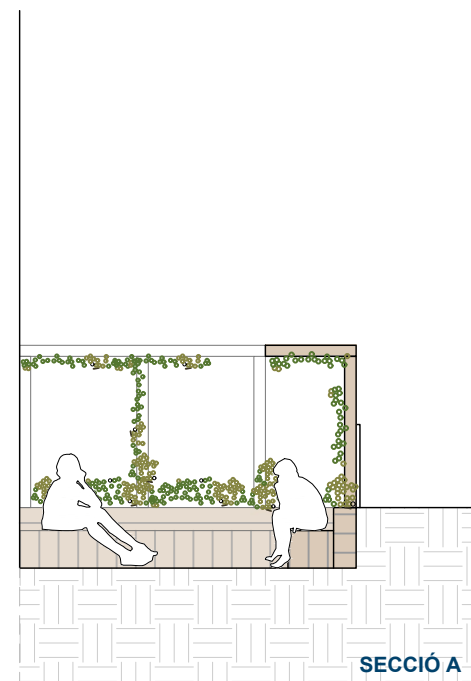
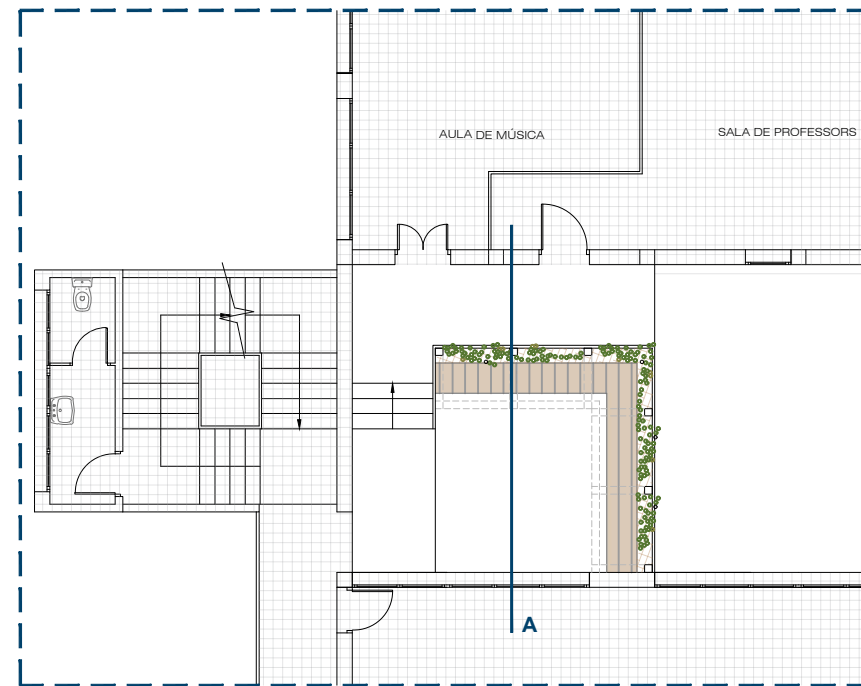

TERRASSA TIPUS

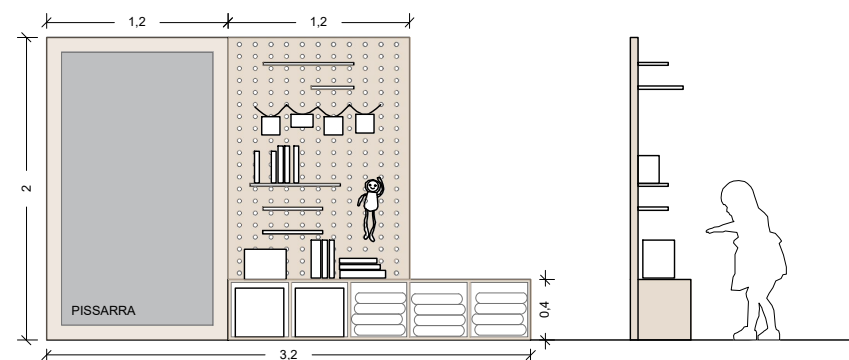
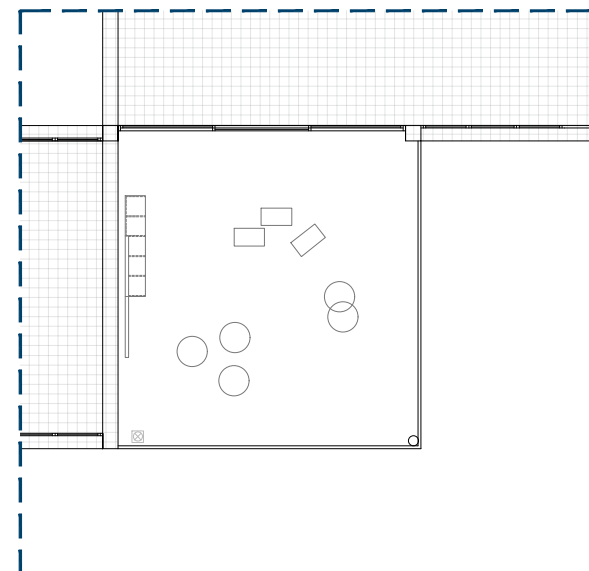

MOBLE POLIVALENT DE FUSTA FET A MIDA PER A TOTES LES TERRASSES.

INCLOU ZONA DE PISSARRA, EMMAGATZEMATGE I SISTEMA LLIURE D'ORGANITZACIÓ VERTICAL.

ALTRES OPCIONS

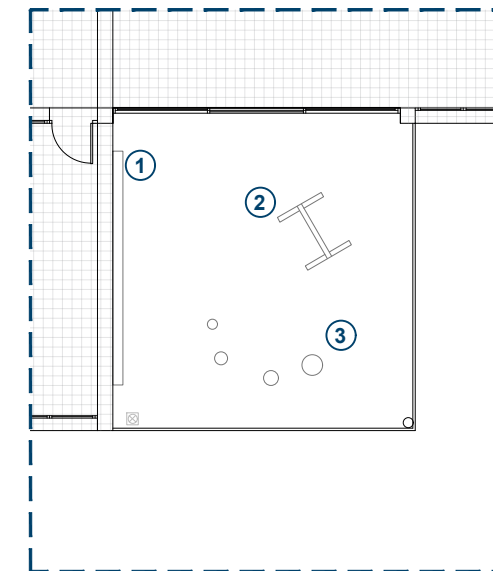

TERRASSA MUSICAL

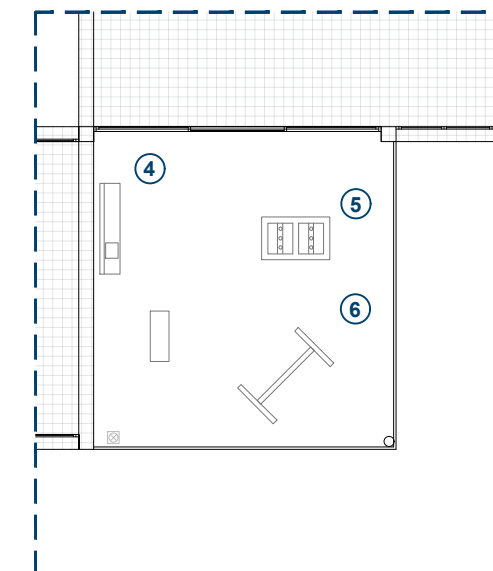

TERRASSA D'EXPERIMENTACIÓ

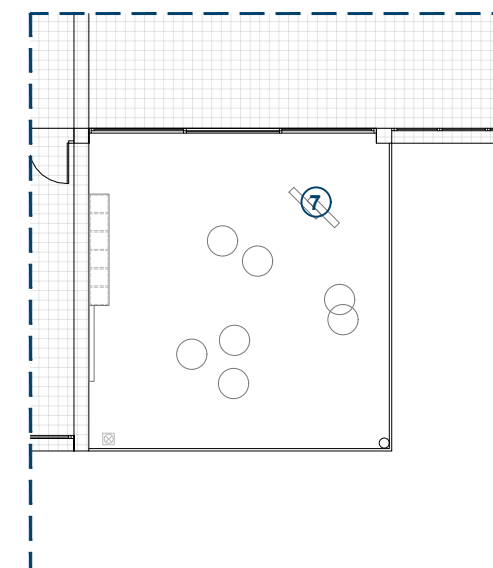

TERRASSA DE LECTURA

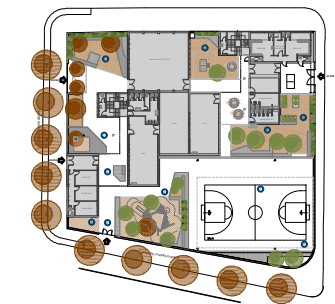

Mapa

Llegenda

Entrega	Data	Revisió

Redactor/a del projecte
UMMA arquitectura i gestió SCP

Emplaçament
Carrer Escòcia 111, Barcelona
Coordenada UTM
41.42843740483373, 2.177721519000957
Ref. cadastral: 1368701DF3816G0001QB

Equipament
Escola Timbaler del Bruc

Títol de projecte
Projecte de reforma del pati escolar

Títol plànol
TERRASSES

Estat
Avantprojecte

Capítol
PROPOSTA

Escala
A3 1/150

Data
gener 24

Plànol número

DGA 1.6

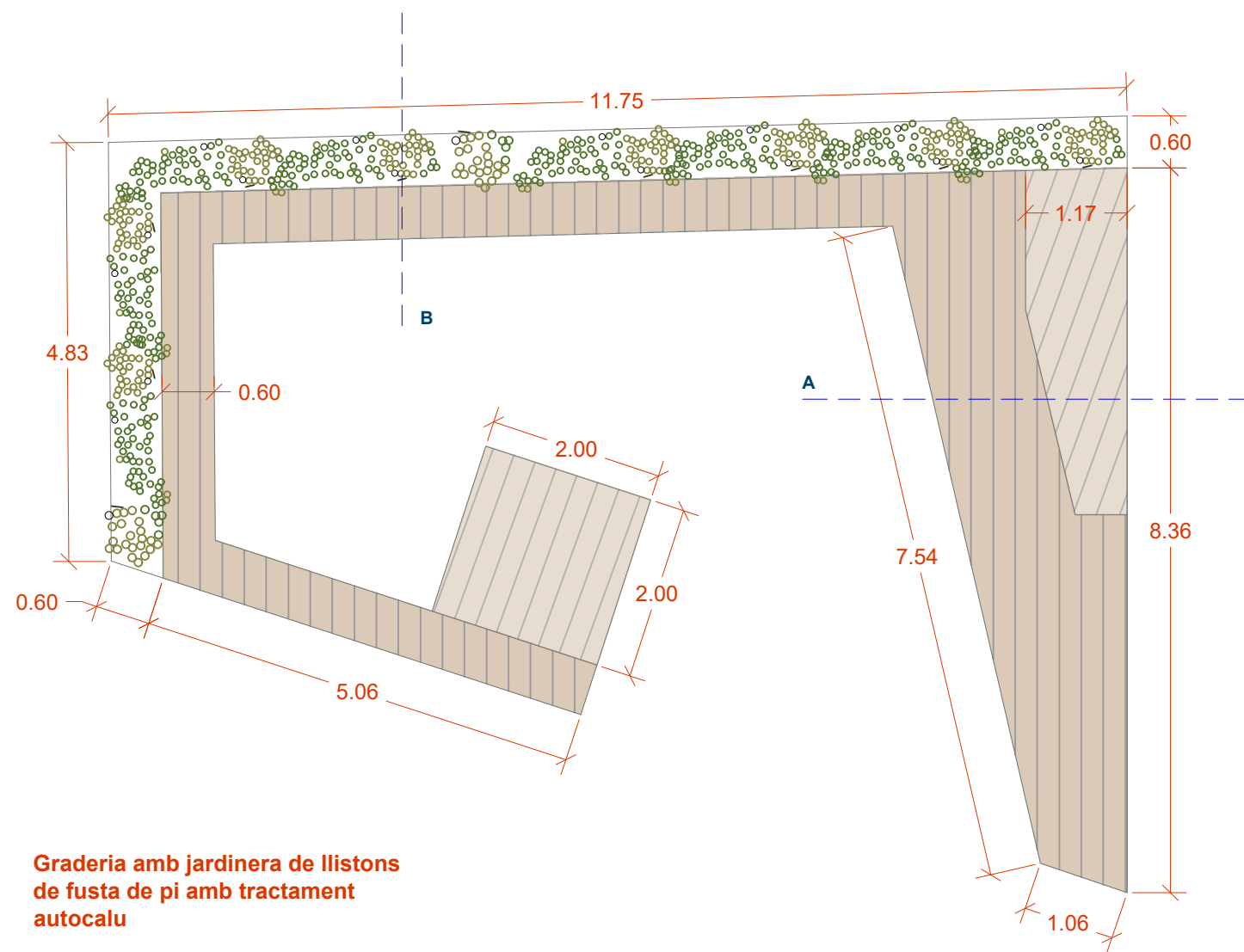

Graderia amb jardinera de llistons de fusta de pi amb tractament autocalu

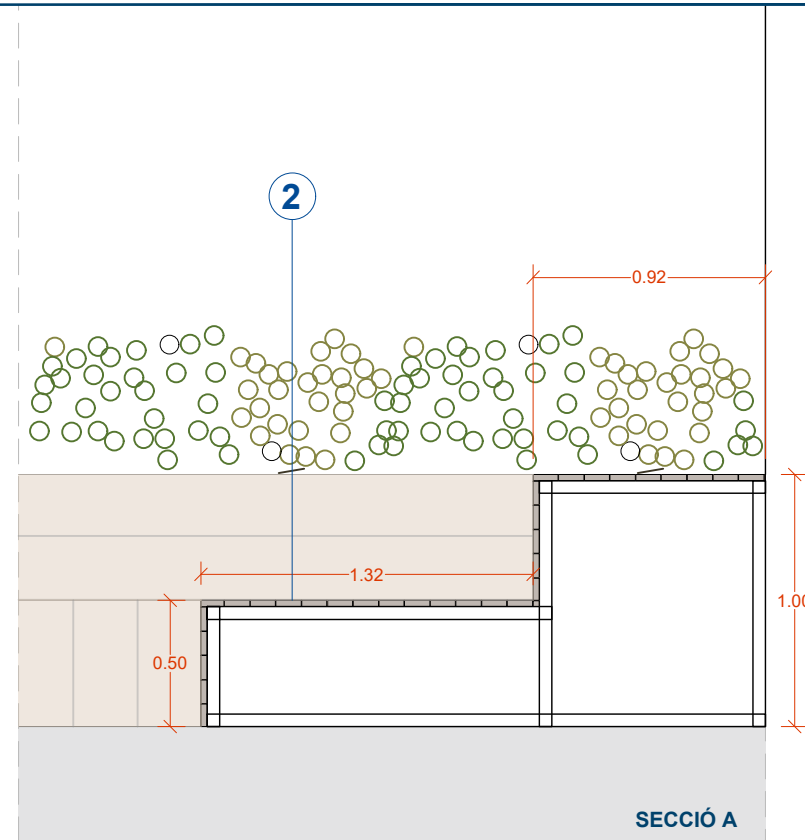
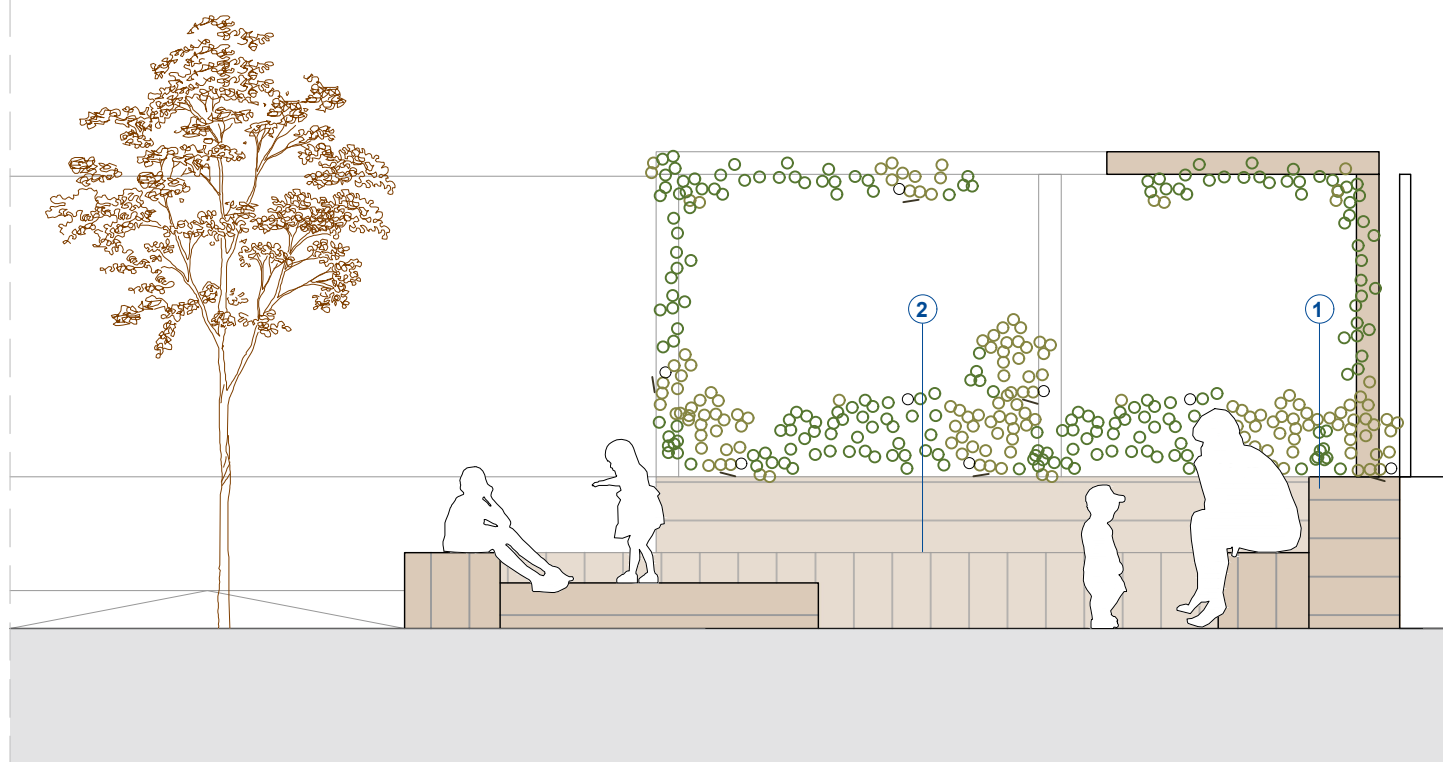

LLEGENDA

- 1_ Jardinera.
- 2_ Grades de llistons de fusta de pi.

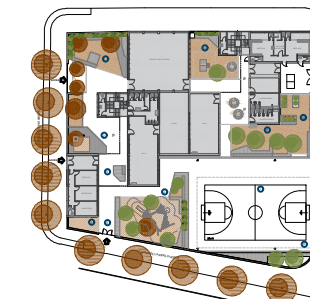
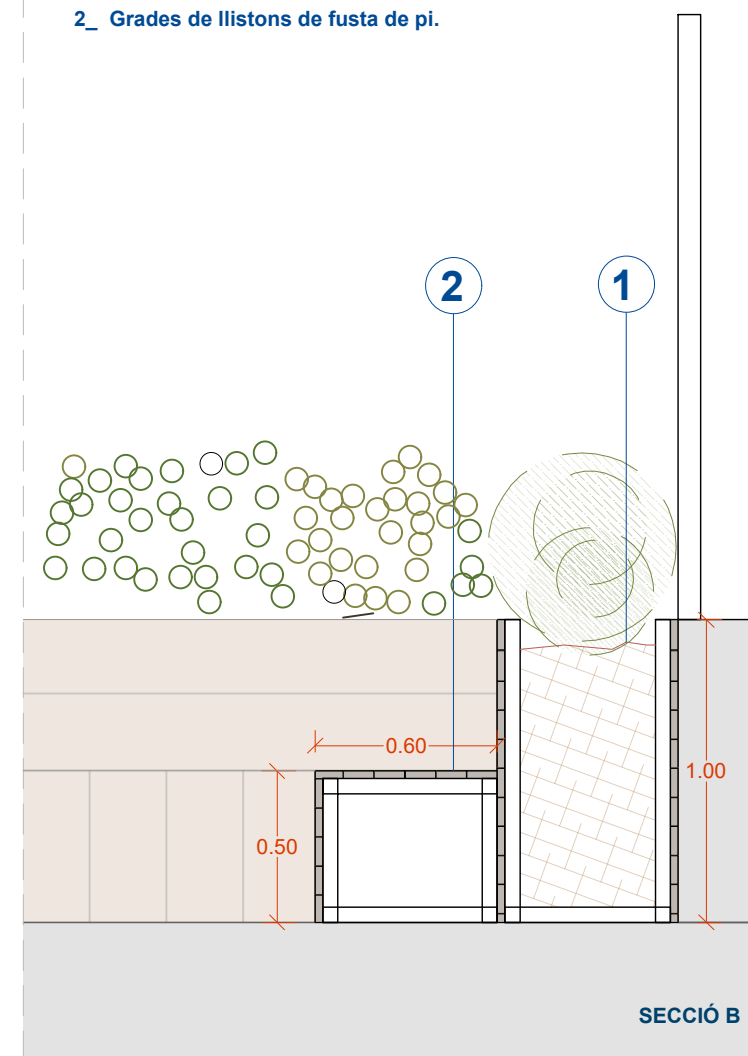

Mapa

Llegenda

Entrega	Data	Revisió

Redactor/a del projecte
UMMA arquitectura i gestió SCP

Emplaçament
Carrer Escòcia 111, Barcelona
 Coordinada UTM
41.42843740483373, 2.177721519000957
 Ref. cadastral: 1368701DF3816G0001QB

Equipament
Escola Timbal del Bruc

Títol de projecte
Projecte de reforma del pati escolar

Títol plànol
DETALLS

Estat
Avantprojecte

Capítol
PROPOSTA

Escala
A3 1/50

Data
gener 24

Plànol número
DGA 2.1

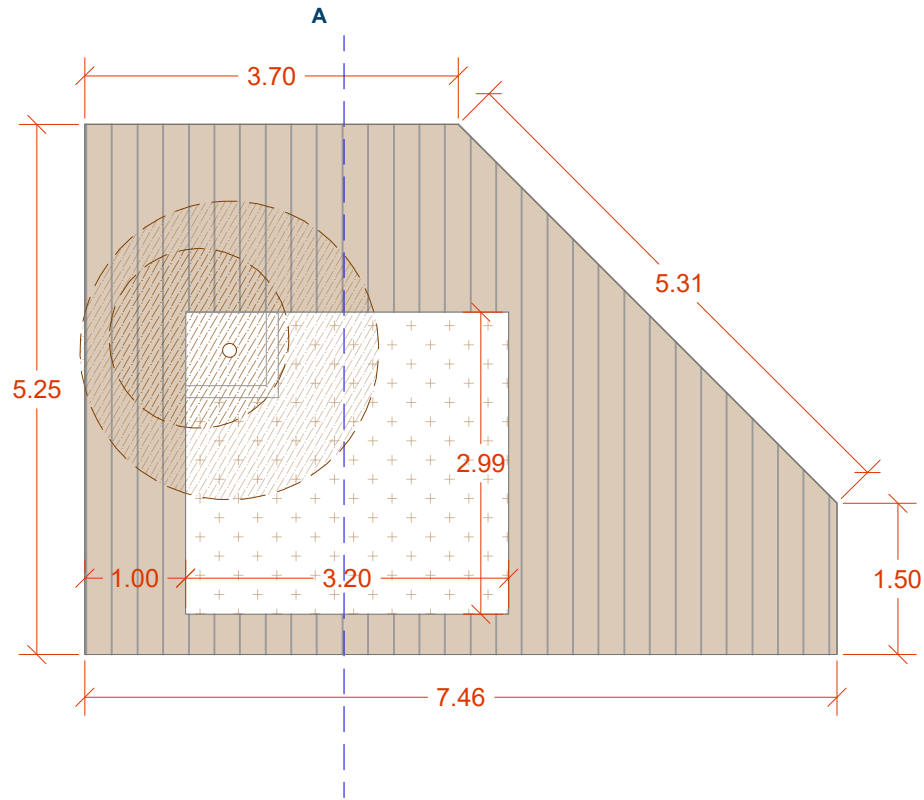

Tarima amb sorral de llistons de fusta de pi amb tractament autocalu

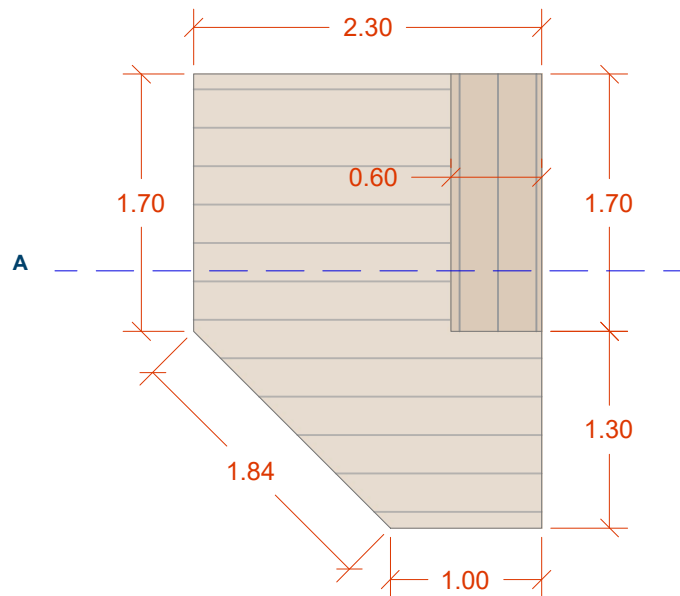

Tarima de llistons de fusta de pi amb tractament autocalu

- LLEGGENDA**
- 1_ Estructura de llistons de fusta de pi.
 - 2_ Sorra.
 - 3_ Mur de blocs de formigó de 15 cm.

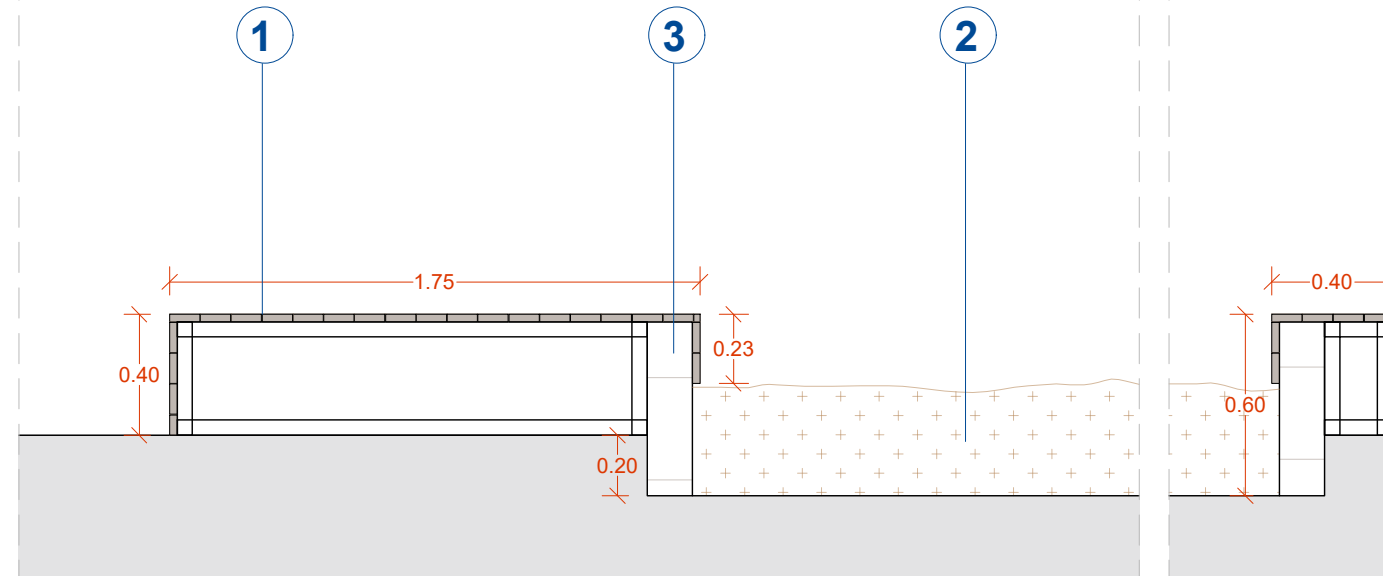

SECCIÓ A

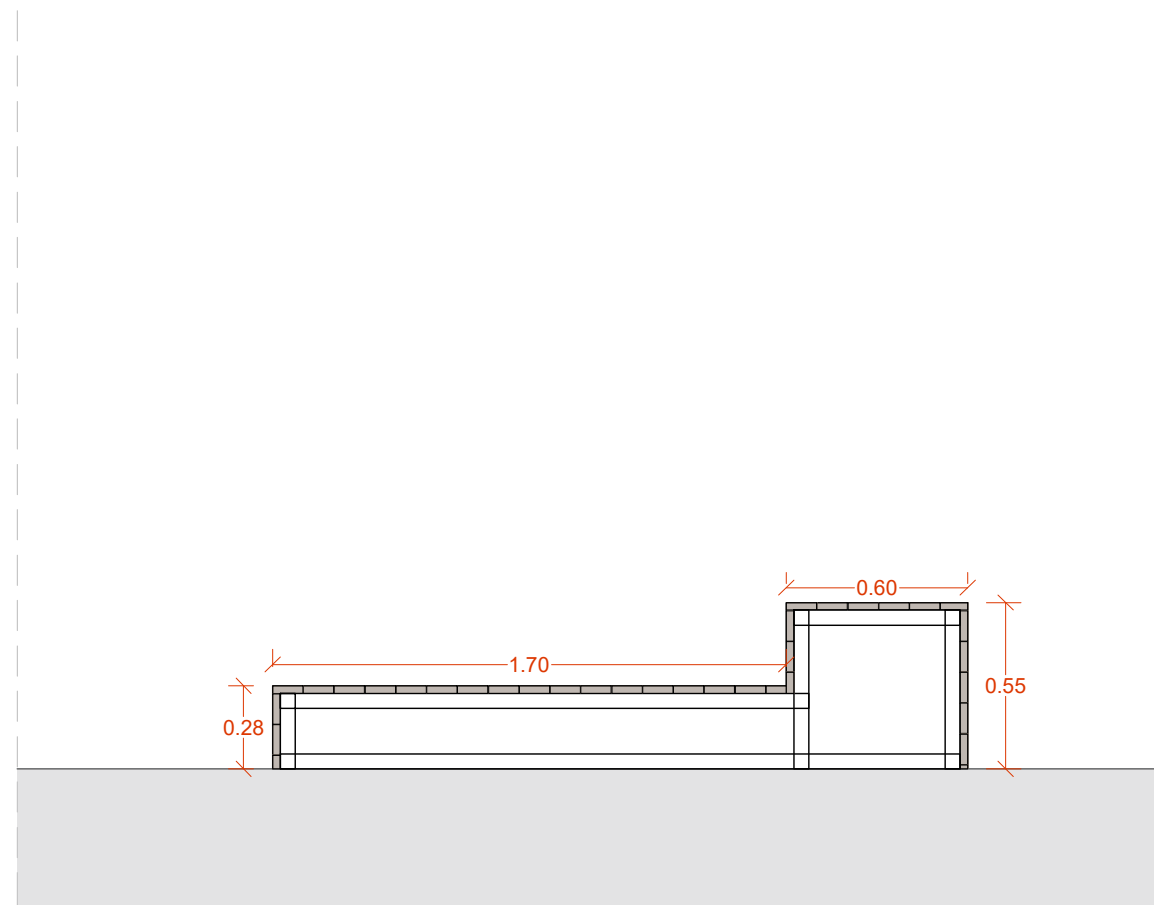

SECCIÓ A

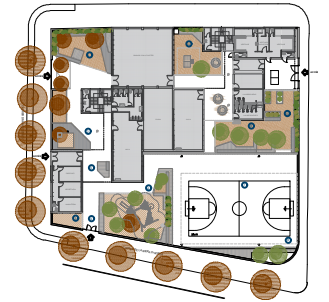

Mapa

Llegenda

Entrega	Data	Revisió

Redactor/a del projecte
UMMA arquitectura i gestió SCP

Emplaçament
Carrer Escòcia 111, Barcelona
 Coordinada UTM
41.42843740483373, 2.177721519000957
 Ref. cadastral: 1368701DF3816G0001QB

Equipament
Escola Timbal del Bruc

Títol de projecte
Projecte de reforma del pati escolar

Títol plànol
DETALLS

Estat
Avantprojecte

Capítol
PROPOSTA

Escala
A3 1/50

Data
gener 24

Plànol número

DGA 2.2

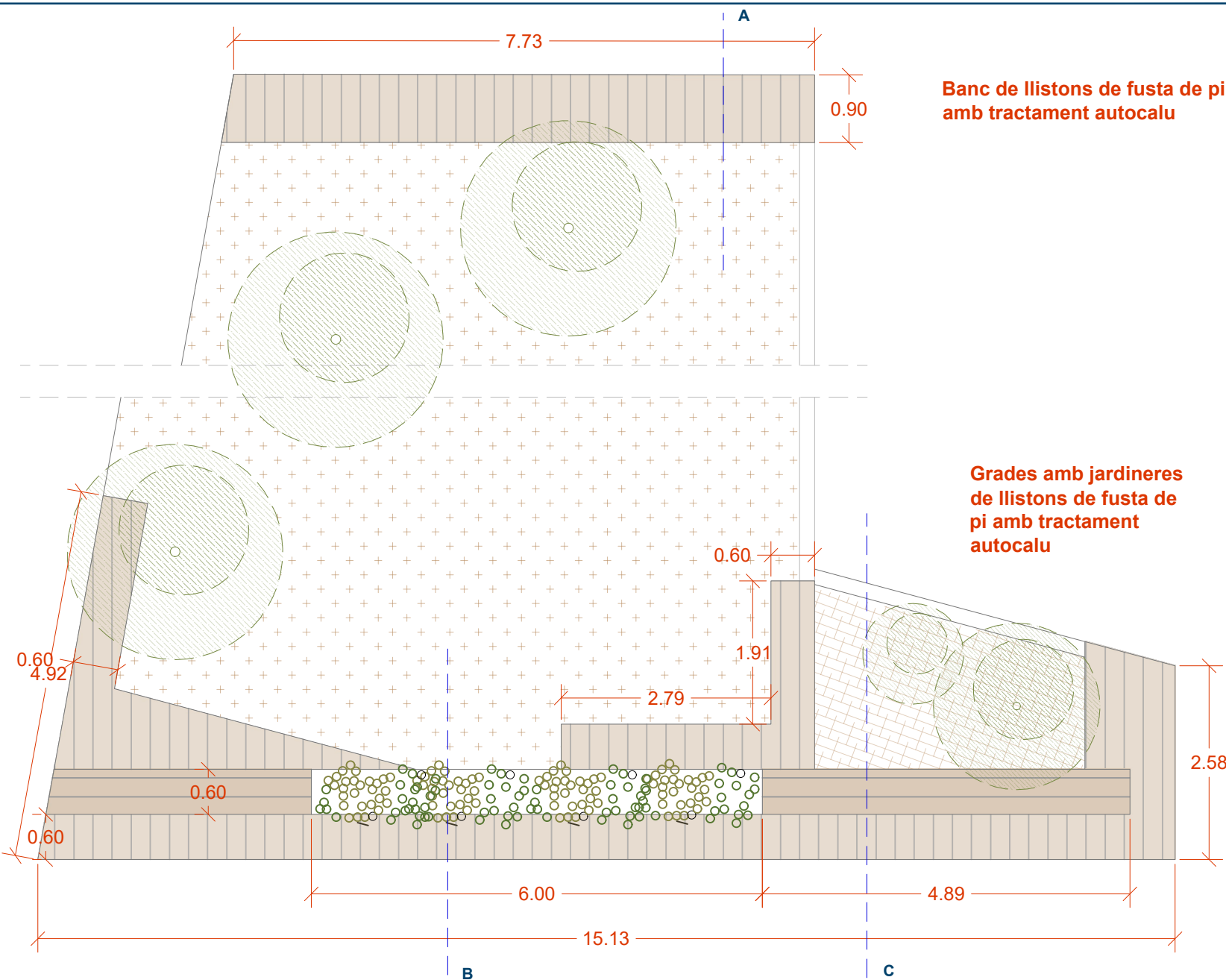

- LLEGENDA**
- 1_ Bancs de llistons de fusta de pi.
 - 2_ Paviment tou de sorra.
 - 3_ Jardinera.
 - 4_ Terra vegetal.
 - 5_ Mur de blocs de formigó de 15 cm.

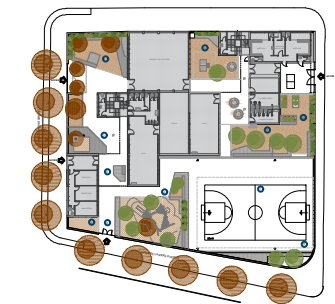
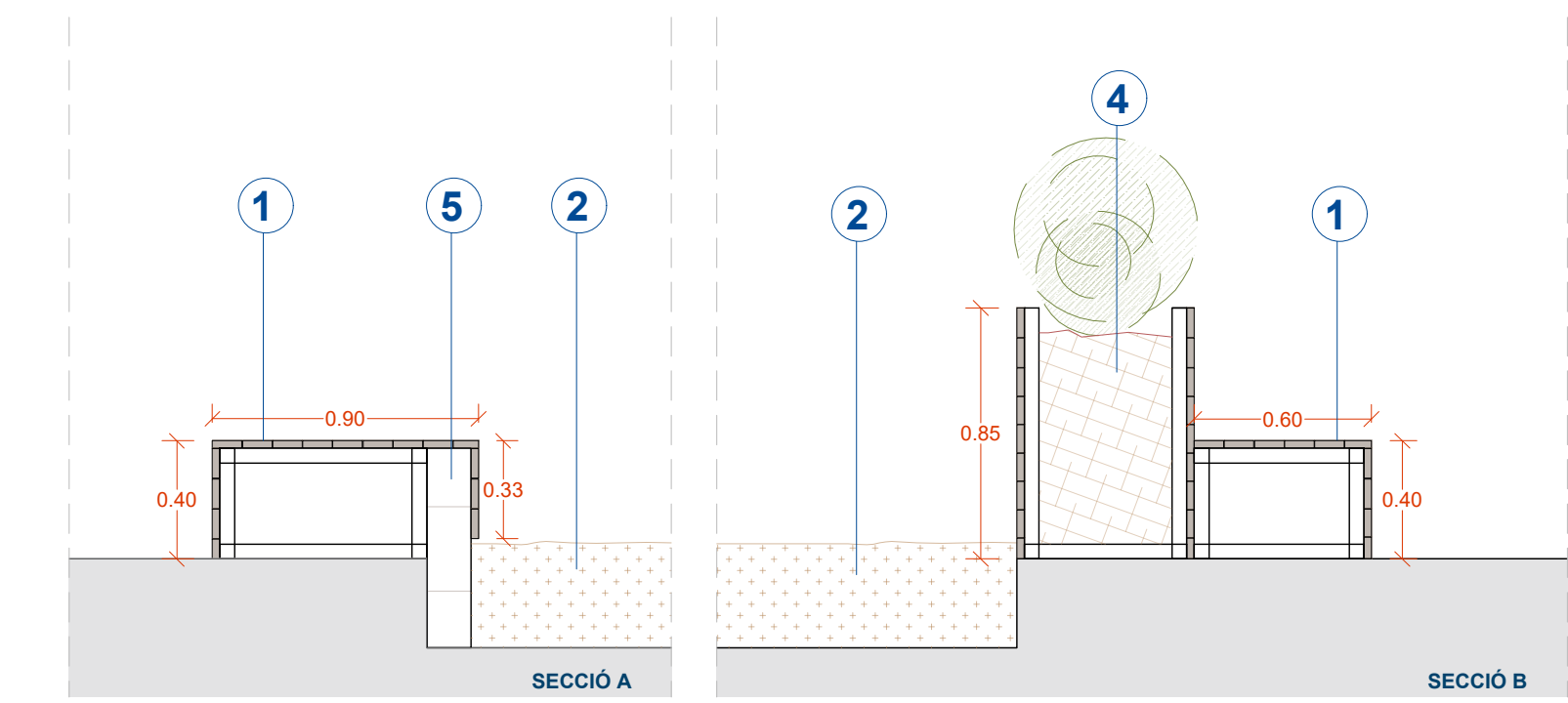
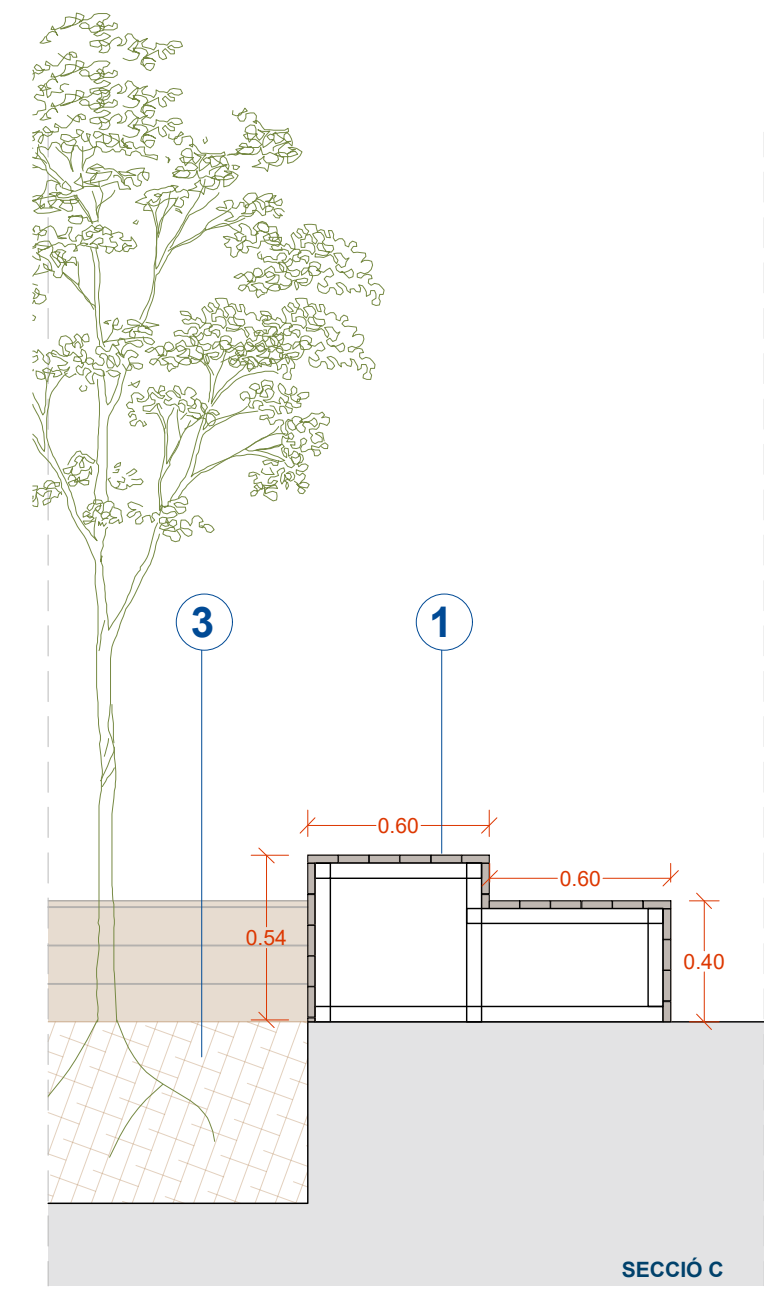

Mapa

Llegenda

Entrega	Data	Revisió

Redactor/a del projecte
UMMA arquitectura i gestió SCP

Emplaçament
Carrer Escòcia 111, Barcelona
 Coordinada UTM
41.42843740483373, 2.177721519000957
 Ref. cadastral: 1368701DF3816G0001QB

Equipament
Escola Timbaler del Bruc

Títol de projecte
Projecte de reforma del pati escolar

Títol plànol
DETALLS

Estat
Avantprojecte

Capítol
PROPOSTA

Escala
A3 1/50

Data
 gener 24

Plànol número
DGA 2.3

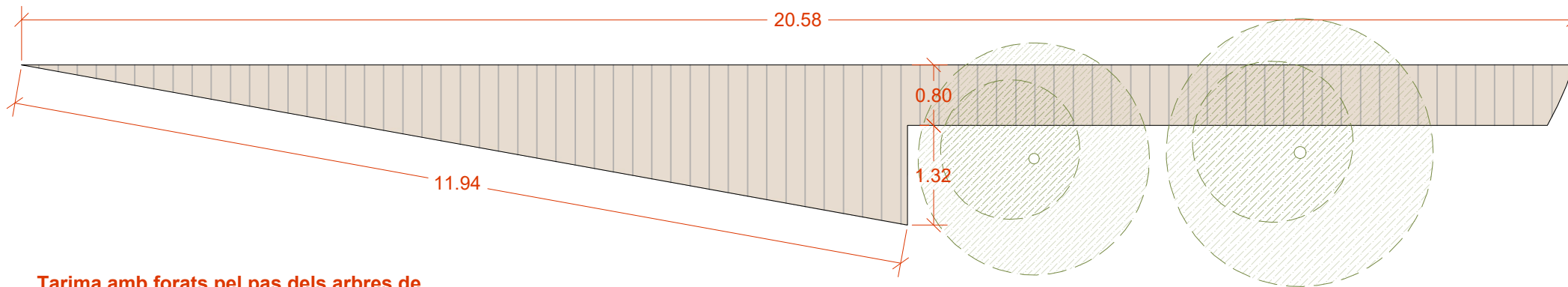

Tarima amb forats pel pas dels arbres de llistons de fusta de pi amb tractament autocalu.

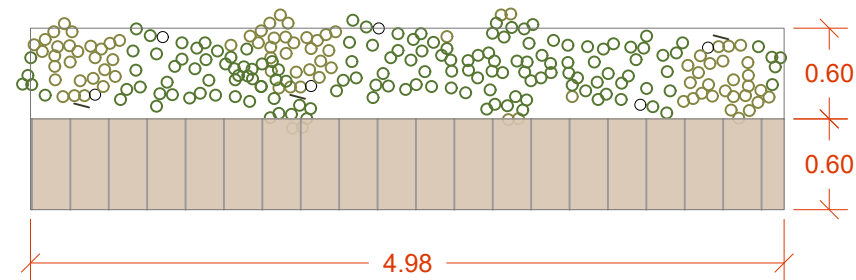

Banc i jardinera de llistons de fusta de pi amb tractament autocalu.

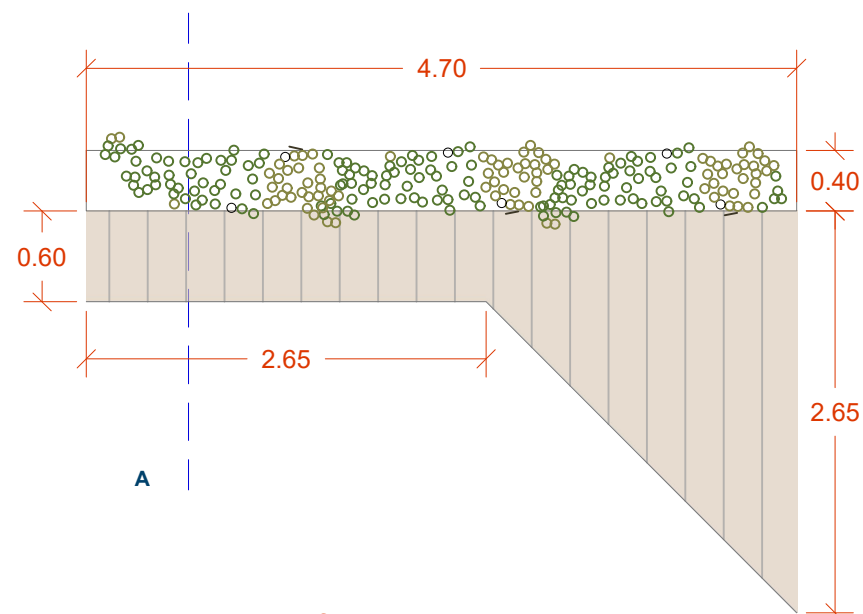

Banc i jardinera de llistons de fusta de pi amb tractament autocalu.

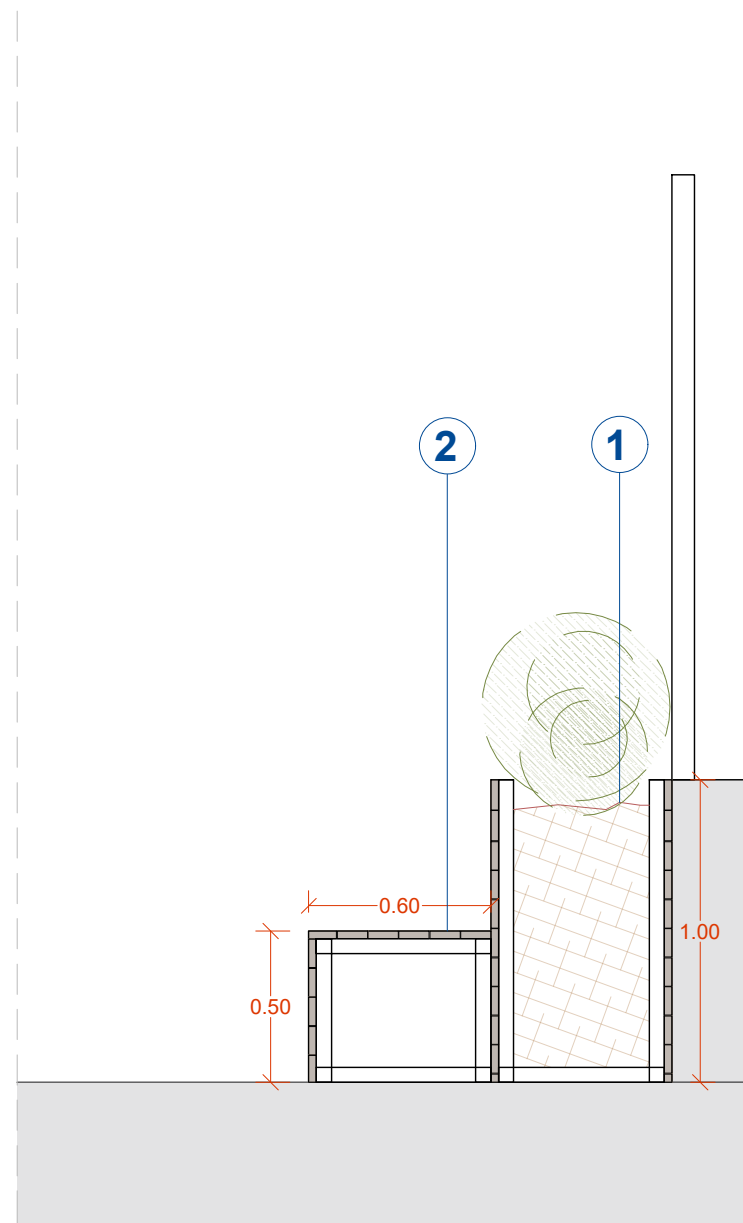

SECCIÓ A

LLEGENDA
 1_ Jardinera.
 2_ Banc de llistons de fusta de pi.

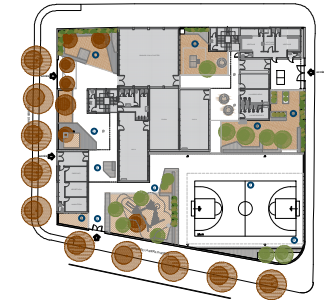

Mapa

Llegenda

Entrega	Data	Revisió

Redactor/a del projecte
UMMA arquitectura i gestió SCP

Emplaçament
Carrer Escòcia 111, Barcelona
 Coordinada UTM
41.42843740483373, 2.177721519000957
 Ref. cadastral: 1368701DF3816G0001QB

Equipament
Escola Timbaler del Bruc

Títol de projecte
Projecte de reforma del pati escolar

Títol plànol
DETALLS

Estat
Avantprojecte

Capítol
PROPOSTA

Escala
A3 1/50

Data
 gener 24

Plànol número
DGA 2.4

Grades de llistons de fusta de pi amb tractament autocalu.

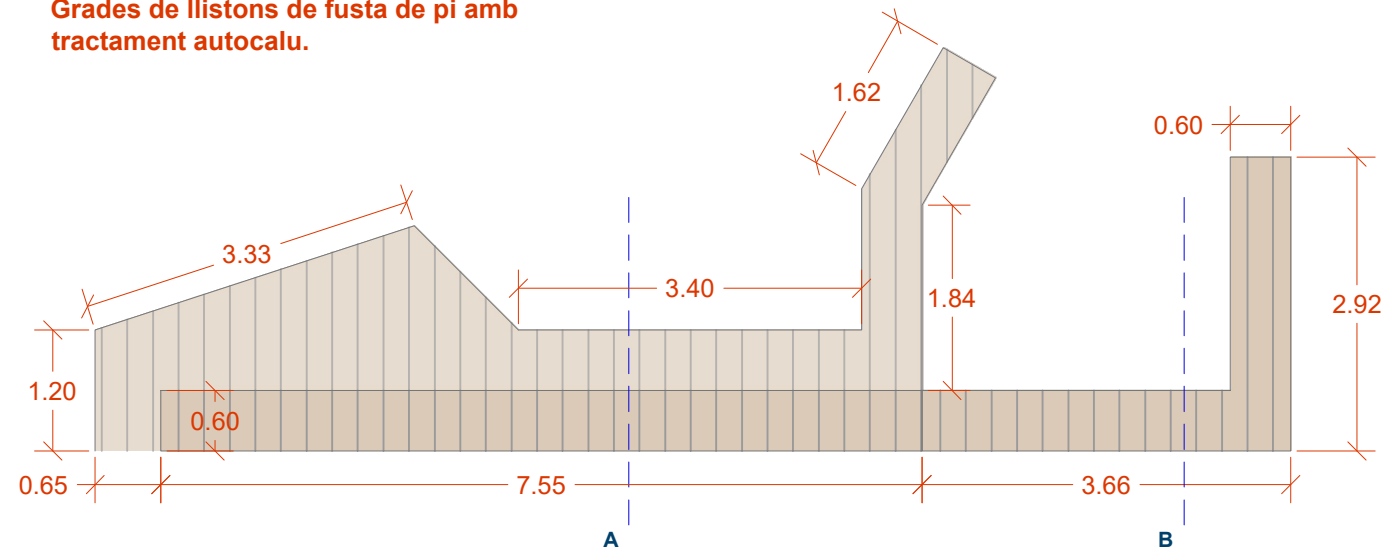

Banc amb jardinera de llistons de fusta de pi amb tractament autocalu. Poxo de fusta.

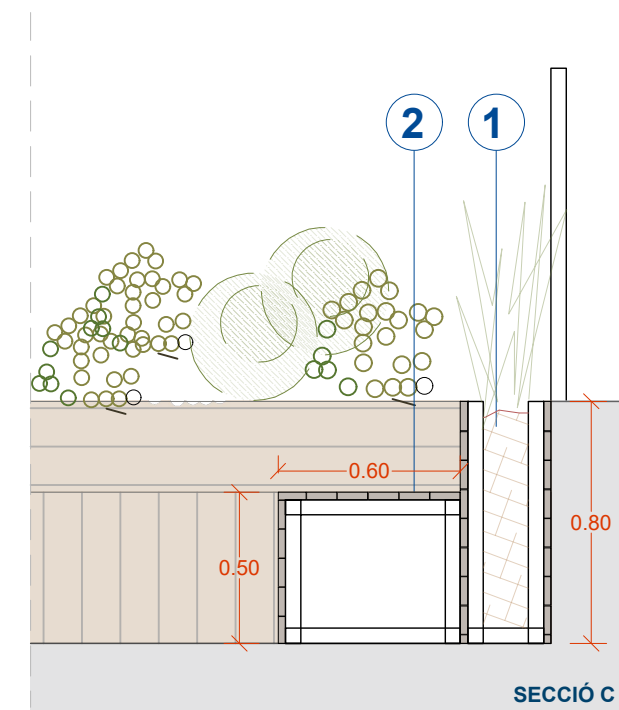
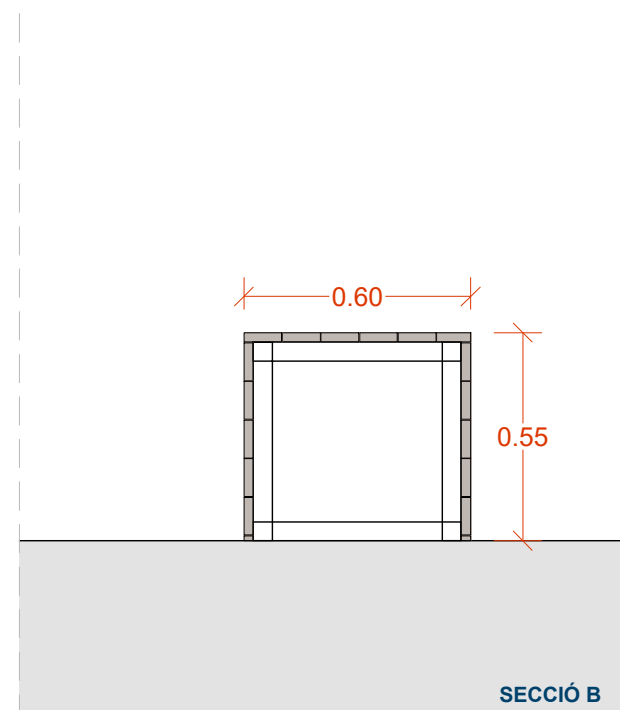
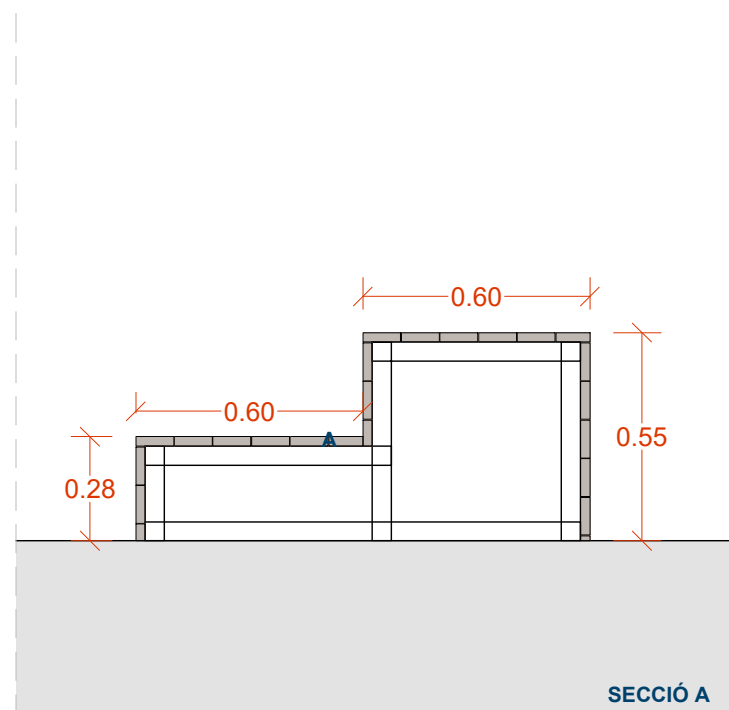
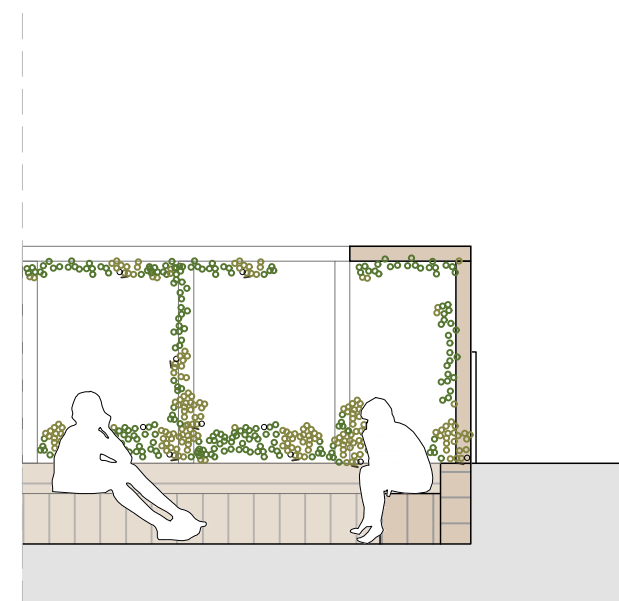
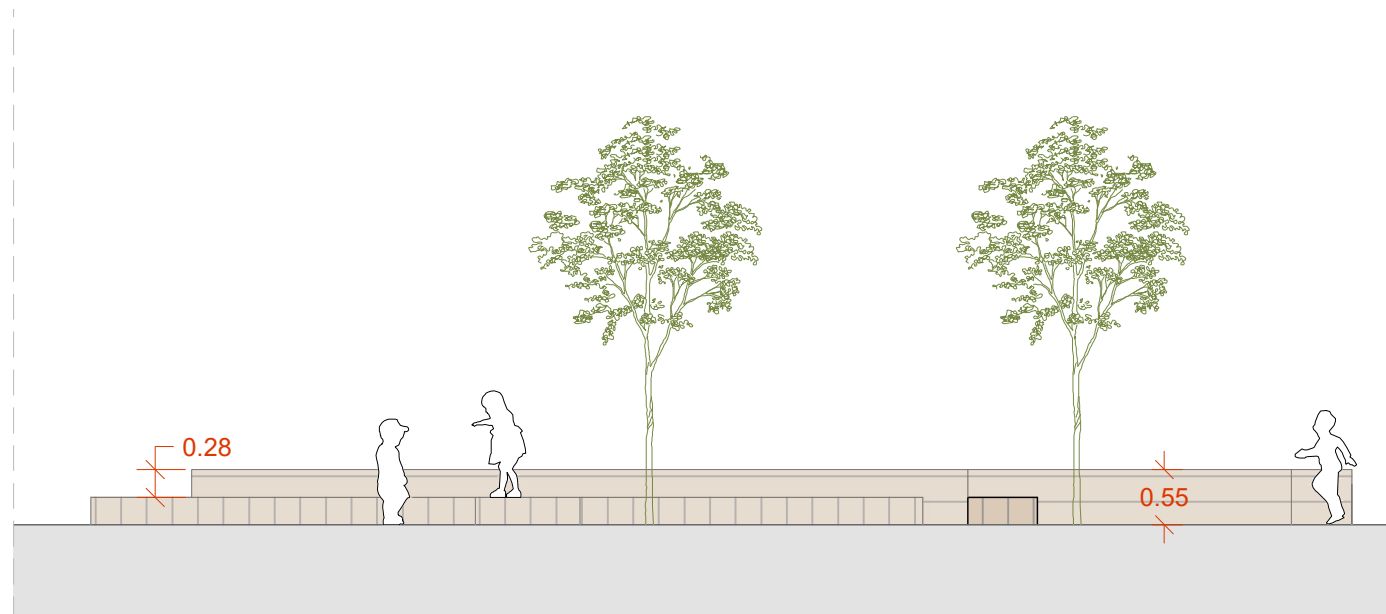
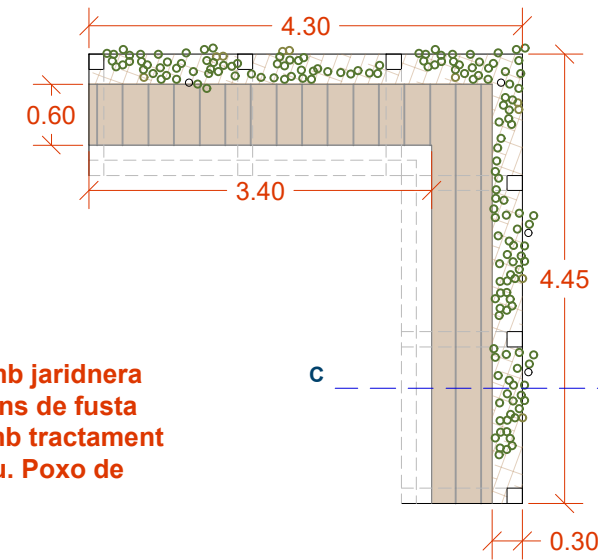

- LLEGGENDA**
1_ Jardinera.
2_ Banc de llistons de fusta de pi.

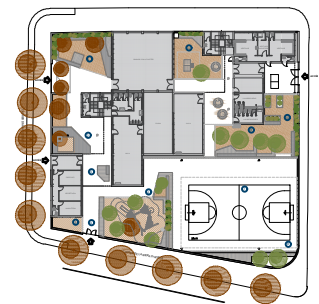

Mapa

Llegenda

Entrega	Data	Revisió

Redactor/a del projecte
UMMA arquitectura i gestió SCP

Emplaçament
Carrer Escòcia 111, Barcelona
Coordenada UTM
41.42843740483373, 2.177721519000957
Ref. cadastral: 1368701DF3816G0001QB

Equipament
Escola Timbaler del Bruc

Títol de projecte
Projecte de reforma del pati escolar

Títol plànol
DETALLS

Estat
Avantprojecte

Capítol
PROPOSTA

Escala
A3 1/50

Data
gener 24

Plànol número
DGA 2.5