

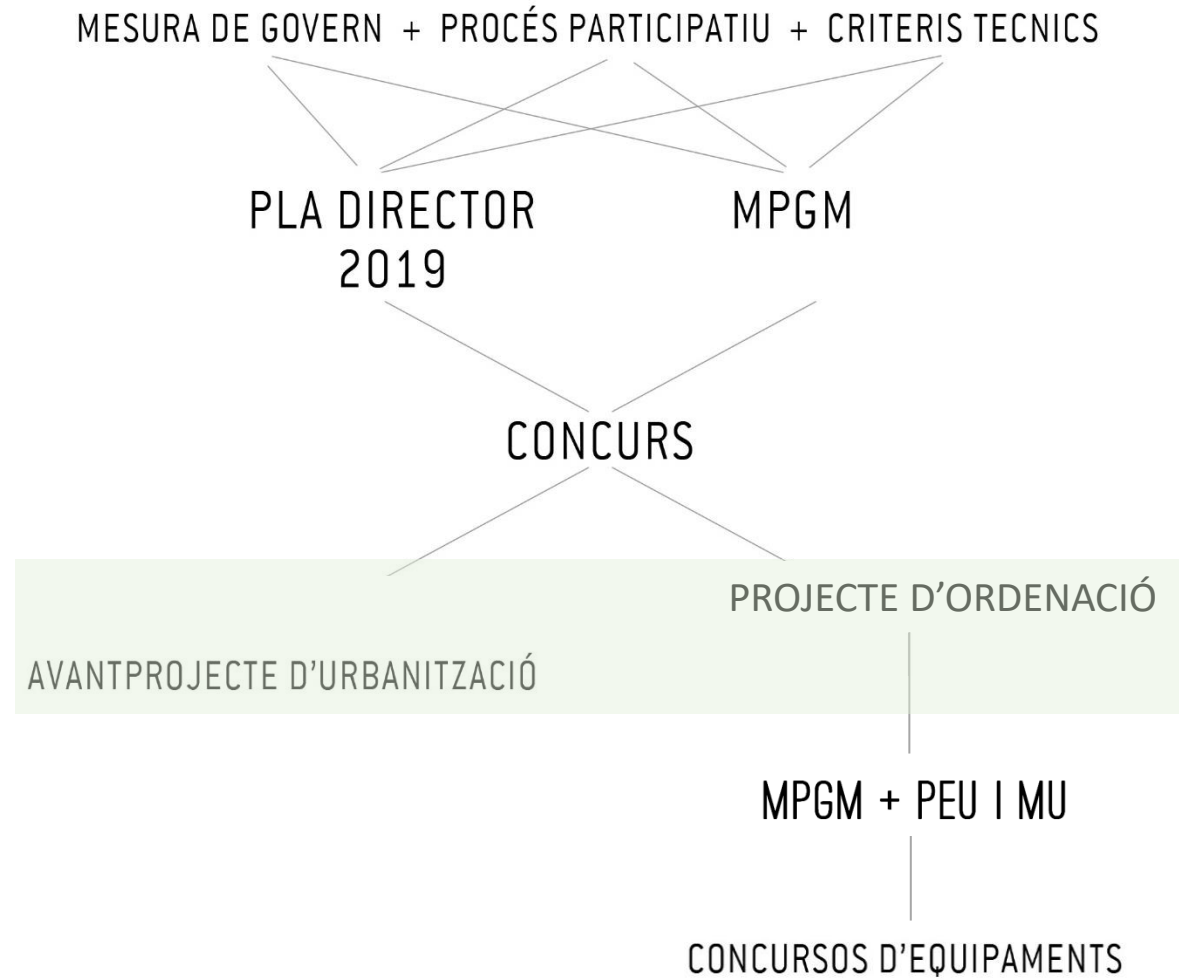

## **LA TRANSFORMACIÓ DE LA PRESÓ MODEL**

Sessió amb Grup Impulsor. 23 de març de 2023

1. Benvinguda institucional
2. La MPGM i el PEU i MU
3. Avantprojecte de l'espai. públic
4. Torn de paraules
5. Primera fase obres
  1. Espai Memorial
  2. Institut escola
6. Mentrestant



# ORDENACIÓ URBANÍSTICA . MPGM i el PEU i MU

## ADAPTACIÓ DEL PLANEJAMENT\_MPGM

PGM76

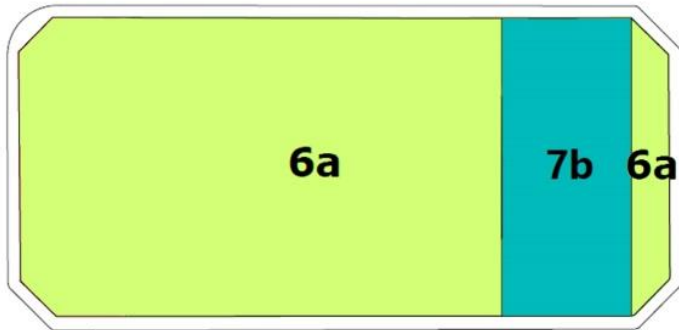

PLANEJAMENT VIGENT

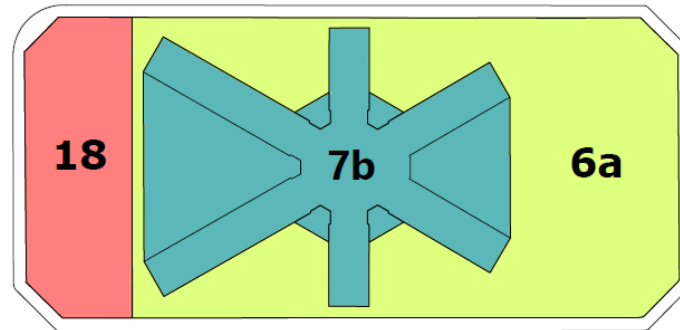

MPGM

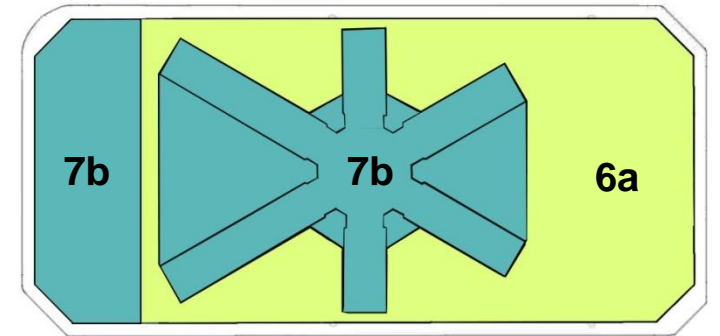





# ORDENACIÓ URBANÍSTICA . MPGM i el PEU i MU ADAPTACIÓ DEL PLANEJAMENT\_PEU i MU

	Àmbit PEUiMU
	6a Parcs i jardins urbans actuals
	7b Equipaments comunitaris i dotacions de nova creació
	7b(p) Equipaments comunitaris i dotacions de nova creació protegit
	7AD/7b Allotjament dotacional / Equipaments comunitaris i dotacions de nova creació
	7AD/7b(p) Allotjament dotacional / Equipaments comunitaris i dotacions de nova creació protegit

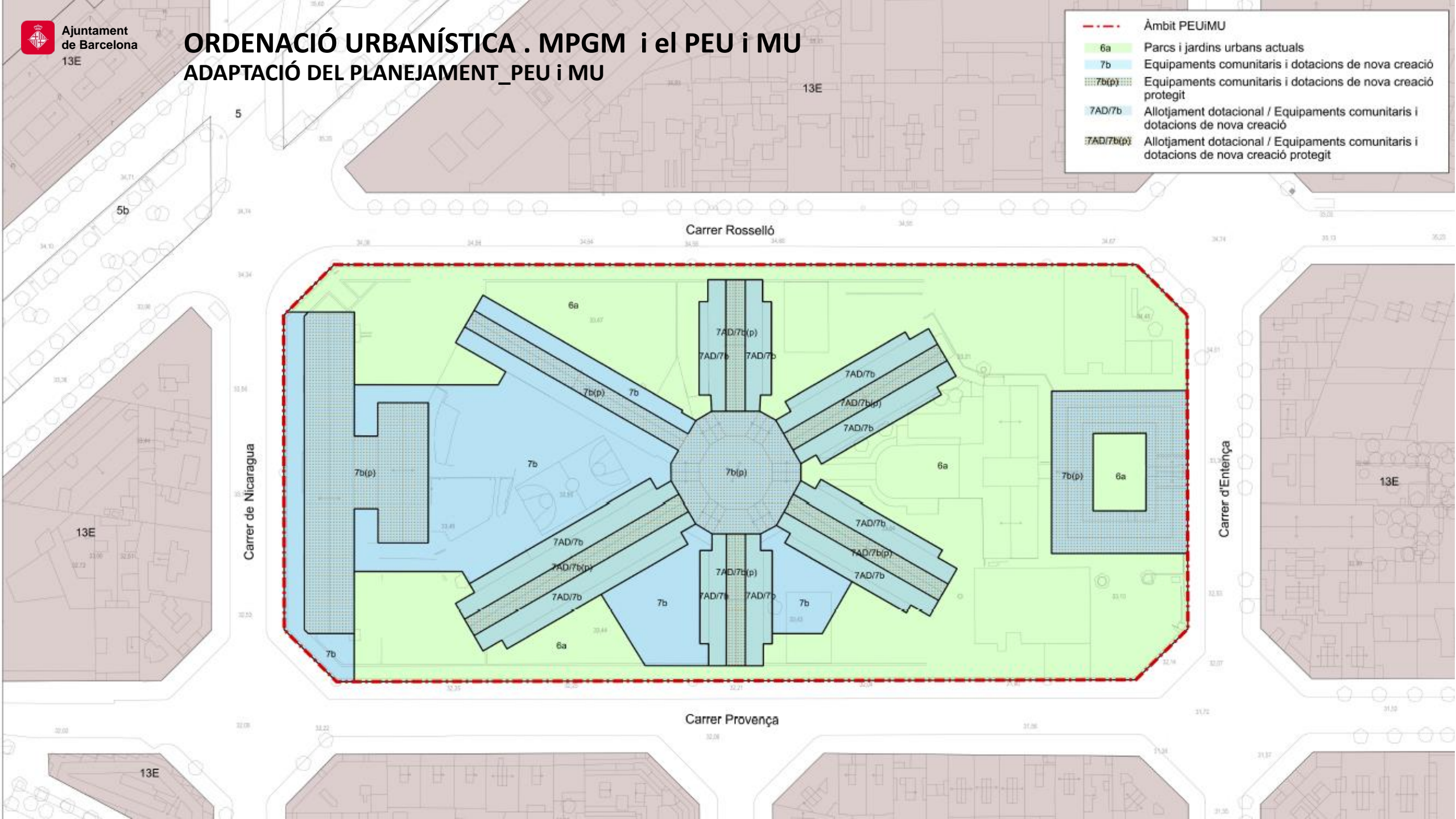

# ORDENACIÓ URBANÍSTICA . MPGM i el PEU i MU

## ADAPTACIÓ DEL PLANEJAMENT PEU i MU

Secció A

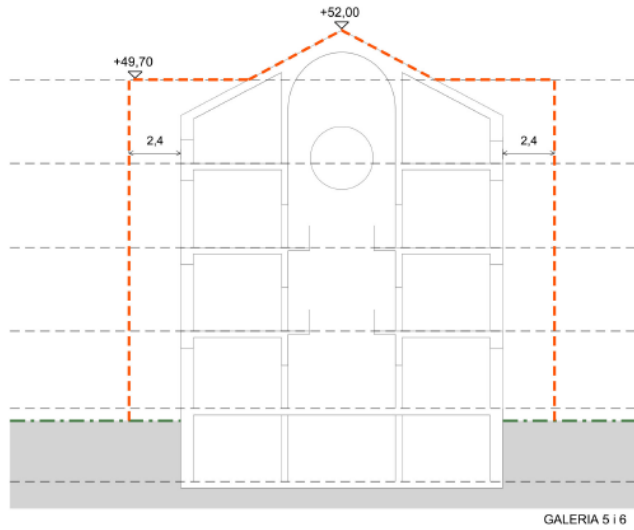

Secció B

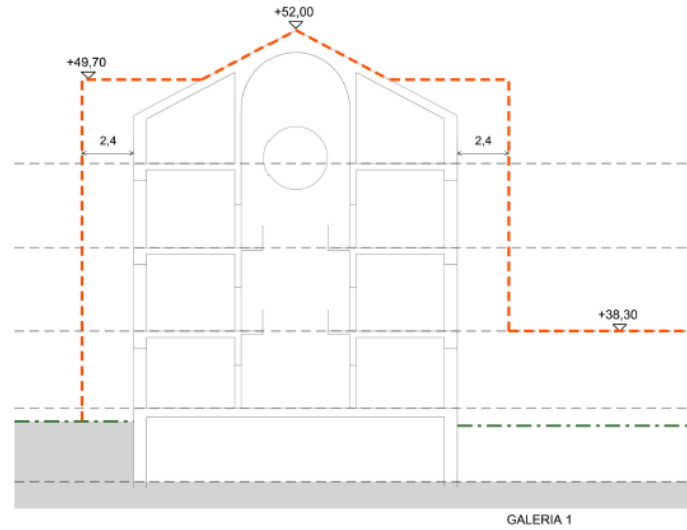

Secció E

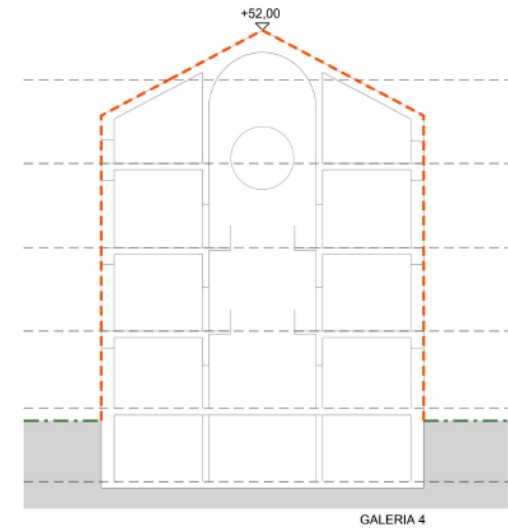

Secció C

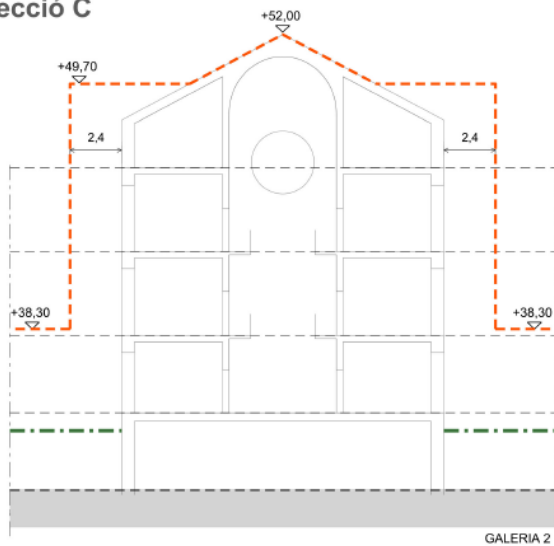

Secció D

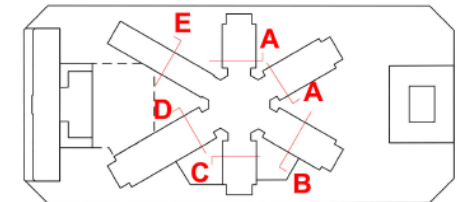
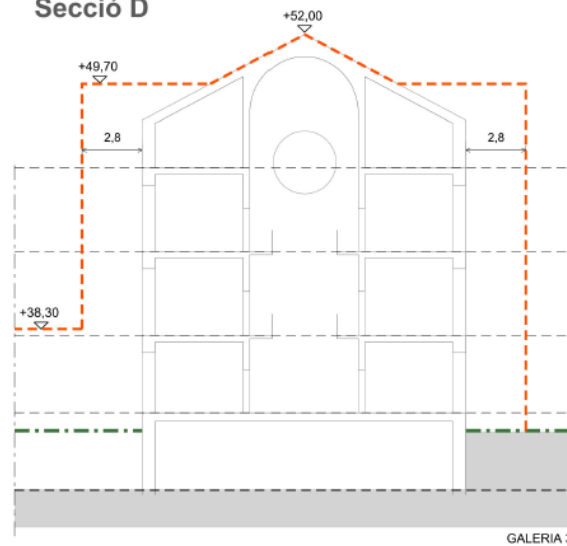

- Perfil regulador
- Nivell terreny actual

# ORDENACIÓ URBANÍSTICA . MPGM i el PEU i MU ADAPTACIÓ DEL PLANEJAMENT PEU i MU

## Secció D - Edifici Nicaragua

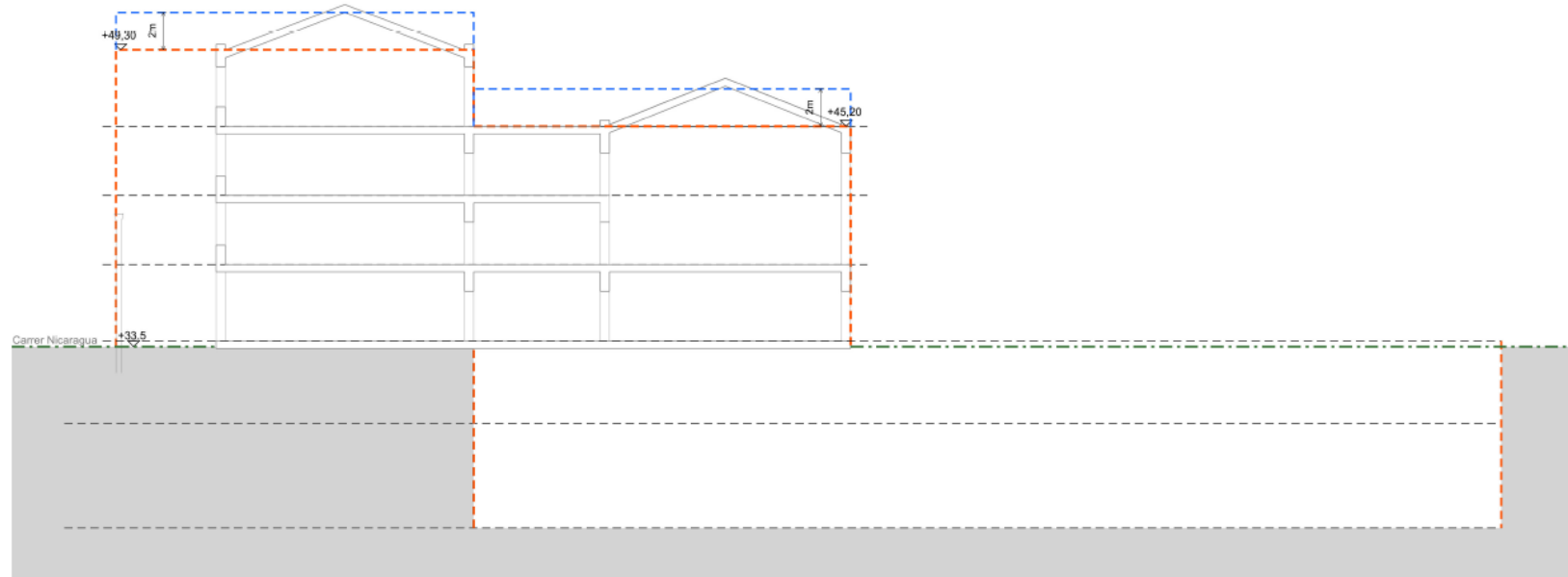

## Secció E - Edifici Entença

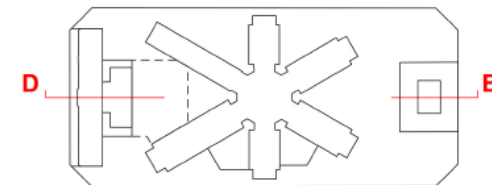
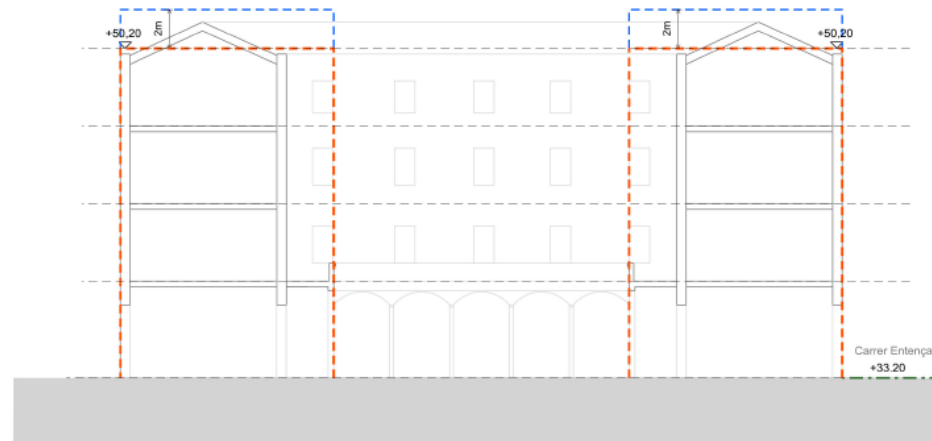

- Perfil regulador
- Espai destinat instal·lacions
- Nivell terreny actual

# ORDENACIÓ URBANÍSTICA . MPGM i el PEU i MU

## ADAPTACIÓ DEL PLANEJAMENT PEU i MU

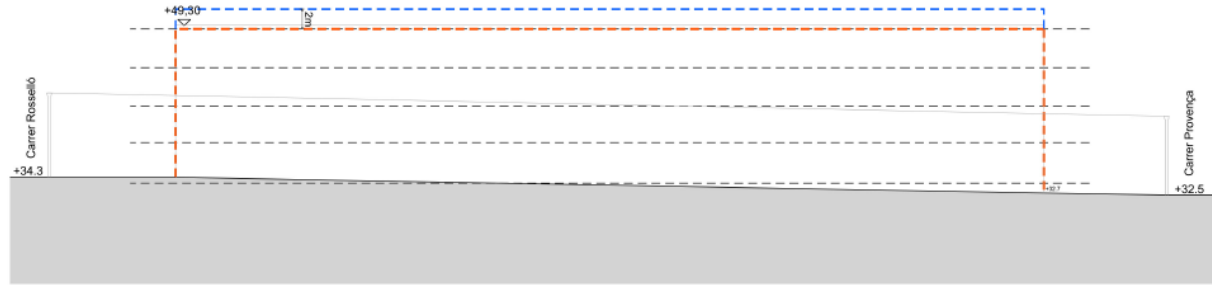

Secció F

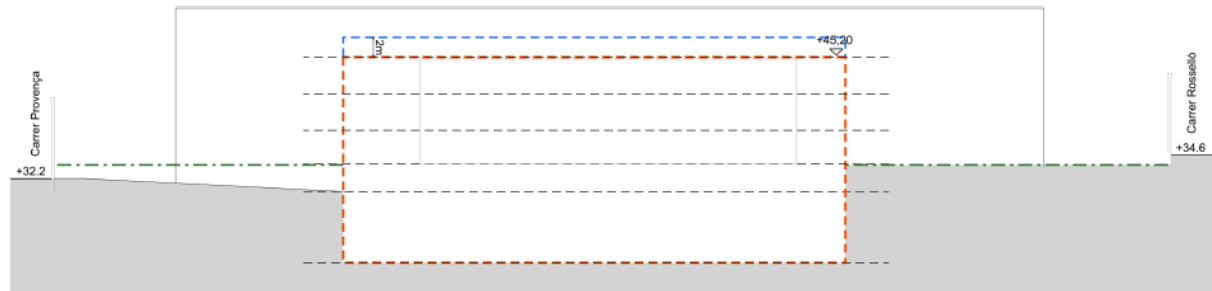

Secció G

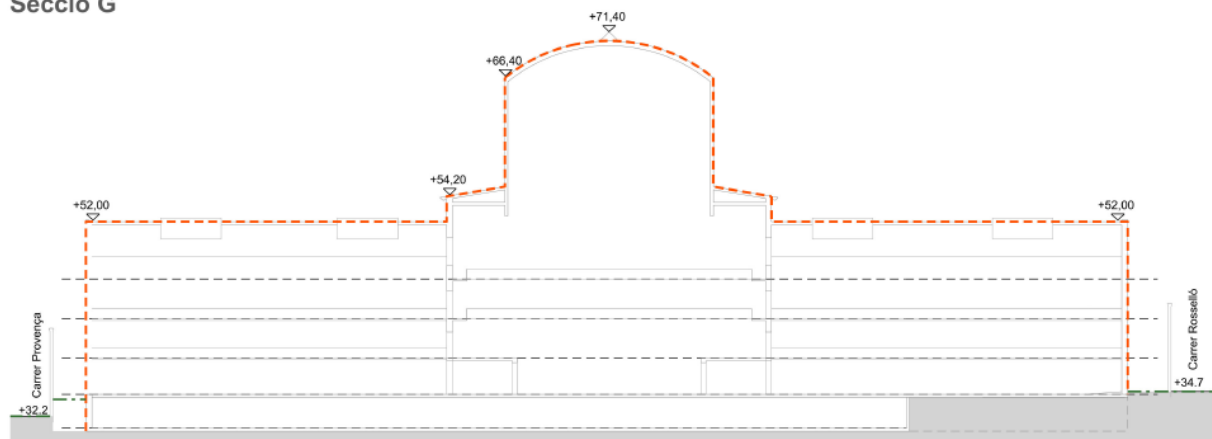

Secció H

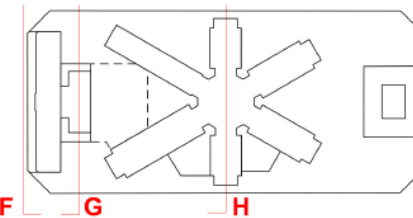

- Perfil regulador
- Espai destinat a instal·lacions
- Nivell terreny actual

# **AVANTPROJECTE D'ESPAI PÚBLIC**



**OBJECTIUS DEL PROJECTE D'ORDENACIÓ DE LA MODEL**  
D'ACORD AMB EL PLA DIRECTOR DE 2019, ELS OBJECTIUS SON:

- A. DOTAR LA MODEL AMB EQUIPAMENTS I HABITATGE SOCIAL DE QUALITAT**
- B. GENERAR UN NOU ESPAI VERD QUE REDEFINEIXI LA RELACIÓ AMB LA CIUTAT**
- C. PRESERVAR EL PATRIMONI I LA MEMORIA**
- D. PROMOURE UNA MAJOR SOSTENIBILITAT AMBIENTAL**

# PROPOSTA CONCURS

## MODEL BATEGA! FORGAS ARQUITECTES/ESPAI LUR



### A NIVELL D'ESPAI PÚBLIC PROPOSA:

#### **Relacionar el recinte amb l'entorn:**

- L'espai públic com un filtre verd que redefineix la relació entre la ciutat i La Model i que aporta qualitat ambiental i una nova percepció del lloc.

#### **Garantir la continuïtat l'espai lliure en tot el recinte:**

- Zona plaça – espais de transició - illes natura.

#### **Adaptar-se al canvi climàtic**

- Construir un refugi climàtic amb vegetació de diferent alçada i frondositat per reduir la temperatura ambiental.
- Fer una gestió responsable de l'aigua mitjançant implementació de SUDS.

#### **Integrar la memòria històrica:**

- Conservar elements patrimonials, reinterpretar-los o mantenir les traces, tot buscant l'equilibri entre esdevenir un parc i preservar la memòria d'allò que hi havia hagut.

# PROJECTE D'ORDENACIÓ 2022

## CIRCULACIONBS I ACCESSOS

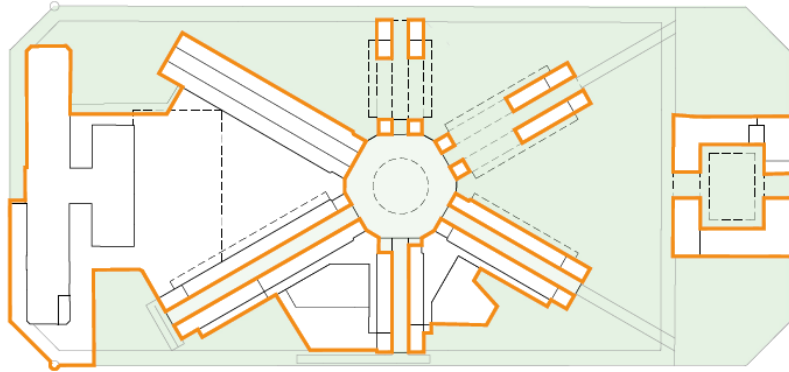

**ESPais PÚBLICS I EQUIPAMENTS**  
Espais públics  
Espais d'EQUIPAMENTS I HABITATGES

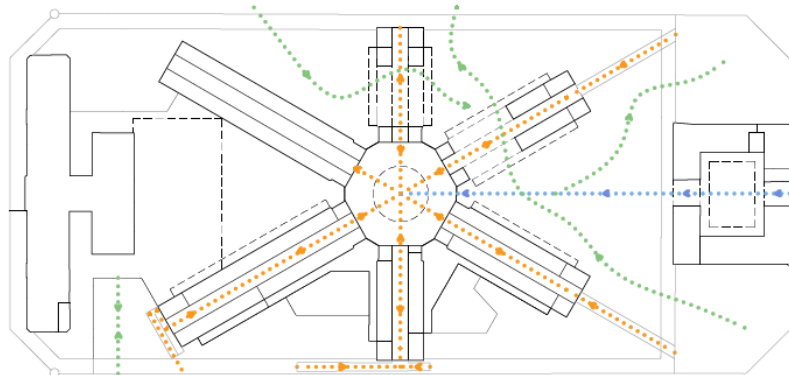

**CIRCULACIONS DIÛRNES**  
Circulacions públic interiors  
Circulacions públic exteriors  
Eix de la memòria

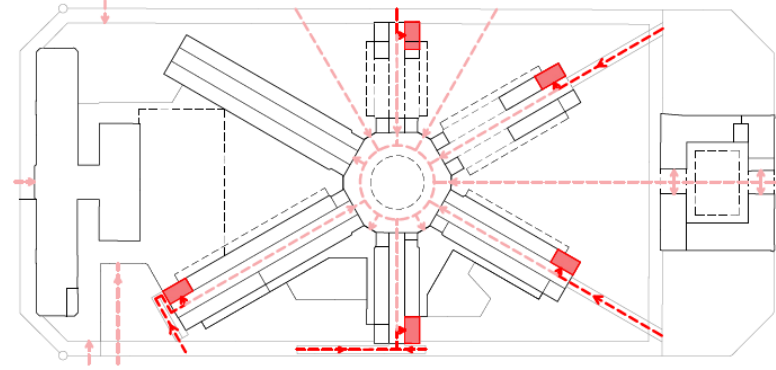

**ACCESSOS EQUIPAMENTS I HABITATGES - DIA**  
Accés compartit públic i habitatges  
Nucli habitatges  
Accessos a equipaments i espais polivalents

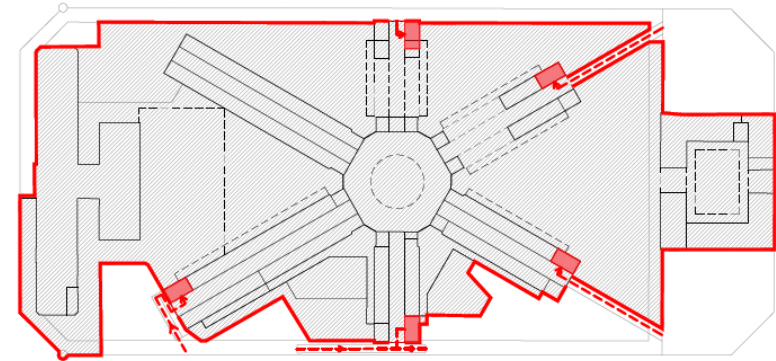

**ACCESSOS HABITATGE - NIT**  
Tancament del recinte durant la nit  
Nucli habitatges  
Accés habitatges nit



# AVANTPROJECTE D'ESPAI PÚBLIC

## FORGAS ARQUITECTES/ESPAI LUR

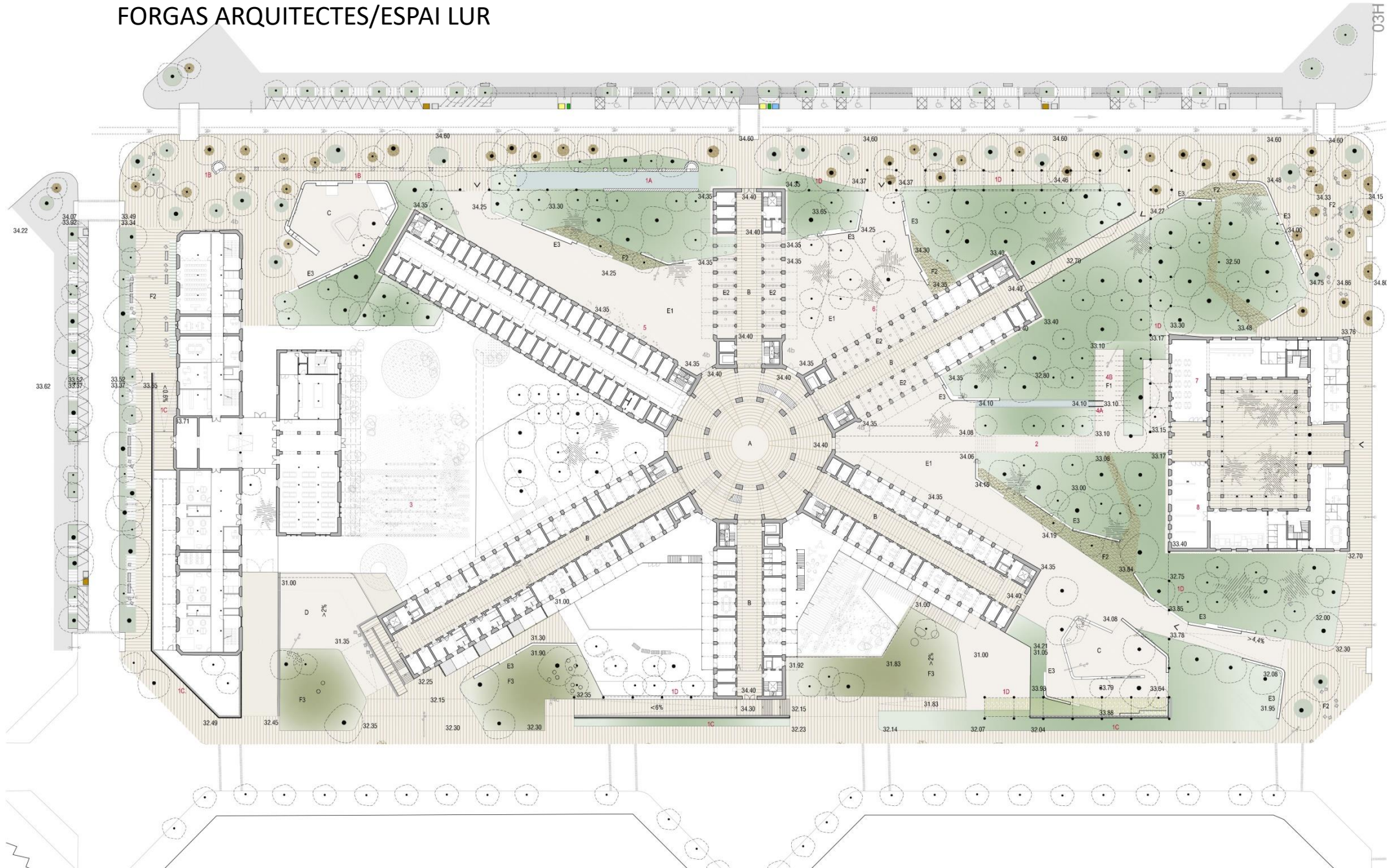



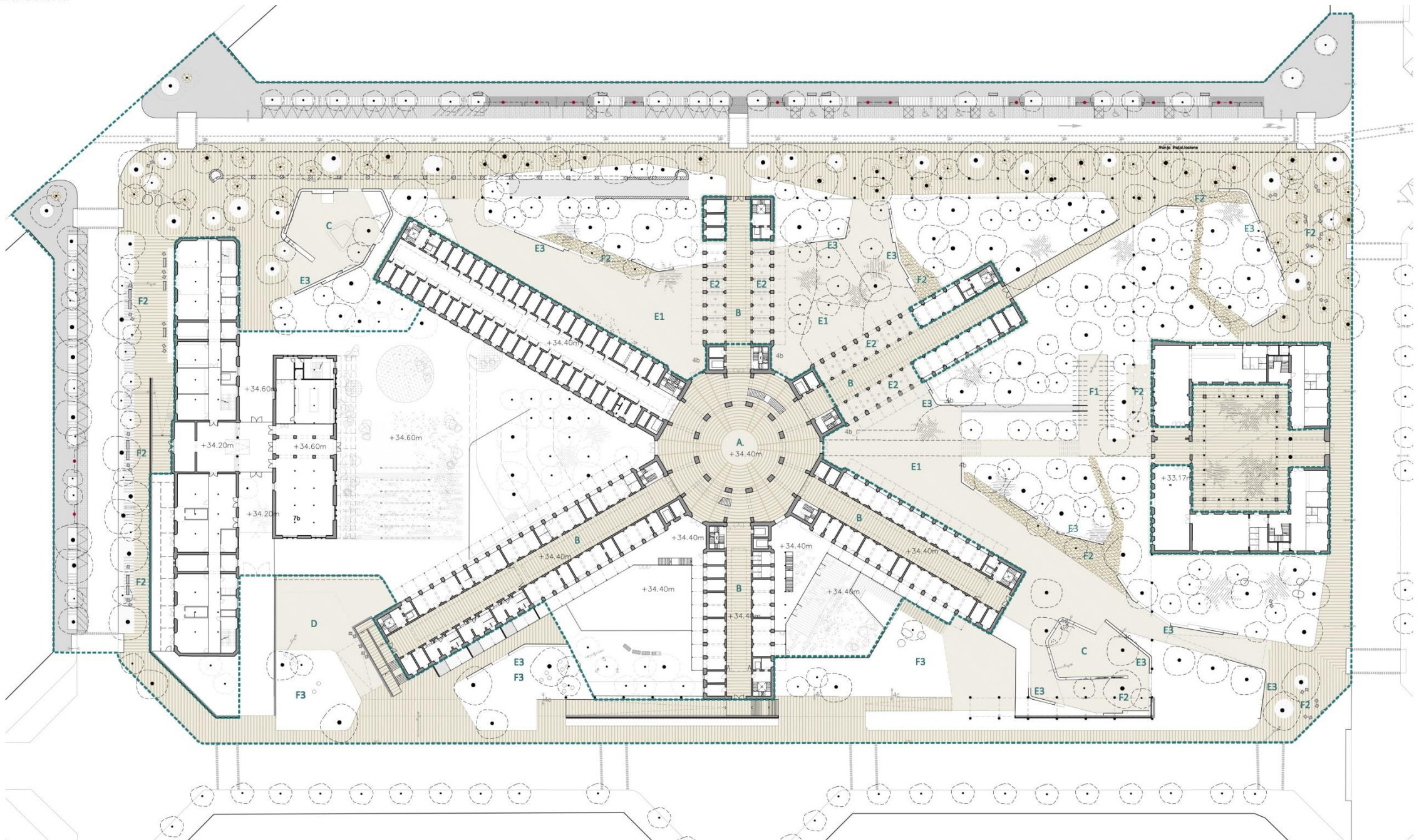



# AVANTPROJECTE D'ESPAI PÚBLIC

FORGAS ARQUITECTES/ESPAI LUR

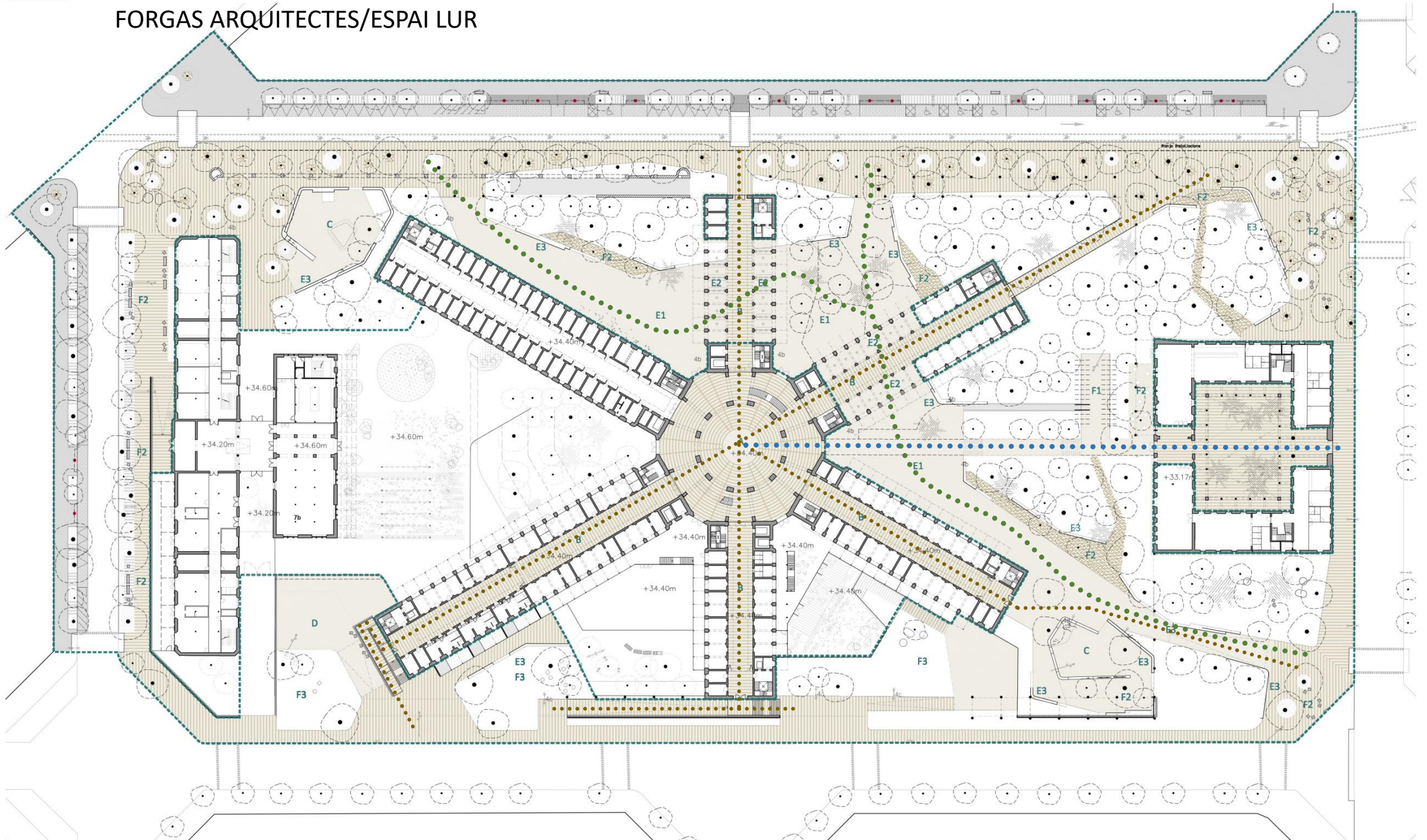



# AVANTPROJECTE D'ESPAI PÚBLIC

FORGAS ARQUITECTES/ESPAI LUR

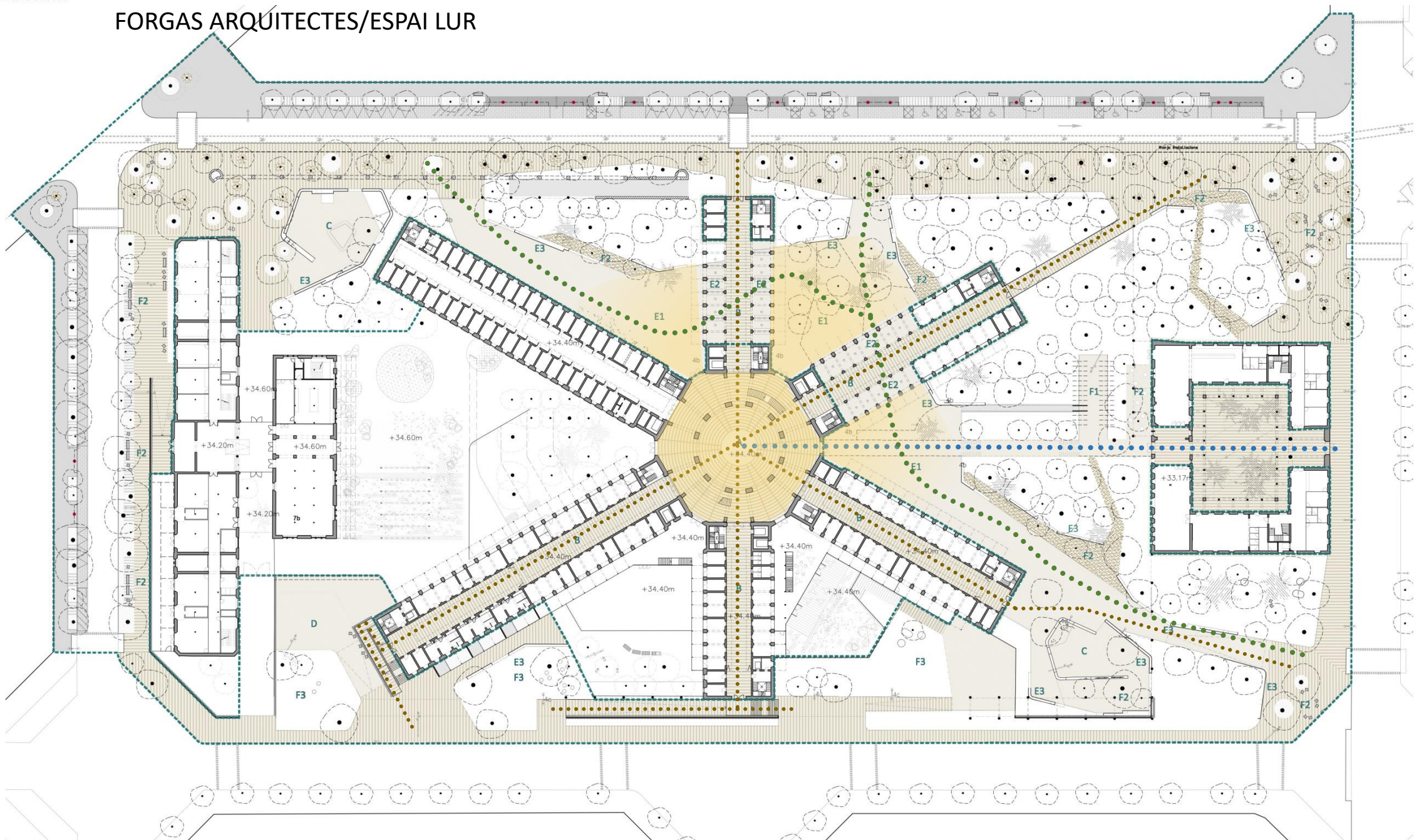



# AVANTPROJECTE D'ESPAI PÚBLIC

FORGAS ARQUITECTES/ESPAI LUR

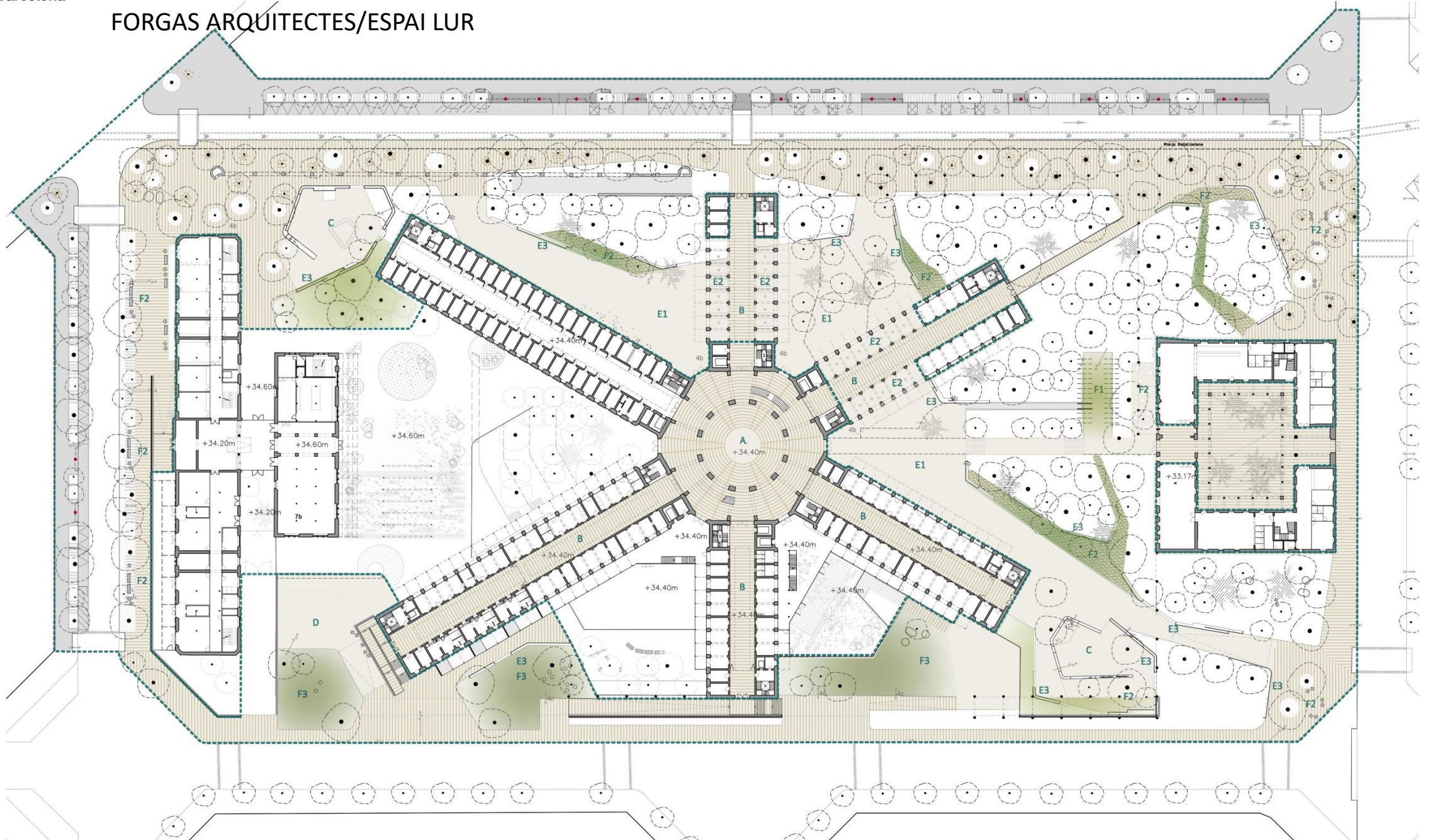



# AVANTPROJECTE D'ESPAI PÚBLIC

FORGAS ARQUITECTES/ESPAI LUR

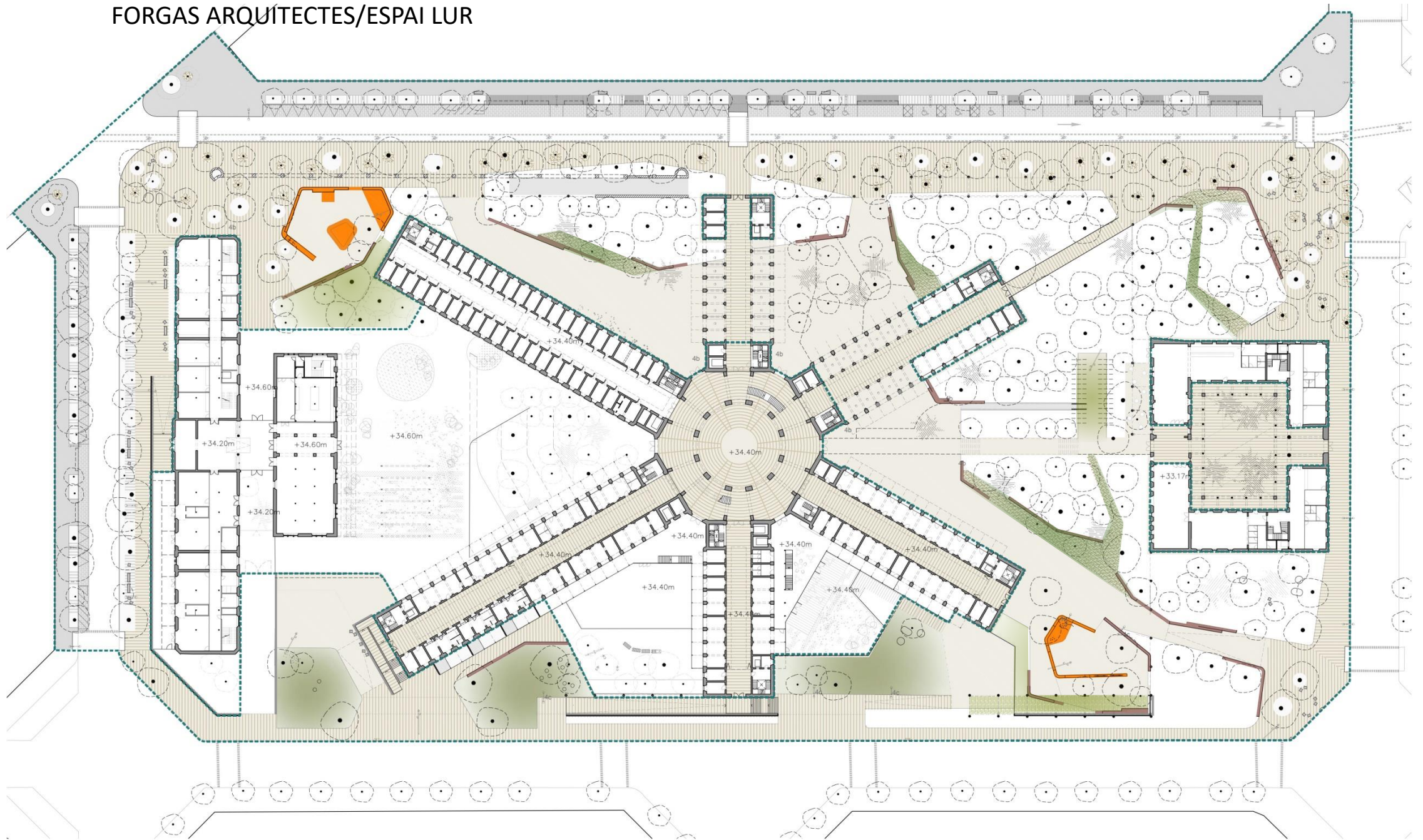



# AVANTPROJECTE D'ESPÀI PÚBLIC

## FORGAS ARQUITECTES/ESPÀI LUR

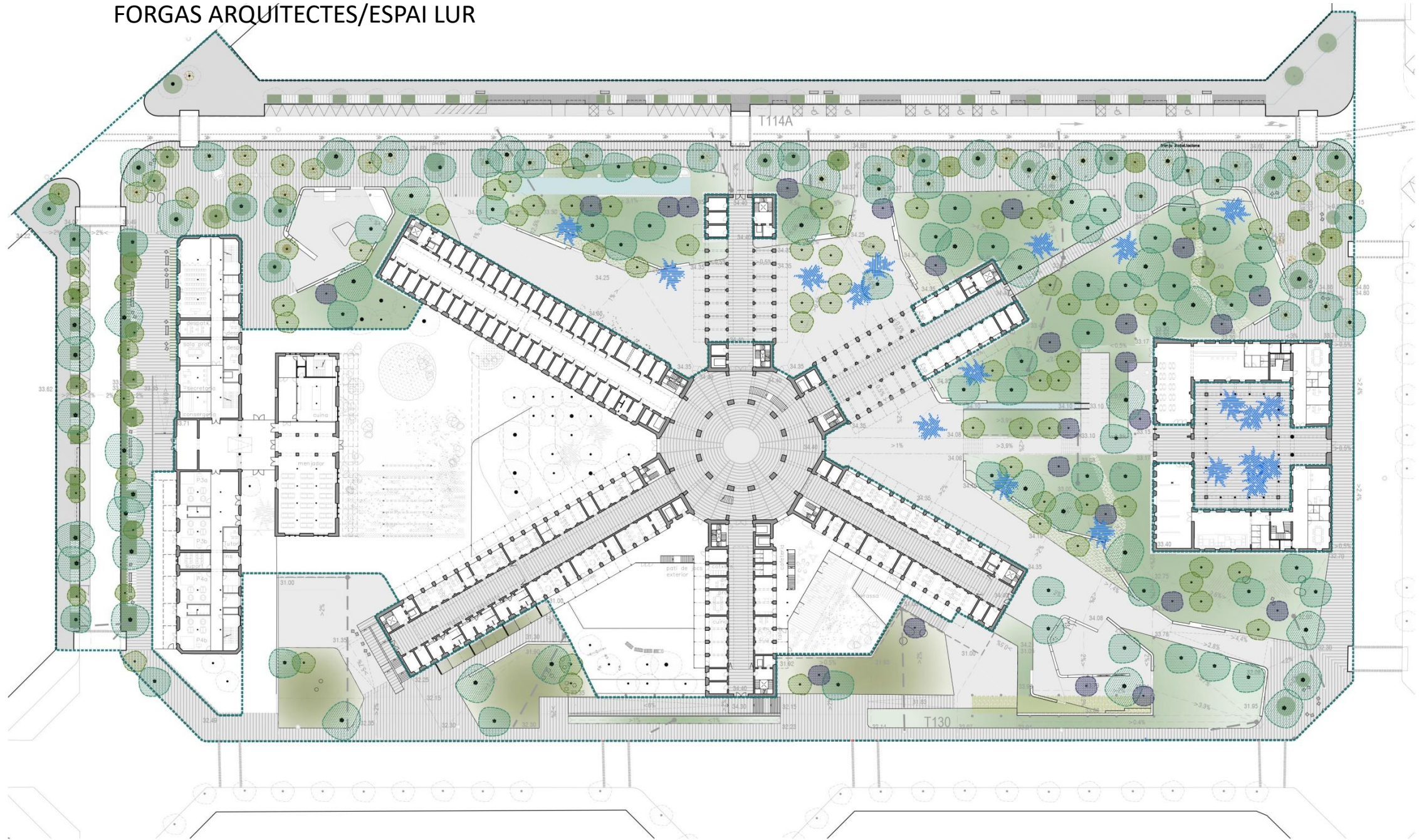



# AVANTPROJECTE D'ESPAI PÚBLIC

FORGAS ARQUITECTES/ESPAI LUR

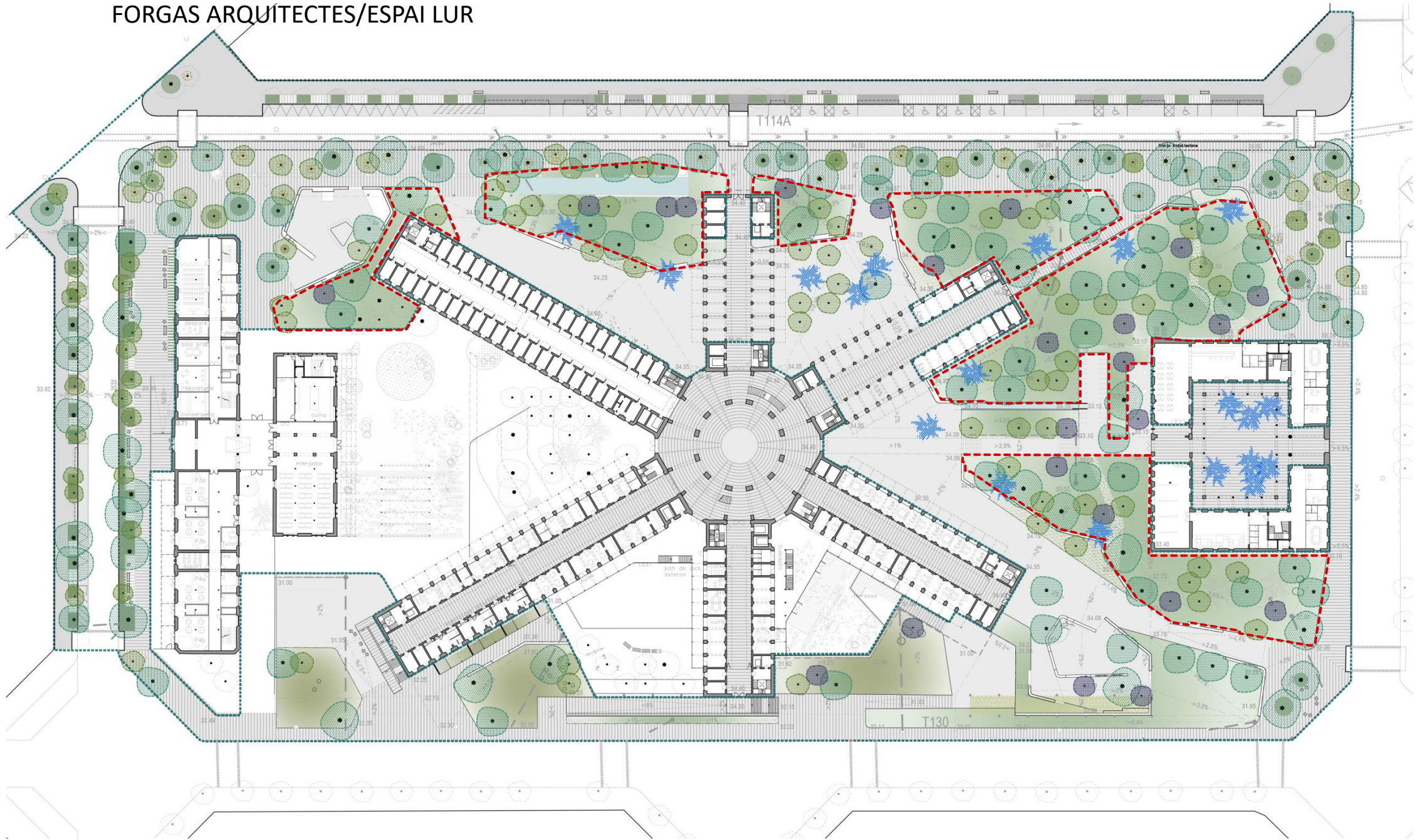



# AVANTPROJECTE D'ESPAI PÚBLIC

## FORGAS ARQUITECTES/ESPai LUR

SECCIÓ II'



SECCIÓ II''



LLEGENDA ARBRAT

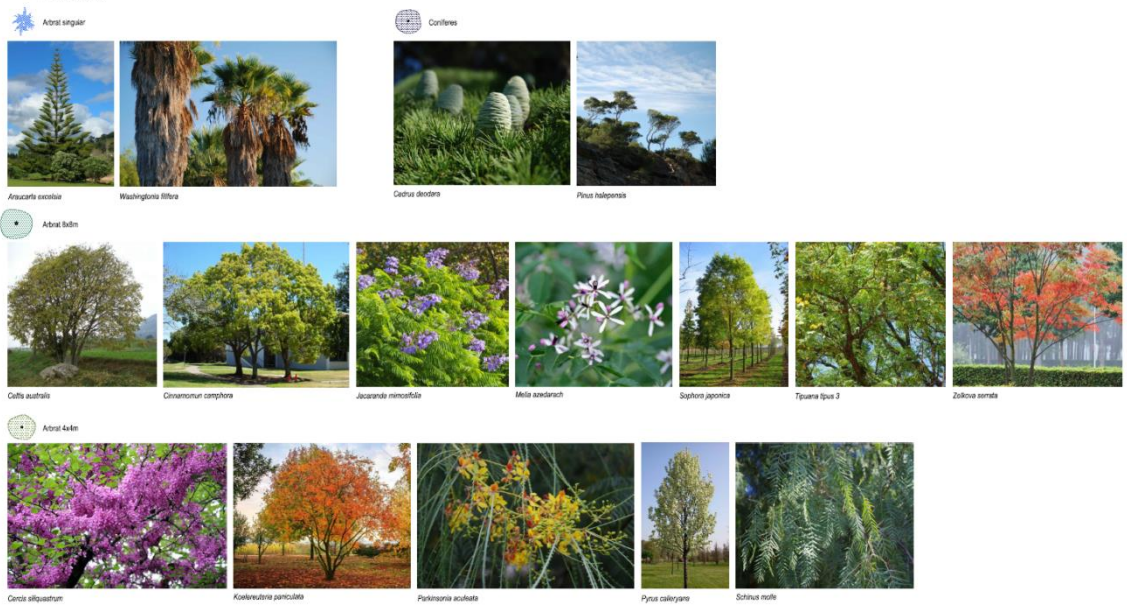

LLEGENDA ARBUSTIVES

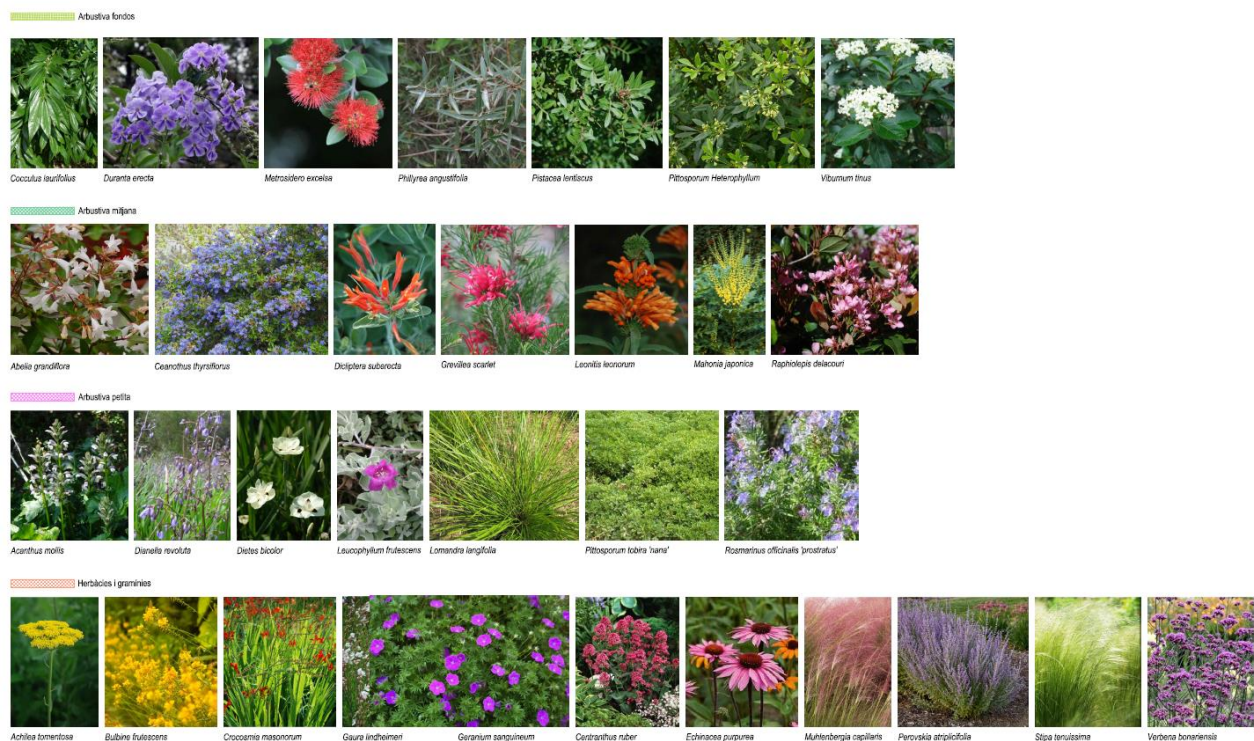



# AVANTPROJECTE D'ESPAI PÚBLIC

## FORGAS ARQUITECTES/ESPAI LUR

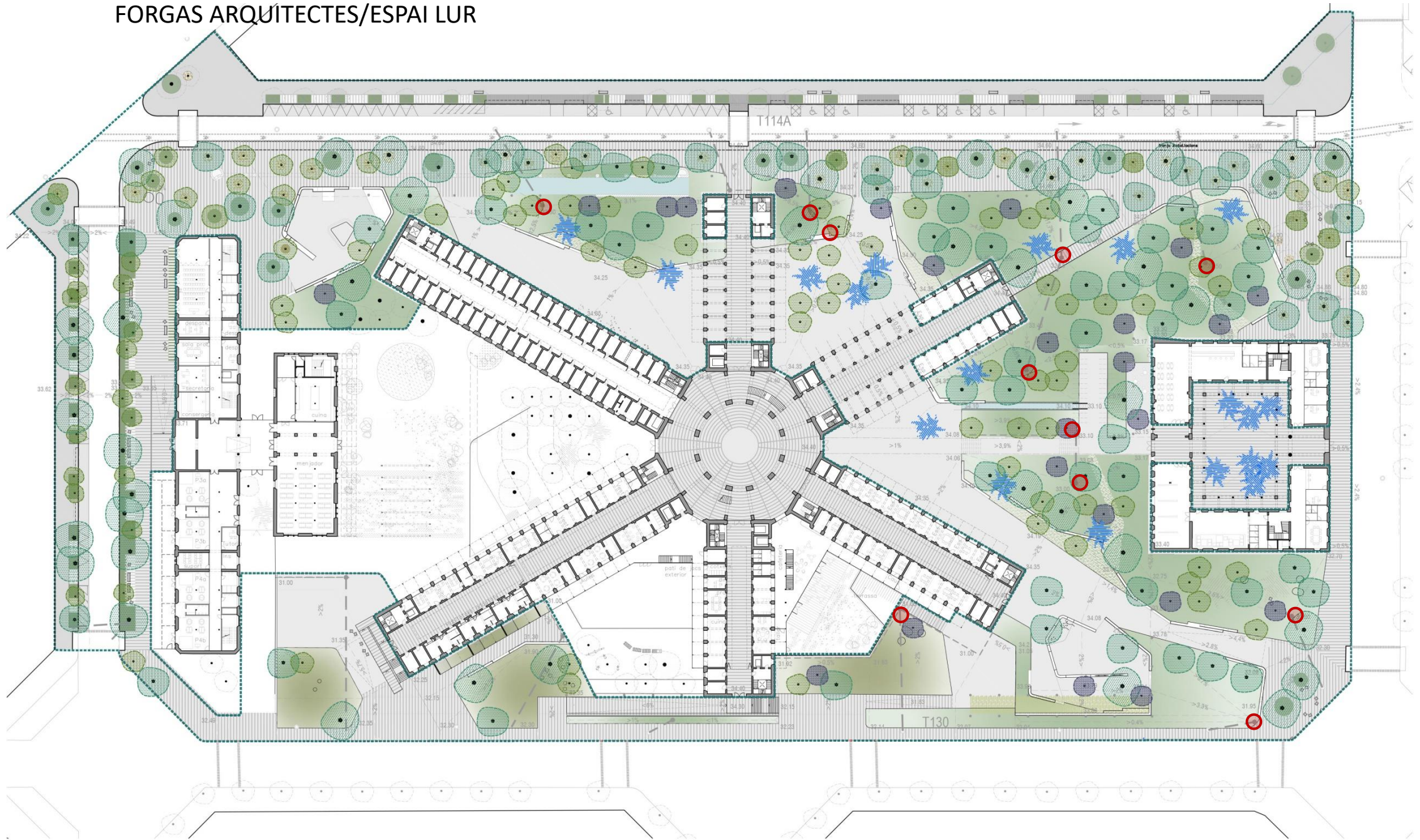



# PROJECTE D'ORDENACIÓ 2022

## AVANTPROJECTE DEL PARC





# AVANTPROJECTE D'ESPAI PÚBLIC

FORGAS ARQUITECTES/ESPAI LUR

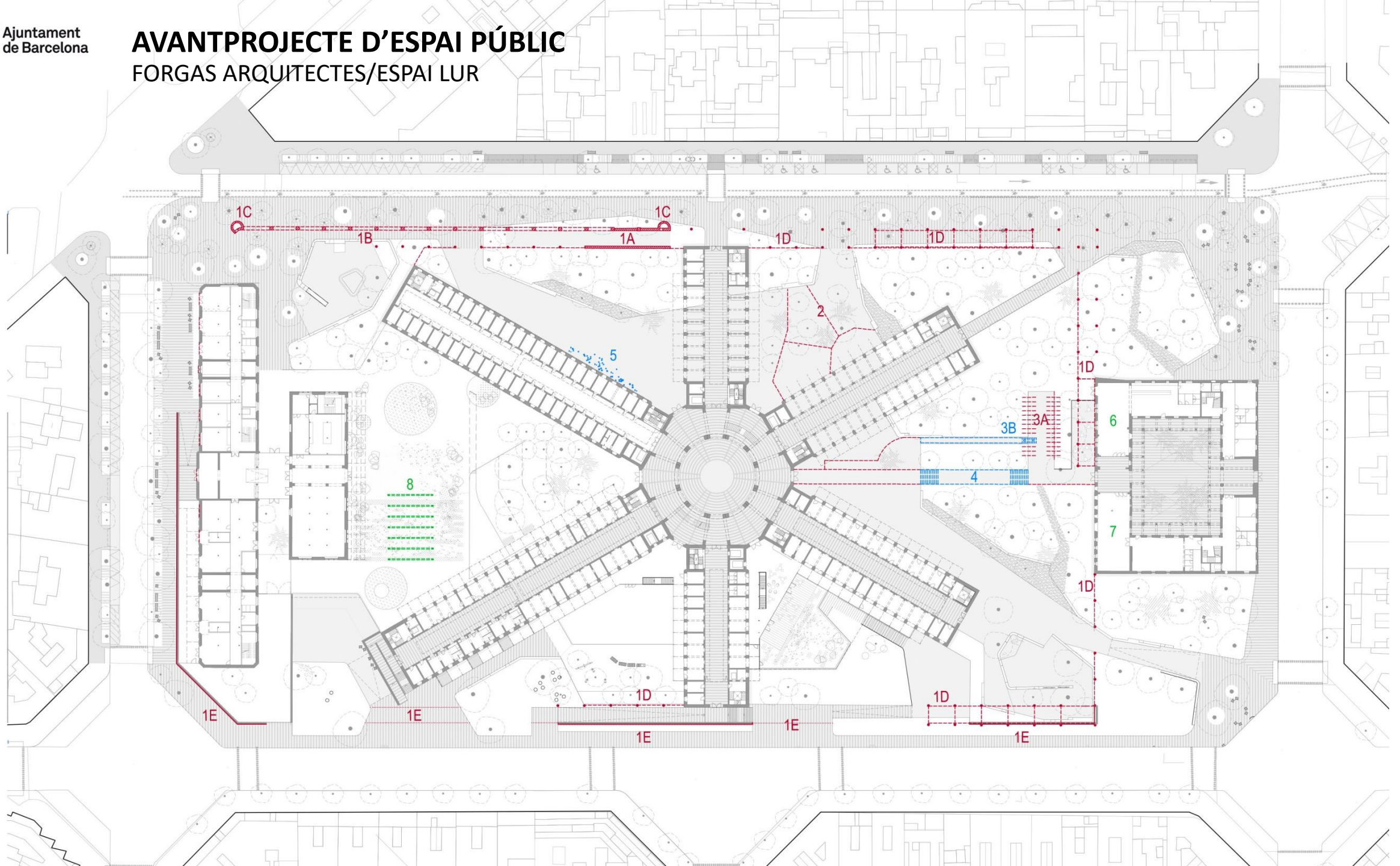



# AVANTPROJECTE D'ESPAI PÚBLIC

FORGAS ARQUITECTES/ESPAI LUR

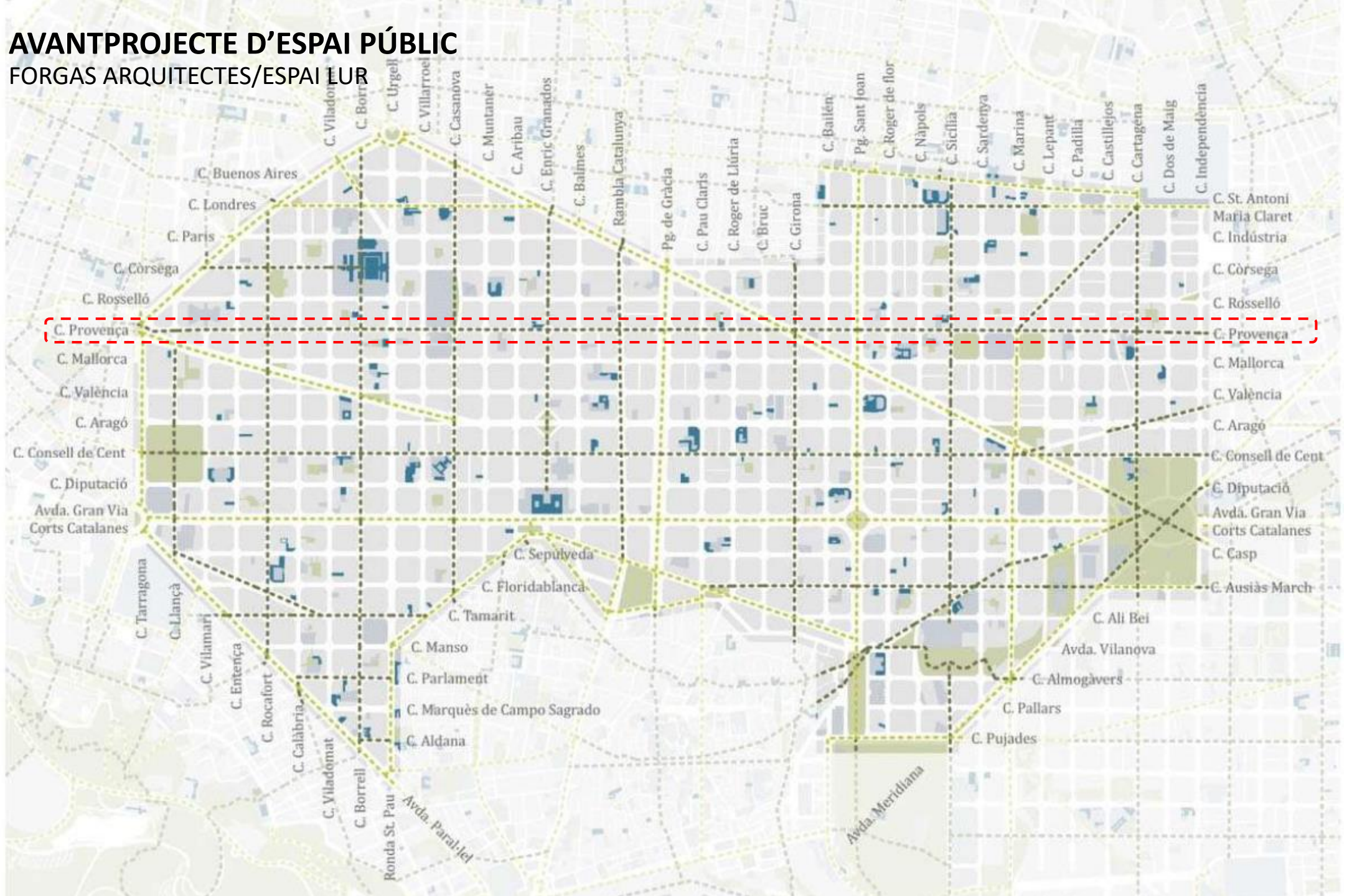



# AVANTPROJECTE D'ESPAI PÚBLIC

## FORGAS ARQUITECTES/ESPAI LUR

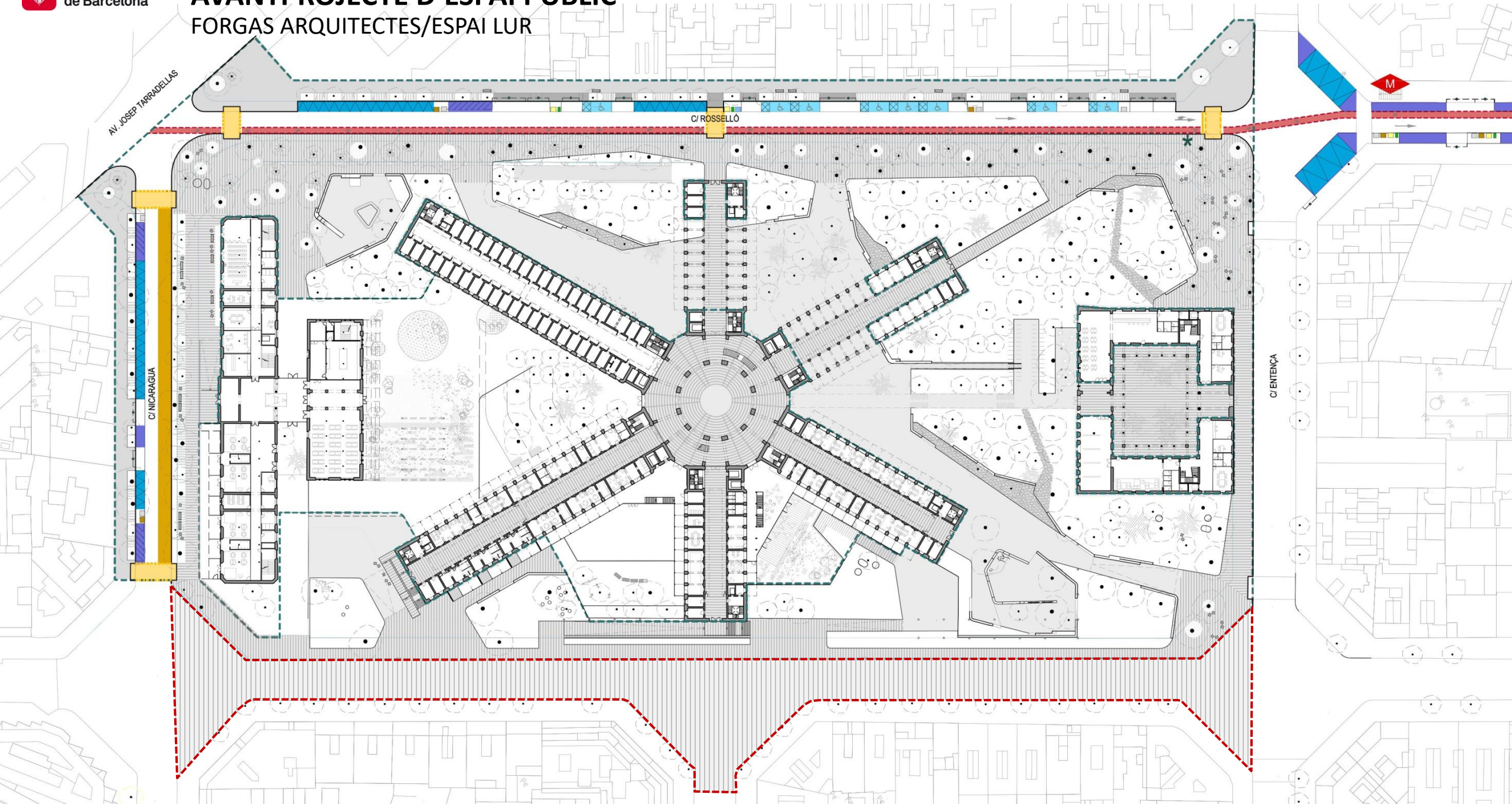



# AVANTPROJECTE D'ESPAI PÚBLIC

FORGAS ARQUITECTES/ESPAI LUR

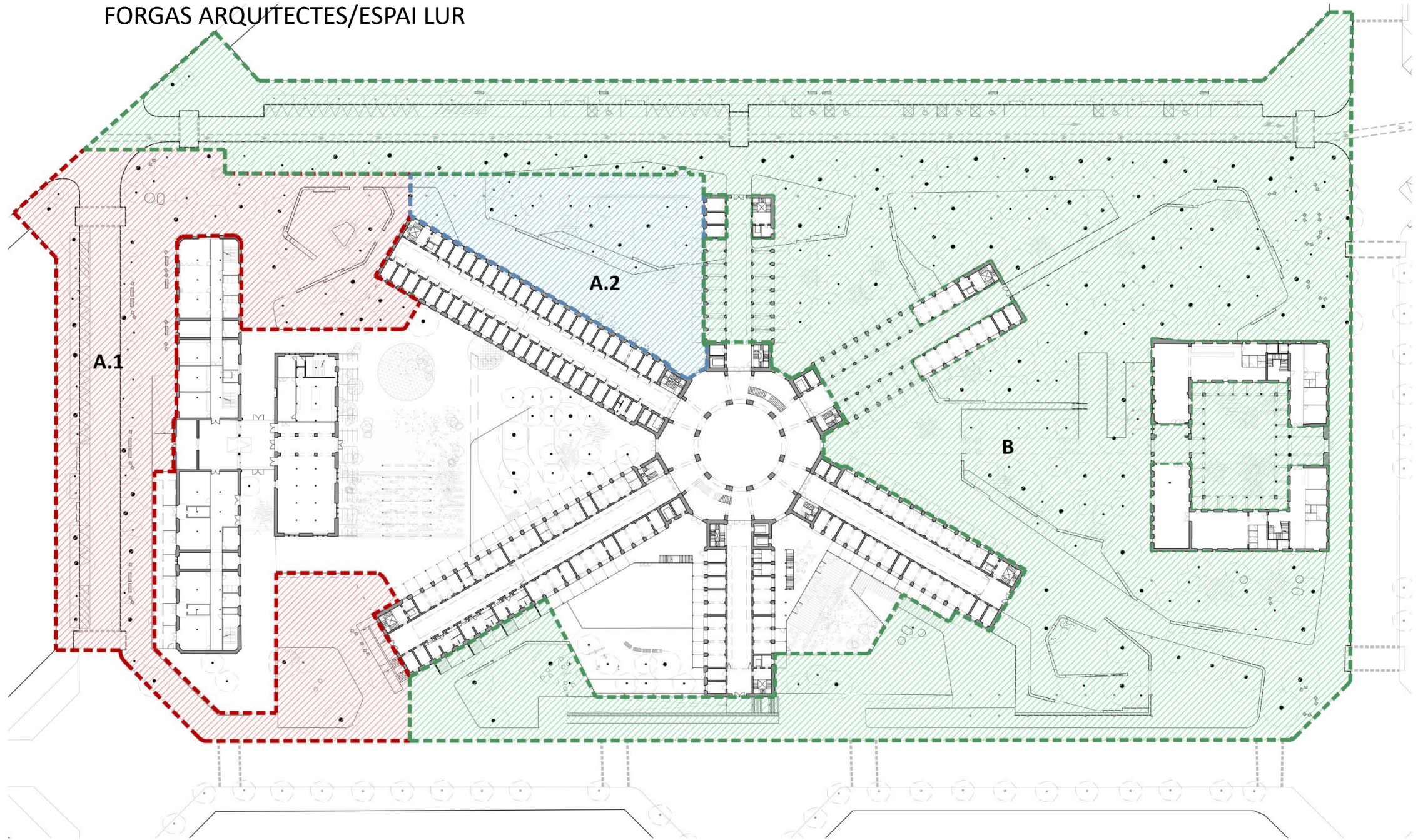







**Ajuntament  
de Barcelona**

BIMSA, Barcelona d'Infraestructures Municipals

# **REHABILITACIÓ DE LA 4<sup>rt</sup>a GALERIA I PANÒPTIC PER UBICAR L'ESPAI DE MEMÒRIA DE LA MODEL**



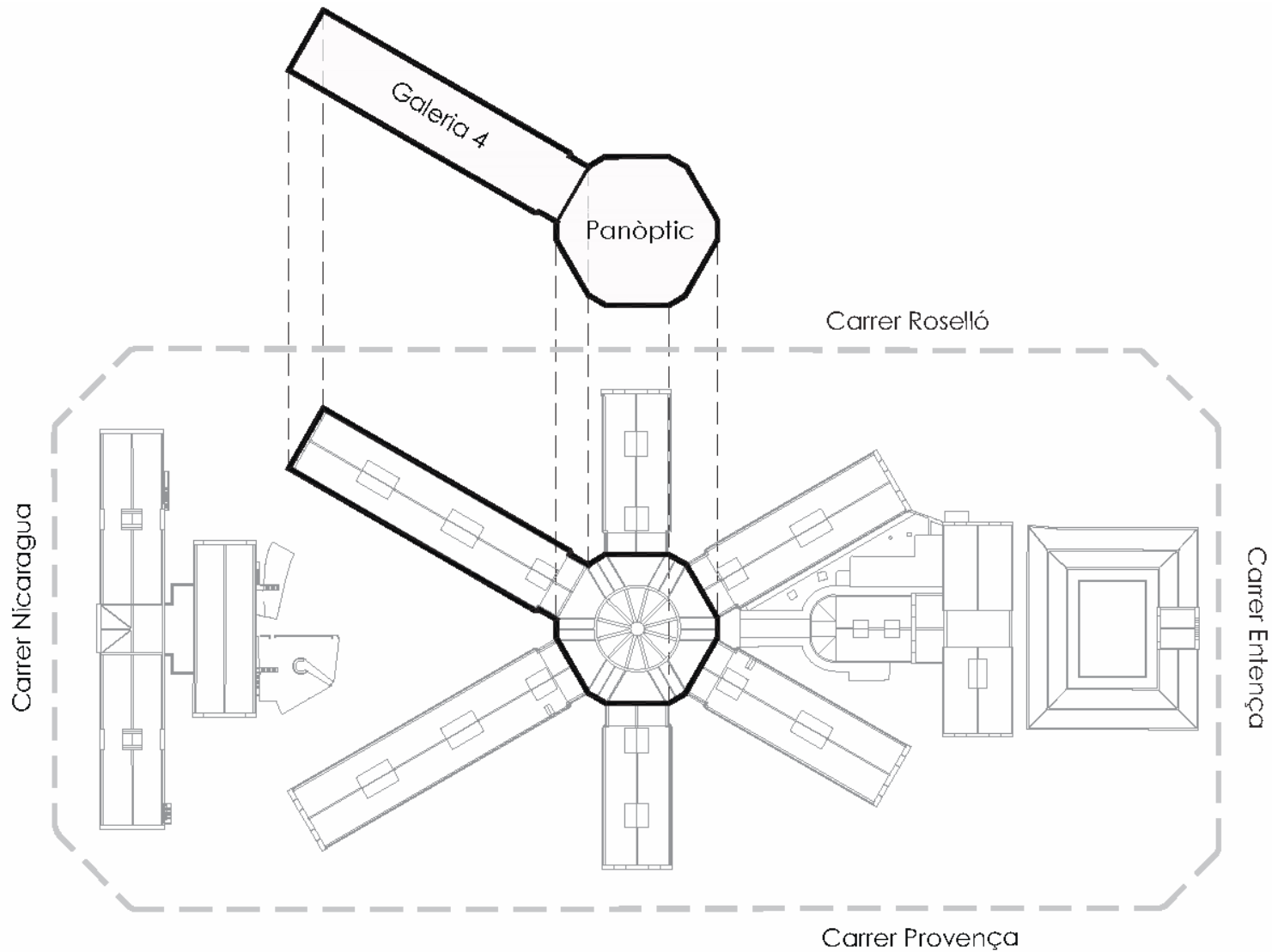



# ÀMBIT D'ACTUACIÓ: GALERIA 4 + PANÒPTIC CENTRAL

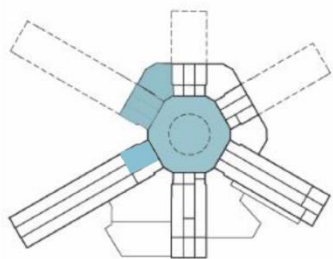

*Planta soterrani*

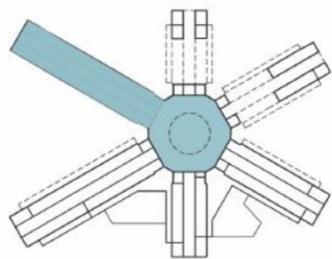

*Planta baixa*

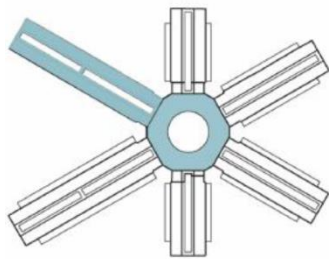

*Planta primera*

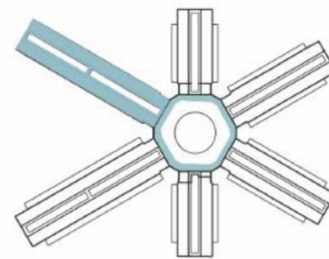

*Planta segona*

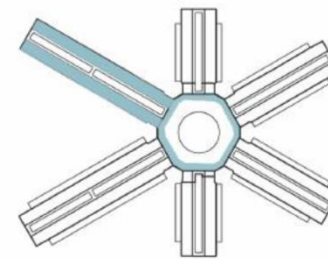

*Planta tercera*

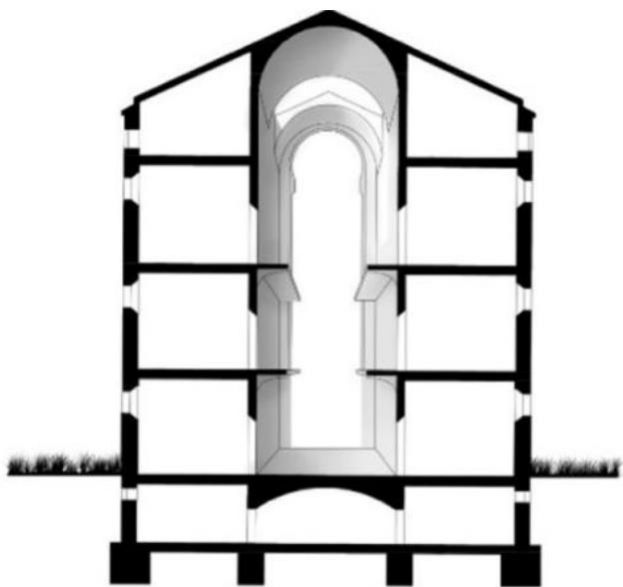

*Secció galeria 4*

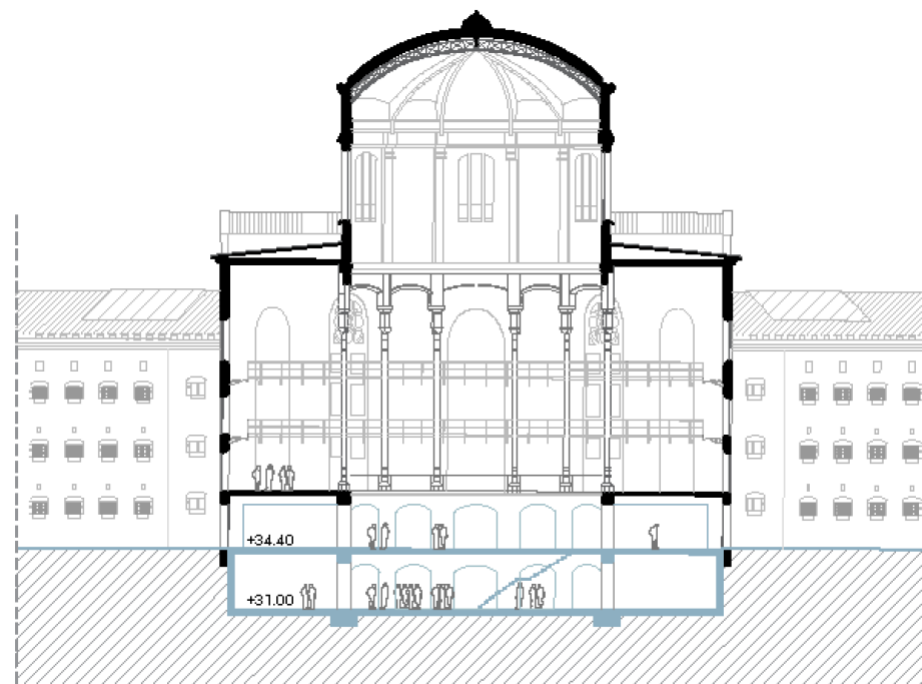

*Secció Panòptic Central*





	Sup. Útils	nº cel·les
<b>Planta soterrani +31,00 m</b>	<b>1.190 m<sup>2</sup></b>	
EPH Espai de projecció històrica	170 m <sup>2</sup>	
CC Cel·les de càstig	120 m <sup>2</sup>	6 cel·les
EP Espai polivalent (vestíbul d'accés)	700 m <sup>2</sup>	
EA Camerins i magatzems	200 m <sup>2</sup>	3 cel·les
Escala emergència		2 cel·les
<b>Planta baixa +34,00 m</b>	<b>1.316 m<sup>2</sup></b>	<b>46 cel·les</b>
POPC Plaça panòptic	911 m <sup>2</sup>	
CT Cel·les tematitzades	225 m <sup>2</sup>	25 cel·les
E1: arquitectura i urbanisme	36 m <sup>2</sup>	4 cel·les
E2: la resposta penal a la conflictivitat obrera	36 m <sup>2</sup>	4 cel·les
E3: la reforma republicana	36 m <sup>2</sup>	4 cel·les
E4: la guerra i recaiguda	54 m <sup>2</sup>	6 cel·les
E5: la II guerra mundial	63 m <sup>2</sup>	7 cel·les
EM3D Espai la Model 3D	90 m <sup>2</sup>	10 cel·les
CC Cel·les conservades	45 m <sup>2</sup>	5 cel·les
I-S Instal·lacions i serveis	45 m <sup>2</sup>	4 cel·les
Escala emergència		2 cel·les
<b>Planta primera +38,10 m</b>	<b>1.183 m<sup>2</sup></b>	<b>46 cel·les</b>
P1PO Plaça panòptic	778 m <sup>2</sup>	
CT Cel·les tematitzades	207 m <sup>2</sup>	22 cel·les
E6: la dictadura franquista	54 m <sup>2</sup>	6 cel·les
E7: de la transició al tancament	36 m <sup>2</sup>	4 cel·les
E8: la presó de les dones	45 m <sup>2</sup>	4 cel·les
E9: la repressió de les persones LGTBI+	27 m <sup>2</sup>	3 cel·les
E10: Epileg	45 m <sup>2</sup>	5 cel·les
BEM Espais de memòria de Barcelona	45 m <sup>2</sup>	5 cel·les
EC Espais de creació. Capella gitana	81 m <sup>2</sup>	9 cel·les
CC Cel·les conservades	27 m <sup>2</sup>	4 cel·les
I-S Instal·lacions i serveis	45 m <sup>2</sup>	4 cel·les
Escala emergència		2 cel·les

<b>Planta segona +42,05 m</b>	<b>570 m<sup>2</sup></b>	<b>46 cel·les</b>
PS Passera existent	165 m <sup>2</sup>	
AP Aules pedagògiques	171 m <sup>2</sup>	19 cel·les
EE Espai Entitats de memòria	135 m <sup>2</sup>	15 cel·les
EP Espai polivalent	54 m <sup>2</sup>	6 cel·les
I-S Instal·lacions i serveis	45 m <sup>2</sup>	4 cel·les
Escala emergència		2 cel·les
<b>Planta tercera +46,05 m</b>	<b>645 m<sup>2</sup></b>	<b>46 cel·les</b>
PS Passera existent	165 m <sup>2</sup>	
PO Personal oficines i sala de reunions	225 m <sup>2</sup>	21 cel·les
CD Centre de Documentació	210 m <sup>2</sup>	19 cel·les
I-S Instal·lacions i serveis	45 m <sup>2</sup>	4 cel·les
Escala emergència		2 cel·les
<b>Altres</b>		
SS Circulacions, serveis i instal·lacions	930 m <sup>2</sup>	
<b>SUPERFÍCIE ÚTIL TOTAL INTERIOR</b>	<b>5.834 m<sup>2</sup></b>	

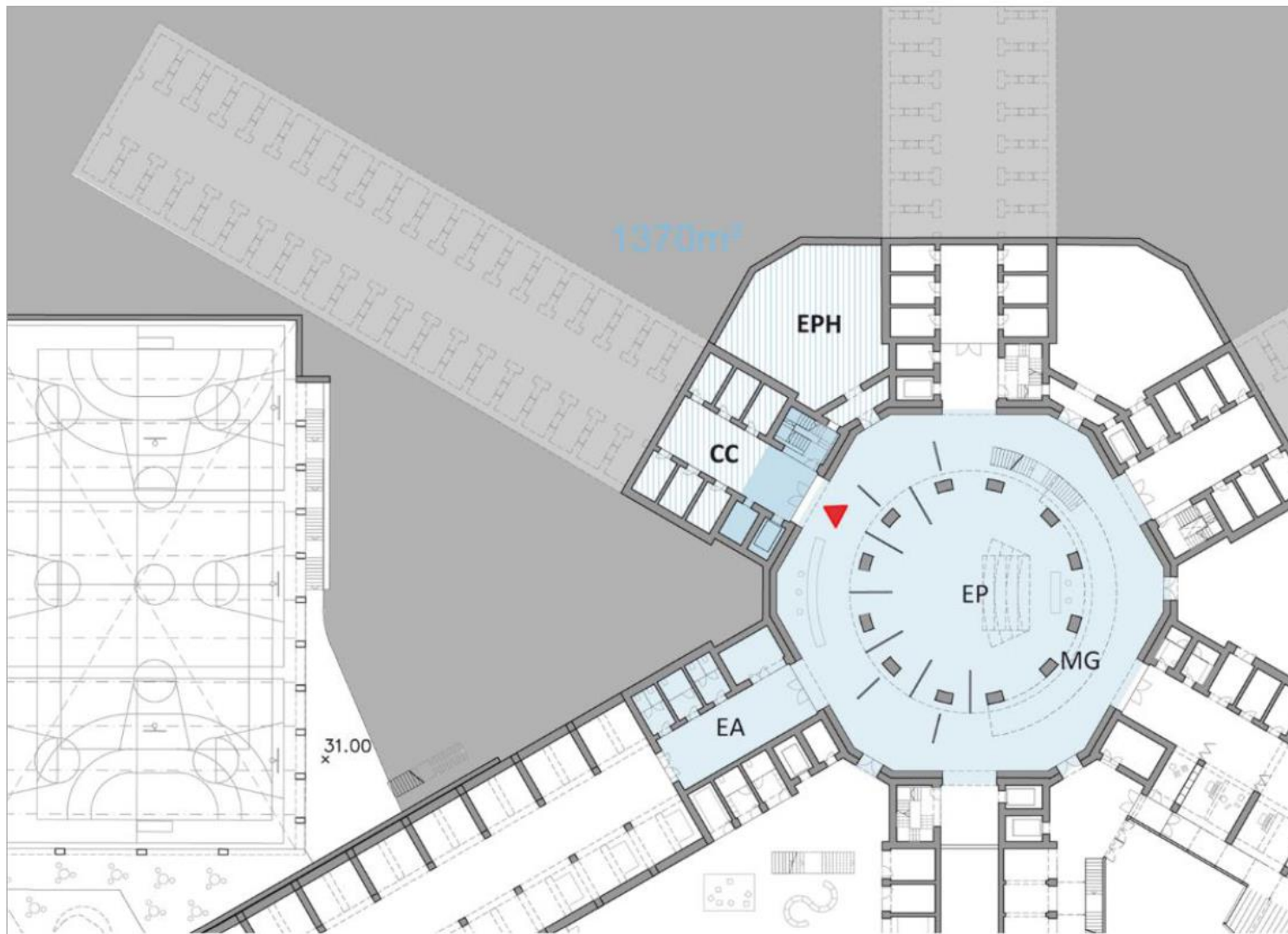

Espai de Memòria a la Model

Espai d'ús compartit



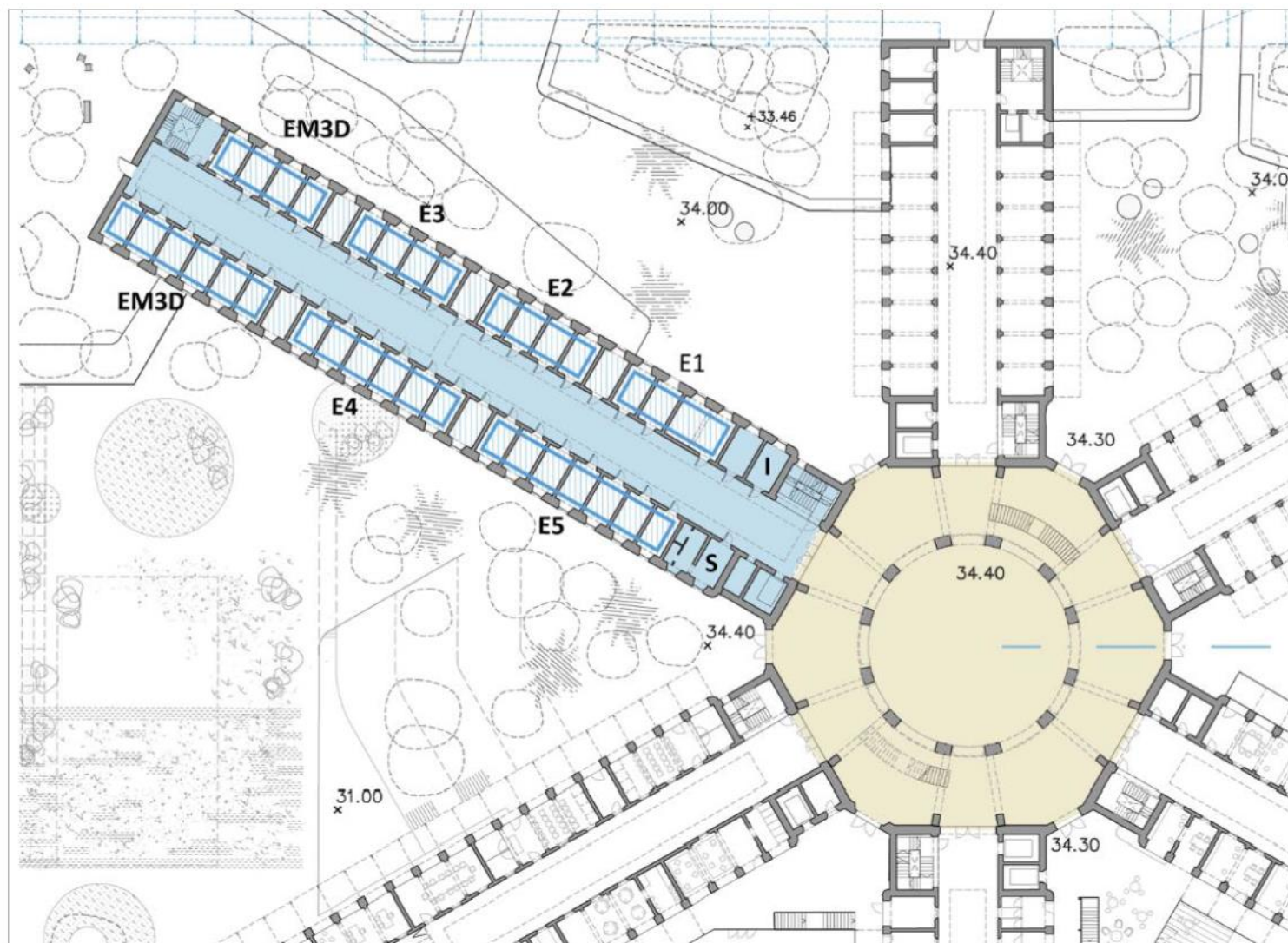

Espai de Memòria a la Model

Espai d'ús compartit

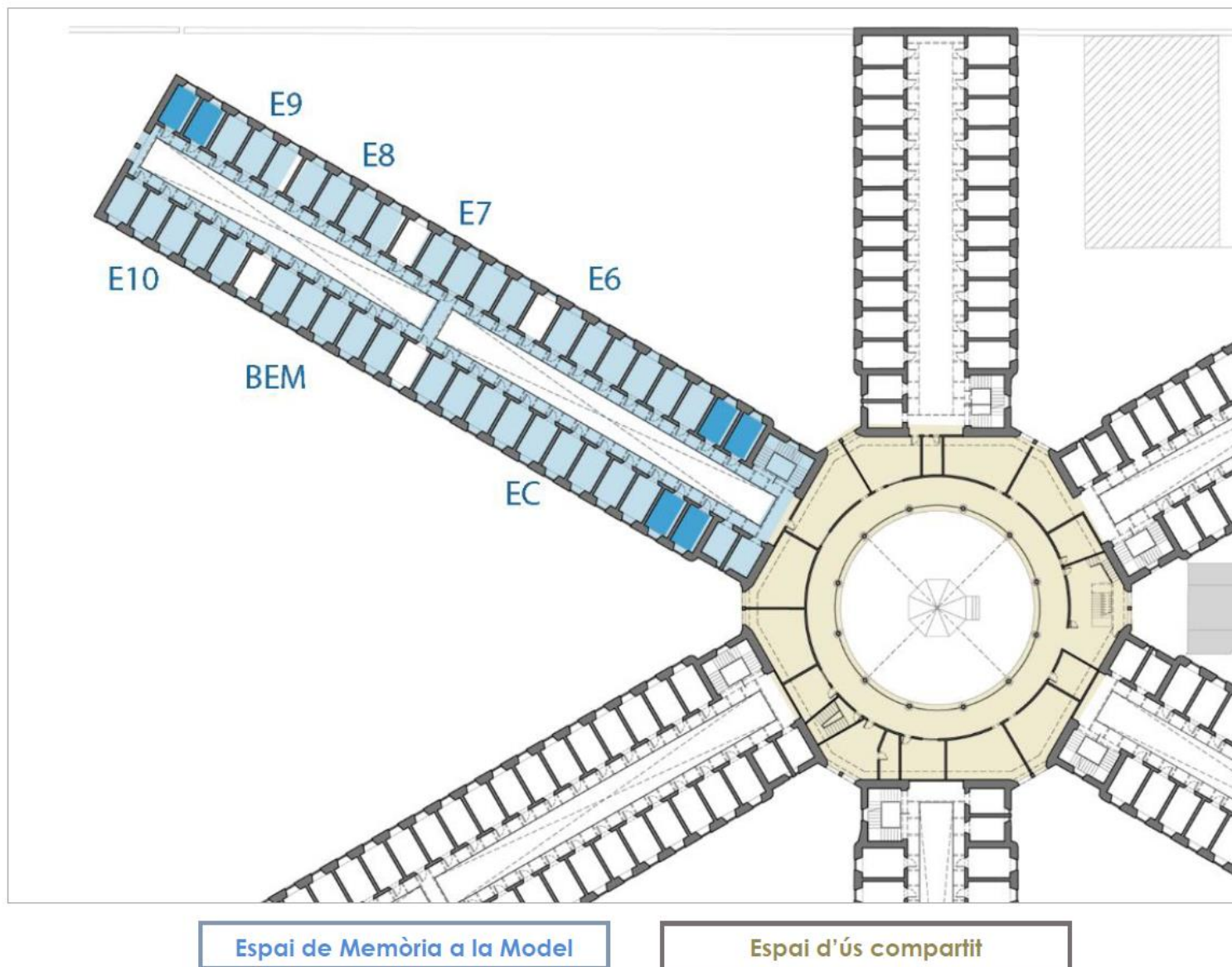



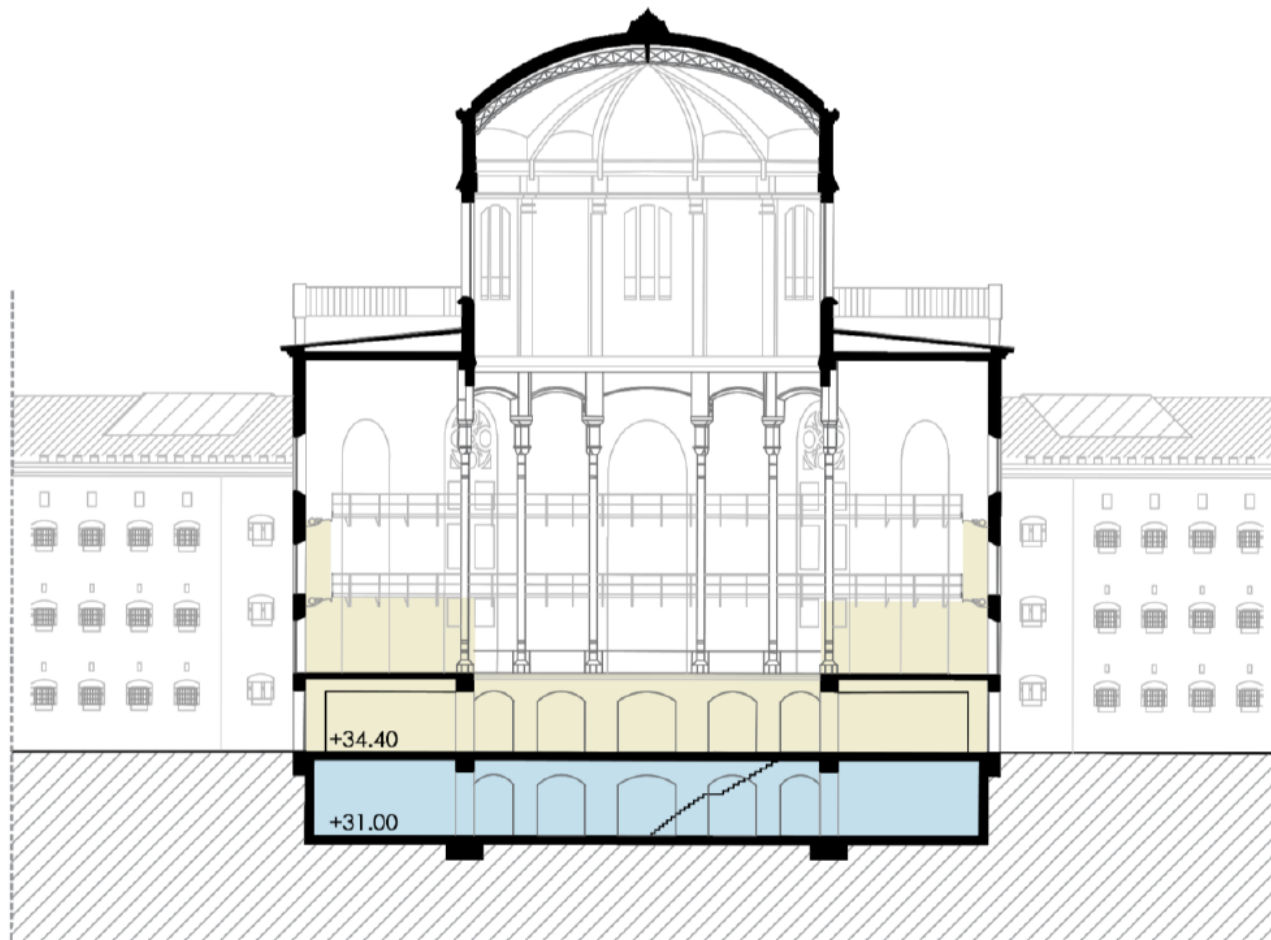

Espai de Memòria a la Model

Espai d'ús compartit

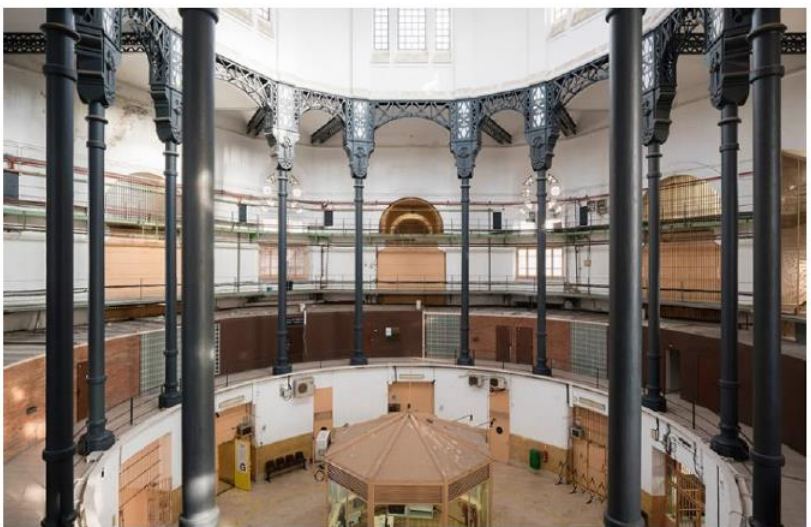

Panòptic



Galeria 4



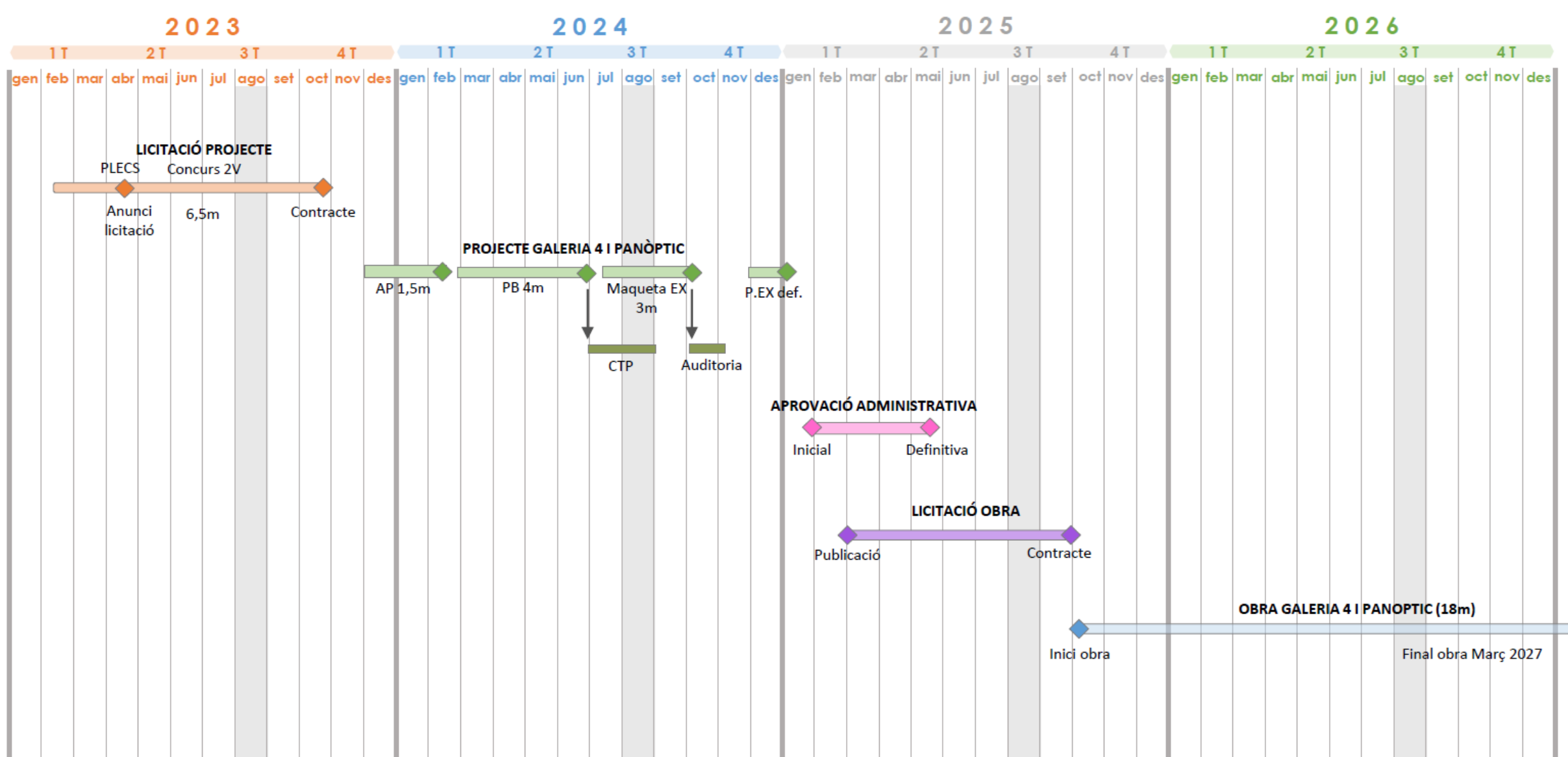

23 de març de 2023

# Actuacions recinte de La Model. Fase A.1



# 01.

---

## Àmbit

En el marc de transformació de la Model, el Consorci d'Educació de Barcelona prepara la licitació del concurs per a la redacció del projecte dels **equipaments inclosos en la Fase A.1** de les intervencions previstes en aquest àmbit:

- **L'institut escola Xirinacs de 2L**
- **El nou pavelló esportiu municipal CEM PAV3**
- **La instal·lació centralitzada de generació i distribució d'energia**

Es tracta dels primers equipaments que es preveuen executar en el procés de reconversió de l'antic recinte penitenciari i estan situats en la zona sud-oest de l'illa, **entre els carrer de Nicaragua, Provença i Rosselló.**

# 01.

## Àmbit

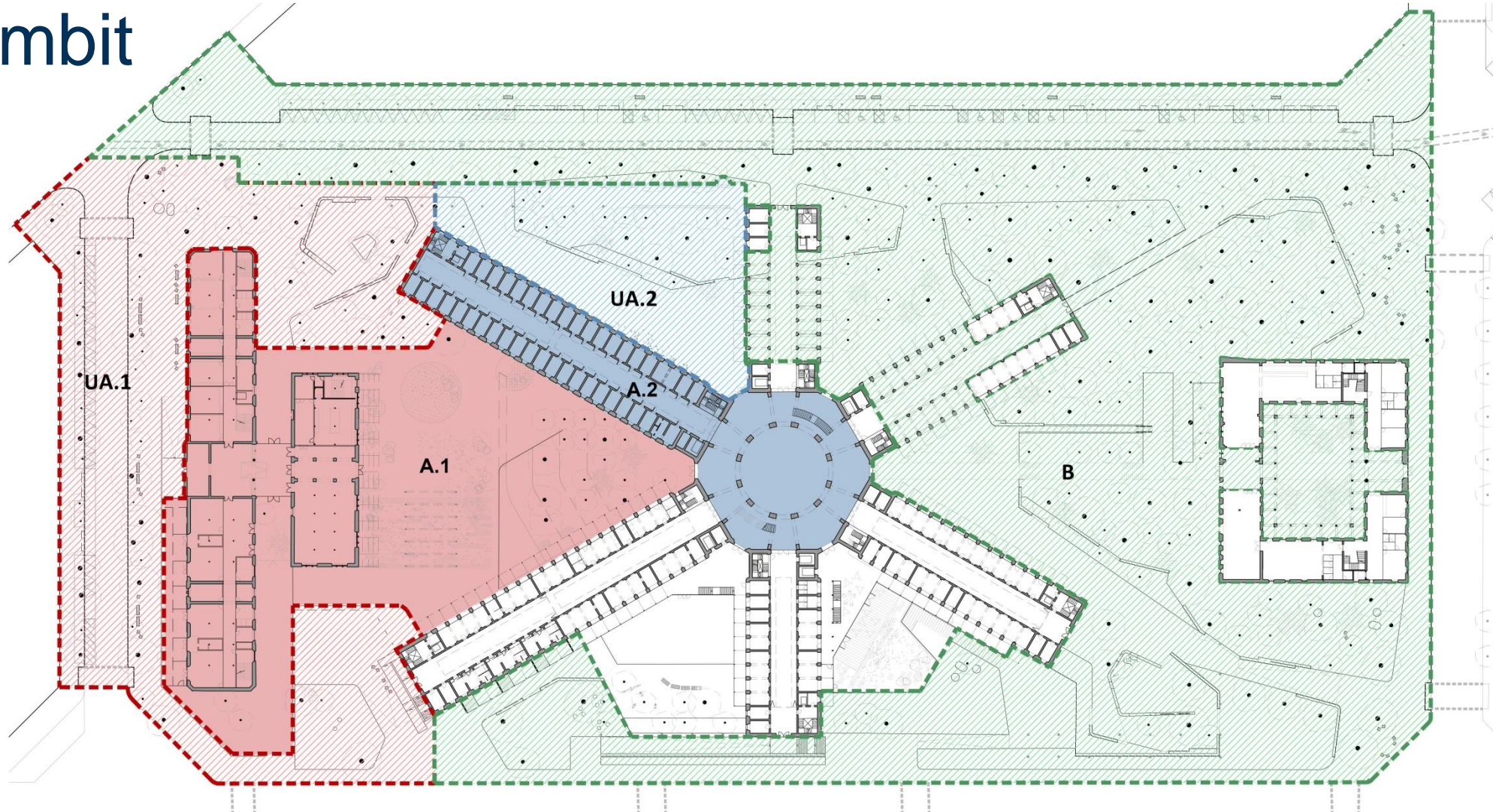



# 02.

---

## Dades

La superfície construïda de l'institut escola de 2 línies serà de 5.540 m<sup>2</sup>, el CEM municipal en tindrà 2.842 m<sup>2</sup> i els espais relacionats amb la central d'energia ocuparan 1.590 m<sup>2</sup>, en total l'actuació d'aquesta **Fase A.1 contemplarà l'execució de quasi 10.000 m<sup>2</sup>.**

La inversió prevista en aquesta primera fase de redacció del projecte executiu del conjunt és de 917.688,30 € i l'inici de la licitació està prevista per el proper mes d'abril.

# 03.

---

## Calendari

Es preveu al **2024** disposar del **projecte executiu** de l'institut escola, el pavelló esportiu, la instal·lació centralitzada de generació i distribució d'energia i el dipòsit d'aigües freàtiques.

S'estima **l'inici de les obres el 2025** i disposar dels **equipaments en funcionament el 2027** si no hi ha cap element sobrevingut.



# Moltes gràcies!



**ACTUACIONS A CURT TERMINI**



# LA MODEL OBERTA

## ACTUACIONS REALITZADES

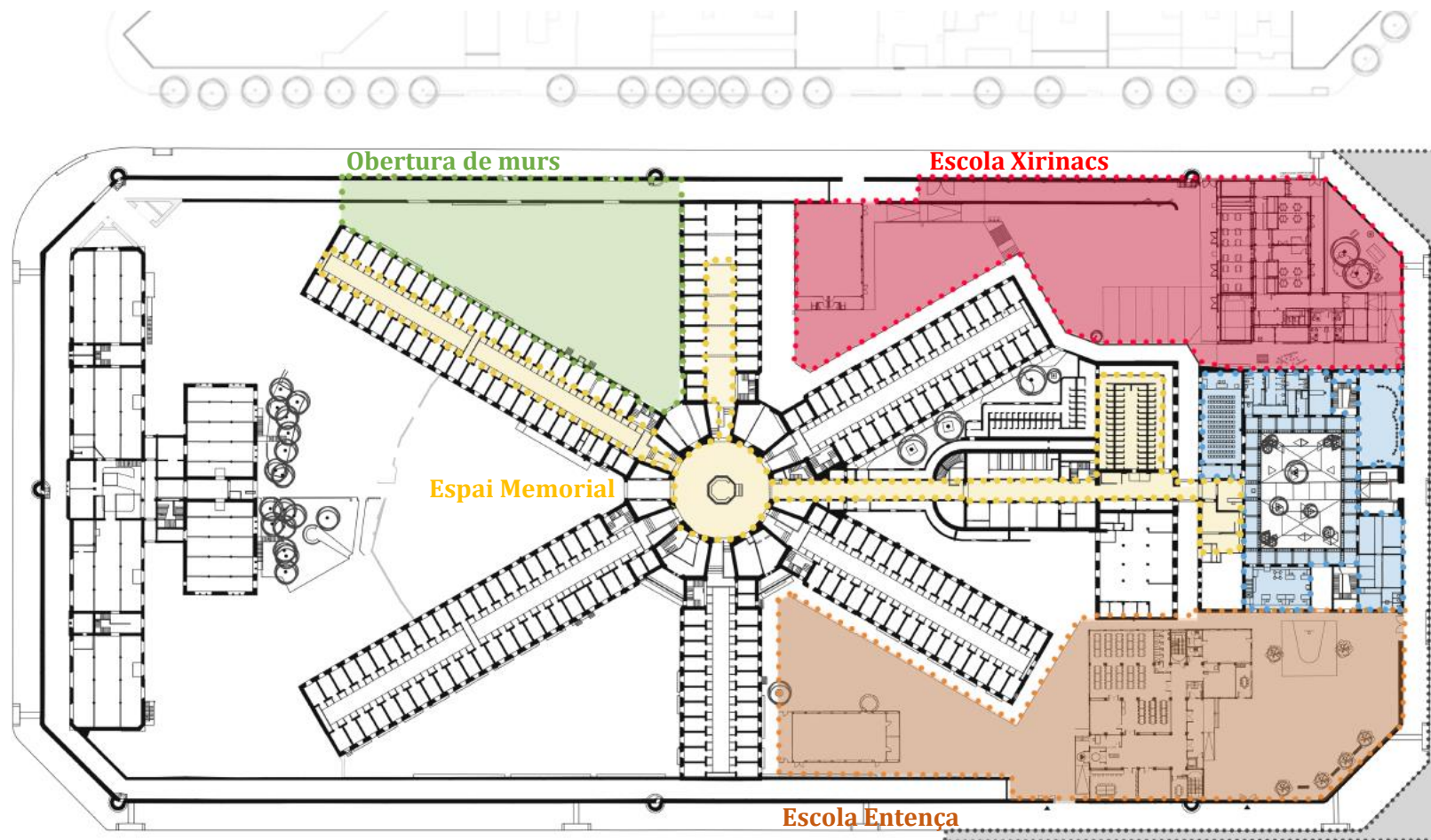

### Edifici Entença

Adequació de la PB

- Pati porxat obert al públic
- Sala Exposicions
- Sala d'actes
- Sala polivalent
- Oficines i arxiu
- Lavabos públics

### Espai Memorial

Recorregut expositiu  
Visites guiades

### Obertura murs

Instal·lació artística de BOA MISTURA d'obertura de finestres en el mur entre 4<sup>a</sup> i 5<sup>a</sup> galeria

### CEIP Xirinacs

Emplaçament provisional

### CEIP Entença

Emplaçament provisional

### Protegim escoles

Actuacions de protegim escoles 2020 i 2021

### Altres Actuacions

- Racionalització de les instal·lacions
- Aixecament de plànols dels edificis
- Enderroc edificis no patrimonials\*
- Estudis de composició del terreny (capacitat estructural i filtrant, nivell de freàtic i geotèrmia)
- Obres de consolidació de façanes i cobertes en part edifici del panòptic.

\*Edifici bugaderia s'han conservat encavallades.

## ACTUACIONS A CURT TERMINI

### URBANITZACIÓ PROVISIONAL DEL PATI ENTRE LA 2a I LA 3a GALERIA

Urbanització del pati entre 2a i 3a galeria de 1550 m<sup>2</sup> per la seva habilitació com a espai públic amb règim de funcionament tipus interior d'illa.

Caldrà accedir des del carrer Provença, tenint en compte de desnivell de 1,50m.

Actuació ha d'anar associada a les actuacions de reparació de les façanes que el delimiten per seguretat

PROJECTE ENCARREGAT I EN REDACCIÓ. Es lliurarà a l'abril de 2023

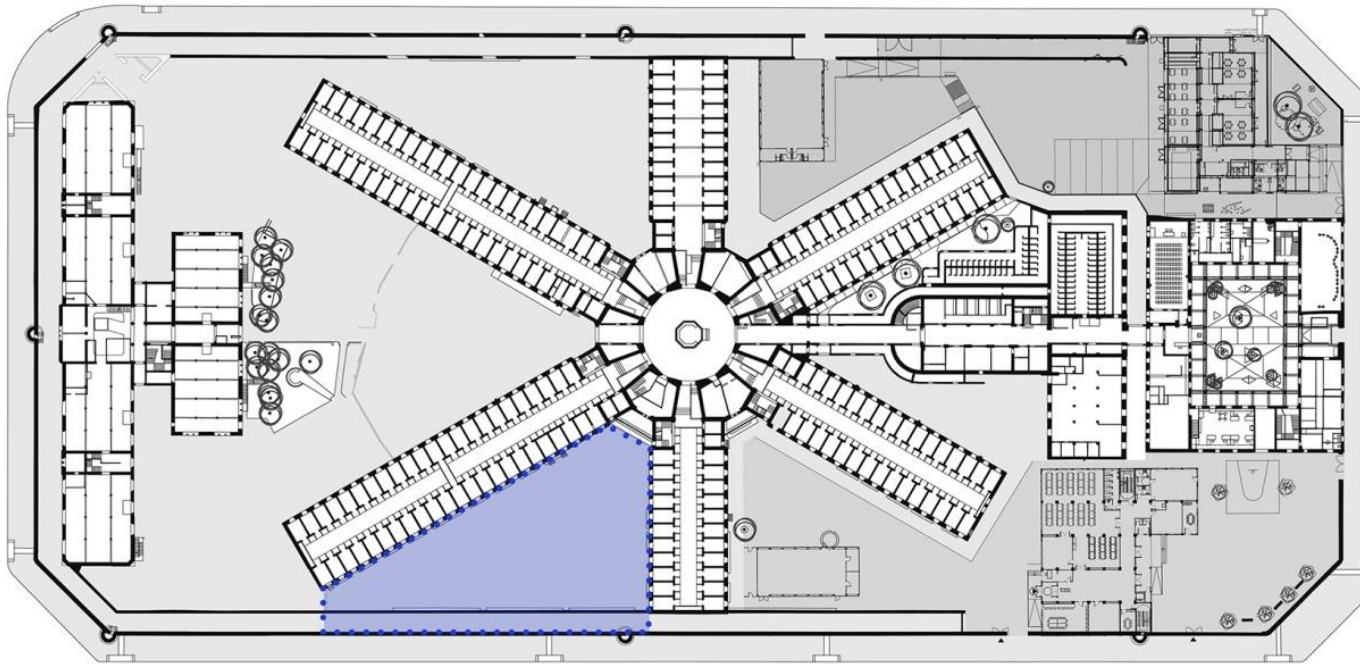

ESPAI PÚBLIC  
TIPUS INTERIOR ILLA





## ACTUACIONS A CURT TERMINI

### URBANITZACIÓ PROVISIONAL DEL PATI ENTRE LA 2a I LA 3a GALERIA

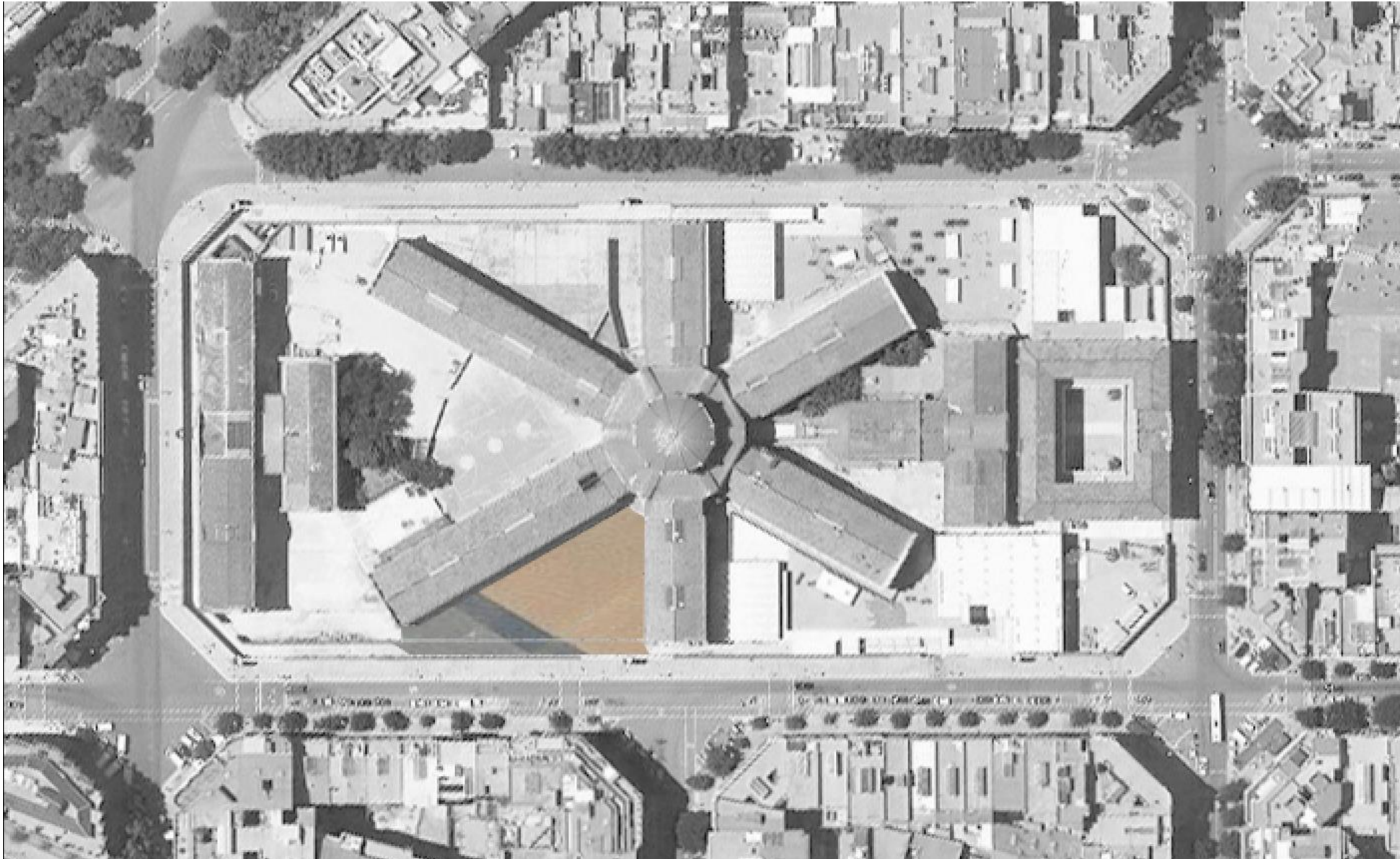

# Dinamització provisional de La Model

- Al llarg del 2022 a La Model s'han acollit **152 actes i activitats** de caràcter públic, gratuïtes i obertes a la ciutadania. Aquestes activitats (de caràcter social, cultural i/o comunitari) han estat promogudes per agents sense ànim de lucre i totes han compartit temàtica vinculada a la memòria i als drets humans, a la transformació del propi espai de La Model o bé a la vida comunitària del barri de l'Esquerra de l'Eixample.
- A més de les activitats, s'han fet **326 jornades de visites guiades i 58 portes obertes** (divendres tarda, dissabte tot el dia i diumenge matí).
- Des de l'1 de gener de 2022 fins al 30 de novembre de 2022 han visitat la Model **41.801 persones**. D'aquestes, **6.665 persones** hi han fet **visites guiades**. En **visites lliures**, han visitat la Model un total de **30.501 persones**. Pel què fa a les **visites guiades escolars**, han visitat la Model **4.635 estudiants**.
- Gairebé cada dia durant tot l'any la Model acull activitats d'entitats o projectes de territori. **Les sessions d'espai a entitats han ocupat 323 jornades**, aollint fins ara 8 entitats o projectes.
- El número total de rodatges aquest any a La Model ha sigut de **69**. La majoria d'aquests rodatges han format part de treballs acadèmics.



# Activitats destacades a La Model 2022

**Exposició “Dones en lluita”.** Exposició itinerant que conté informació relativa a la lluita pels drets fonamentals de les dones de diferents països.

**Exposició “20è Concurs de Pintura Assumpció Moncunill”.** Recull de treballs del concurs de pintura de les persones preses i educadores dels centres penitenciaris catalans. Promoguda pel Departament de Justícia de la Generalitat de Catalunya.

**Primavera Republicana:** Enguany va posar el focus en les dones republicanes, rebels i compromeses amb la lluita pels seus drets i les seves llibertats, que van lluitar i defensar els canvis durant la Segona República.

**Festival Simfònic:** Per primer any la Model ha estat espai del Festival Simfònic, que de forma simultània a Catalunya i Balears organitza 100 concerts de música de les escoles de música.

**Festival “48h Open House Bcn”.** Per cinquè any consecutiu l'antiga presó Model és l'edifici més visitat del festival (3.656 persones visiten l'edifici en un sol cap de setmana).



# Activitats destacades a La Model 2022

Durant el 2022 s'han organitzat diverses **presentacions de llibre**:

- **“A l'altra banda del mur”** de Raül Romeva
- **“Estás muerto y tu lo sabes”** de Gregorio Casamayor
- **“Hilda Agostini. Les armes de la raó d'una mestra republicana, protestant i maçona”** de Cèlia Cañellas i Rosa Toran
- **“Des de dins de mi”** de Lluís Maria Xirinacs
- **“La infancia de una transexual en la dictadura”** de Tania Navarro
- **“Dentro”** de Isabel Ruiz
- **“Sarajevo mon amour”** de Jovan Divjak
- **“Victimas Secundarias”** de Francisco Pardo
- **“Papers de Pau”** d'Arcadi Oliveres
- **“Una presó educadora”** de Jordi Enjuanes i Yanina Diaz.

Des de l'acte inaugural (21 de gener de 2018) la xifra de persones que han visitat o participat en activitats a la Model és de **207.398** i s'hi han organitzat **723 activitats**.





**CALENDARI**

# PROJECTE D'ORDENACIÓ 2022

## CALENDARI

2023

2024

2025

G F M A M J J A S O N D G F M A M J J A S O N D G F M A M J J A S O N D G F M A

TRANSFORMACIÓ DEFINITIVA

AVANTPROJECTE D'URBANITZACIÓ



MPGM



PLA ESPECIAL I DE MILLORA URBANA



LICITACIÓ CONCURS. FASE A.1

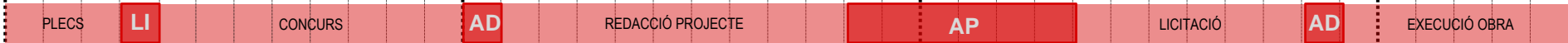

LICITACIÓ CONCURS. FASE A.2  
Memorial



ACT. CURT TERMINI

EXPOSICIÓ TRANSFORMACIÓ LA MODEL



PROJECTE PATI ENTRE 2ª-3ª GALERIA



PROJECTE PLANTA 1 EDIFICI ENTENÇA



AMPLIACIÓ RECORREGUT 3ª GALERIA





Gracies per la vostra atencio

