

Documentació gràfica

Projecte de millores al pati de l'escola Turó del Cargol

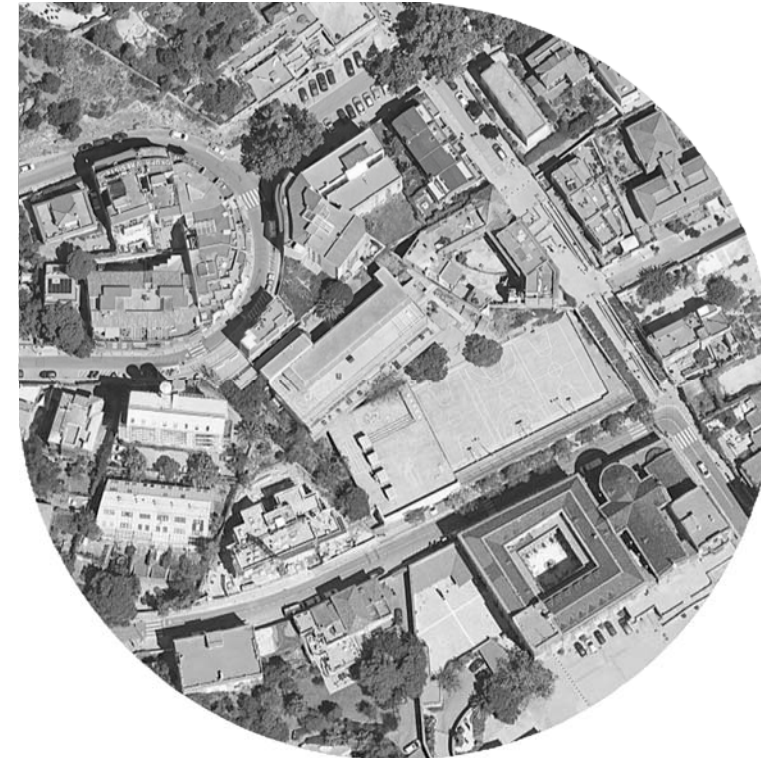

Autors del projecte
Bet Cantalops i Pere Ortega / José Luís Gil

→ saeta estudi

Documentació gràfica

- DG IN. Índex de la documentació gràfica
- TUR 01 Emplaçament i situació
- TUR 02 Estat actual coberta
- TUR 03 Estat actual pati
- TUR 04 Enderrocs
- TUR 05 Noves construccions
- TUR 06 Proposta, pati tranquil
- TUR 07 Proposta, pistes
- TUR 08A Actuació 01, pati tranquil
- TUR 08B Actuació 01, pati tranquil, cotes
- TUR 09A Actuació 02, sorral-coves
- TUR 09B Actuació 02, sorral-coves, cotes
- TUR 10A Actuació 03, pistes
- TUR 10B Actuació 03, pistes, cotes
- TUR 11 Actuació 04, talús
- TUR 12 Detall pèrgola
- TUR 13 Detall escala
- TUR 14 Detall caseta i equipaments

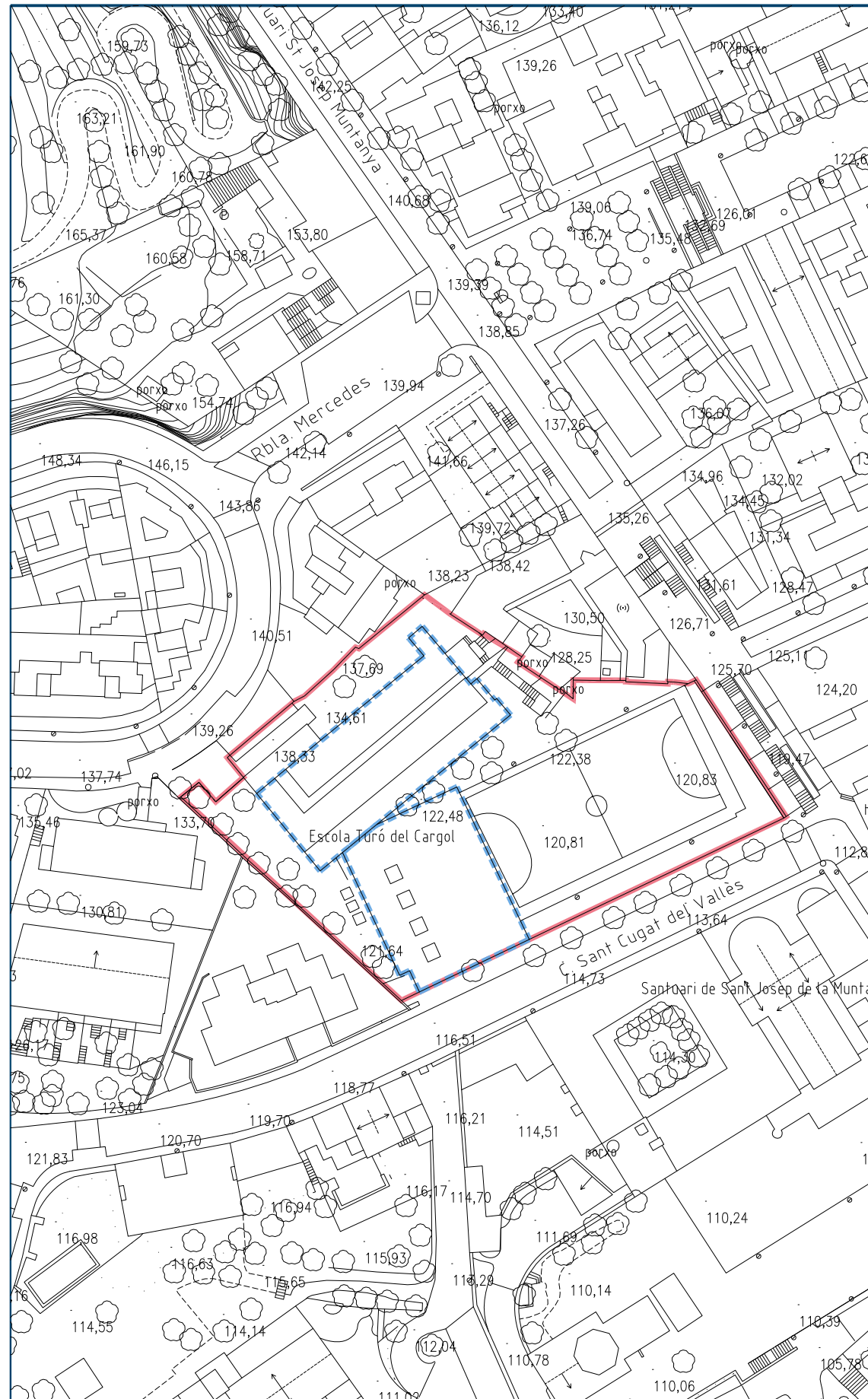

Emplaçament
1/1000

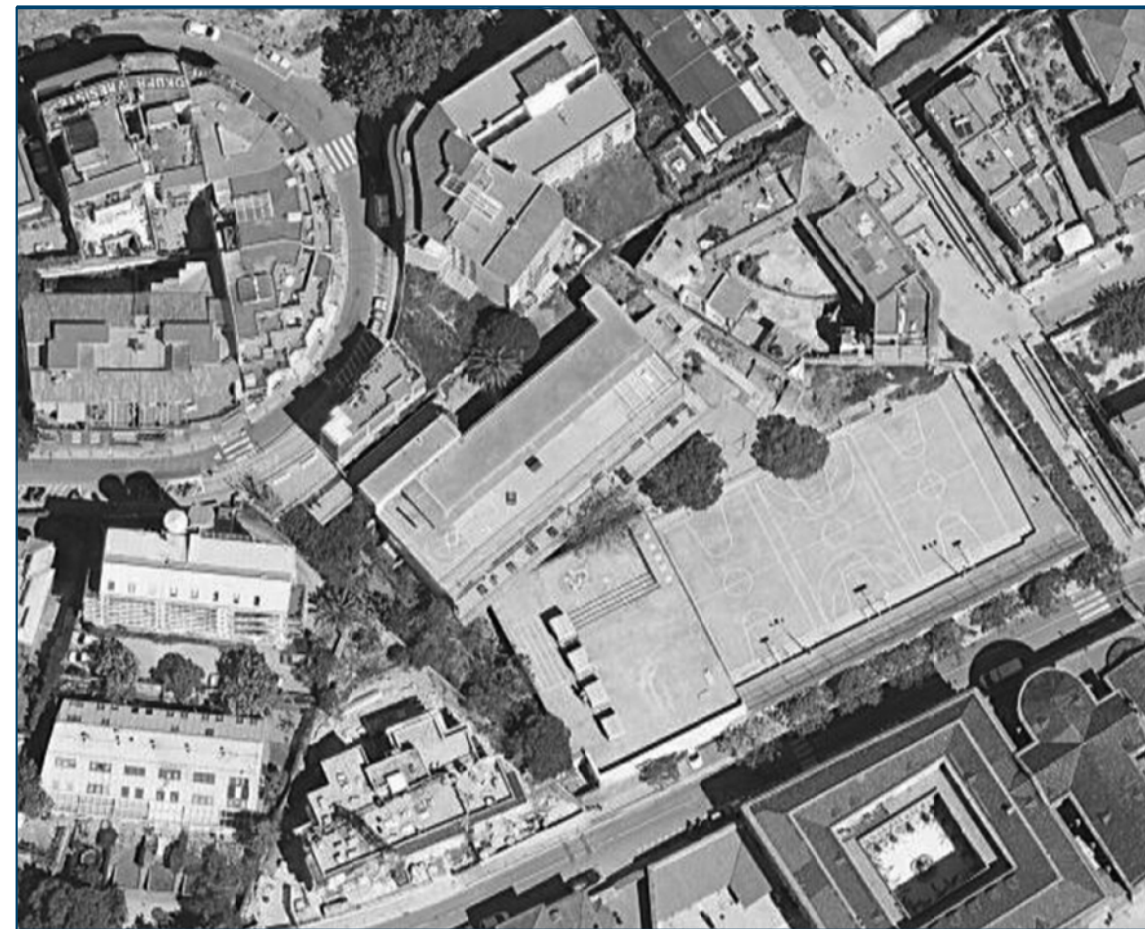

Fotografia Aèria

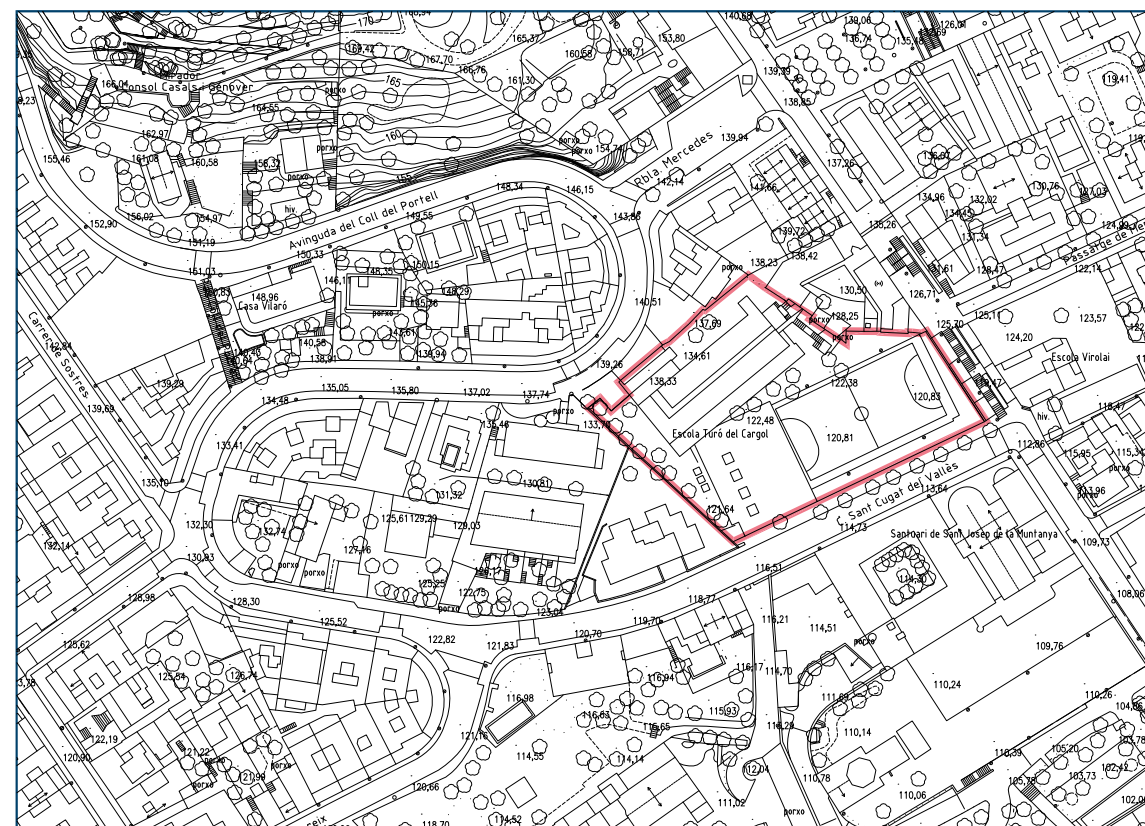

Situació
1/2000

Mapa

Llegenda

- Contorn edificis
- Contorn patis

Entrega	Data	Revisió

Redactor/a del projecte
Bet Cantallops, Pere Ortega → saeta estudi
José Luis Gil

Emplaçament
Avda Coll del Portell 56 (Dt 6: Gràcia)
 Coordenada UTM (H31, ED50)
ETRS89 (m): 429.165,476; 4.584.754,24
 Ref. catastral: 9249606DF2894G
 Full 1/1000: 421-01-22

Equipament
Escola Turó del Cargol

Títol de projecte
Renovació del pati,

Títol plànol
Emplaçament i situació

Estat
Projecte

Capítol

Escala A3 1/1.000 A1 1/500	Data 12/2022
---	------------------------

Plànol número
TUR_01



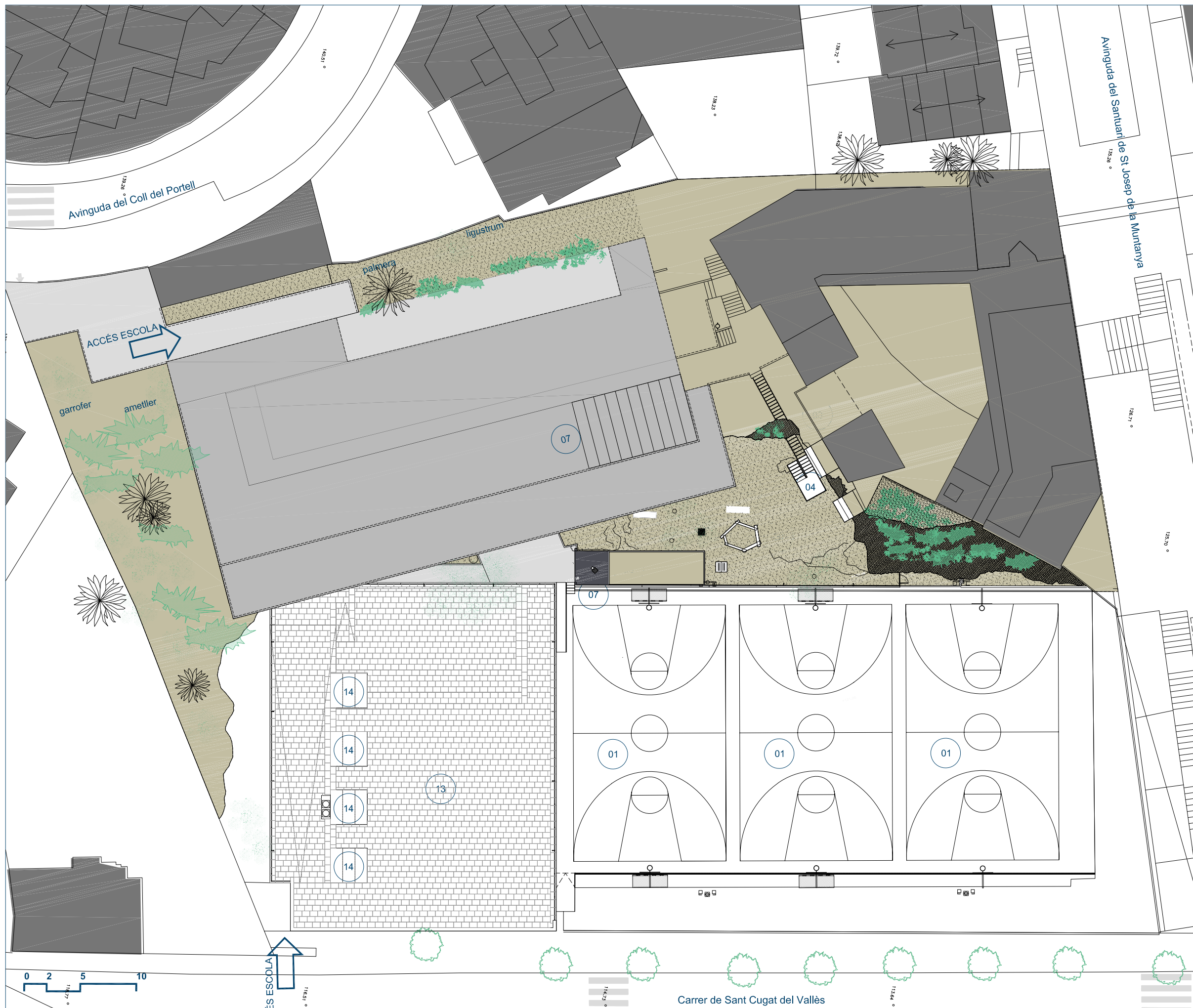

Llegenda

- 01, Pistes
- 02, Paret roca
- 03, Paret mamposteria
- 04, Escala
- 05, Pineda
- 06, Sorral
- 07, Font
- 08, Bancs
- 09, Jocs
- 10, Porxo
- 11, Rampa
- 12, Entrada menjador
- 13, Terrat
- 14, Lluernaris
- 15, Tental

Entrega	Data	Revisió

Redactor/a del projecte
Bet Cantallops, Pere Ortega → saeta estudi
José Luis Gil

Emplaçament
Avda Coll del Portell 56 (Dt 6: Gràcia)
 Coordenada UTM (H31, ED50)
ETRS89 (m): 429.165,476; 4.584.754,24
 Ref. cadastral: 9249606DF2894G
Full 1/1000: 421-01-22

Equipament
Escola Turó del Cargol

Títol de projecte
Renovació del pati,

Títol plànol
Estat actual Coberta

Estat
Projecte executiu

Capítol

Escala	Data
A3 1/300	04/04/2023
A1 1/150	

Plànol número
TUR_02

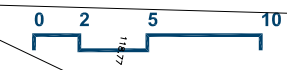

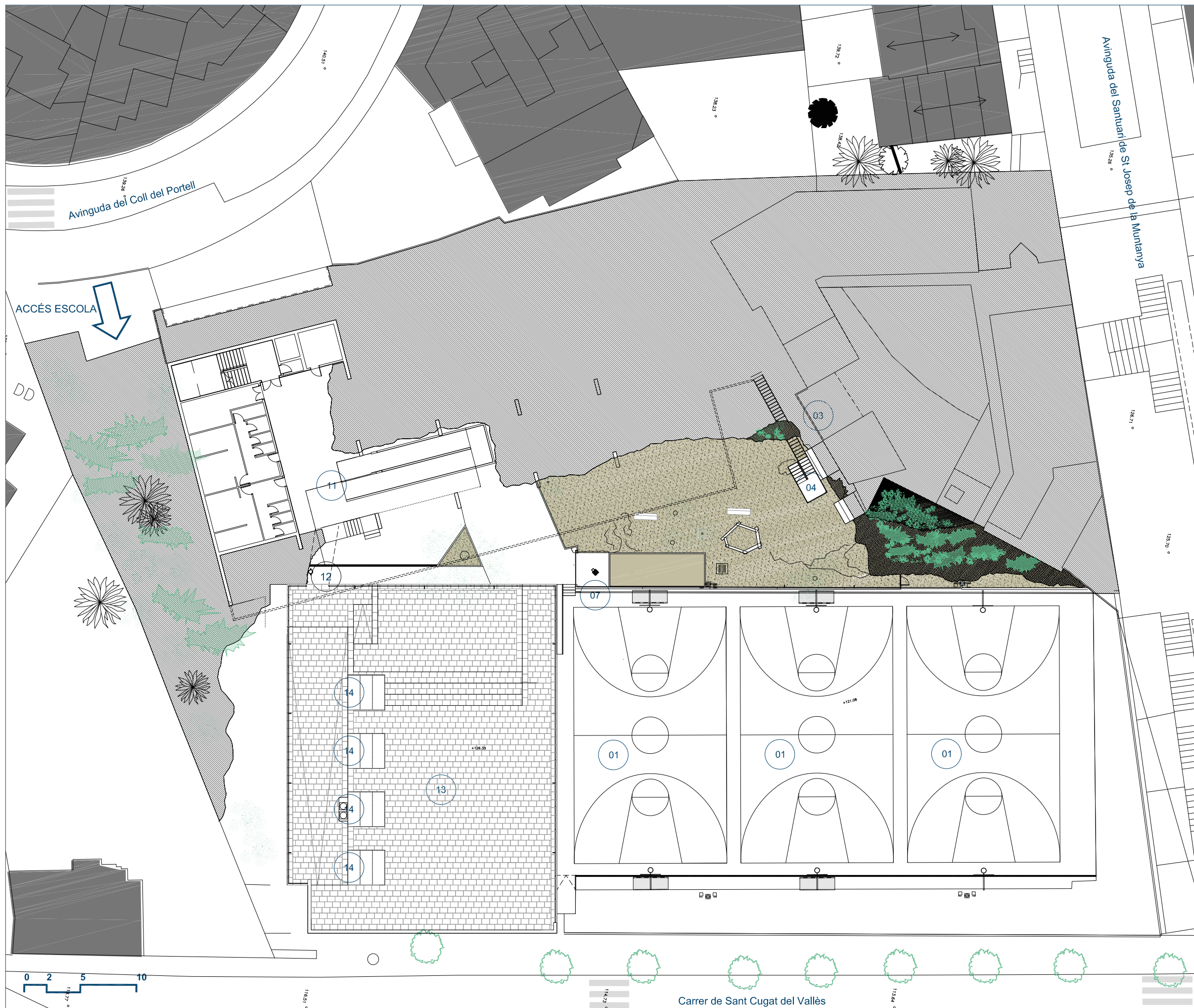

Llegenda

- 01, Pistes
- 02, Paret roca
- 03, Paret mamposteria
- 04, Escala
- 05, Pineda
- 06, Sorral
- 07, Font
- 08, Bancs
- 09, Jocs
- 10, Porxo
- 11, Rampa
- 12, Entrada menjador
- 13, Terrat
- 14, Lluernaris

Entrega	Data	Revisió

Redactor/a del projecte
Bet Cantallops, Pere Ortega → saeta estudi
José Luis Gil

Emplaçament
Avda Coll del Portell 56 (Dt 6: Gràcia)
 Coordenada UTM (H31, ED50)
ETRS89 (m): 429.165,476; 4.584.754,24
 Ref. cadastral: 9249606DF2894G
Full 1/1000: 421-01-22

Equipament
Escola Turó del Cargol

Títol de projecte
Renovació del pati,

Títol plànol
Estat actual, pati

Estat
Projecte executiu



Capítol

Escala	Data
A3 1/300	04/04/2023
A1 1/150	

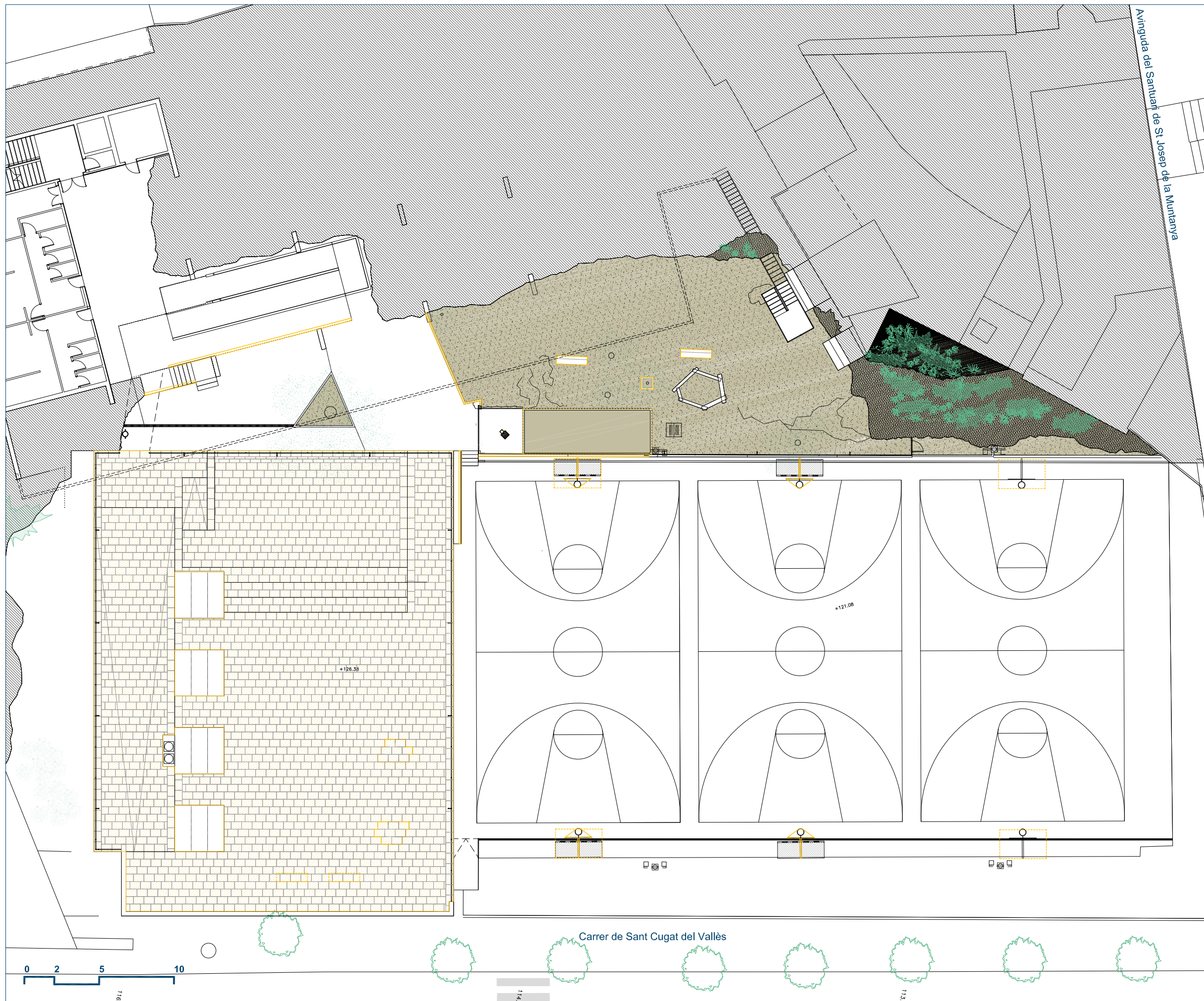
Plànol número
TUR_03



Llegenda

-  Retirada elements
-  Trasllet elements
-  Retirada puntual de paviment per a reparacions

Entrega	Data	Revisió

Redactor/a del projecte
Bet Cantallops, Pere Ortega → saeta estudi
José Luis Gil

Emplaçament
Avda Coll del Portell 56 (Dt 6: Gràcia)
 Coordenada UTM (H31, ED50)
ETRS89 (m): 429.165,476; 4.584.754,24
 Ref. cadastral: 9249606DF2894G
Full 1/1000: 421-01-22

Equipament
Escola Turó del Cargol

Títol de projecte
Renovació del pati,

Títol plànol
Enderrocs

Estat
Projecte executiu

Capítol



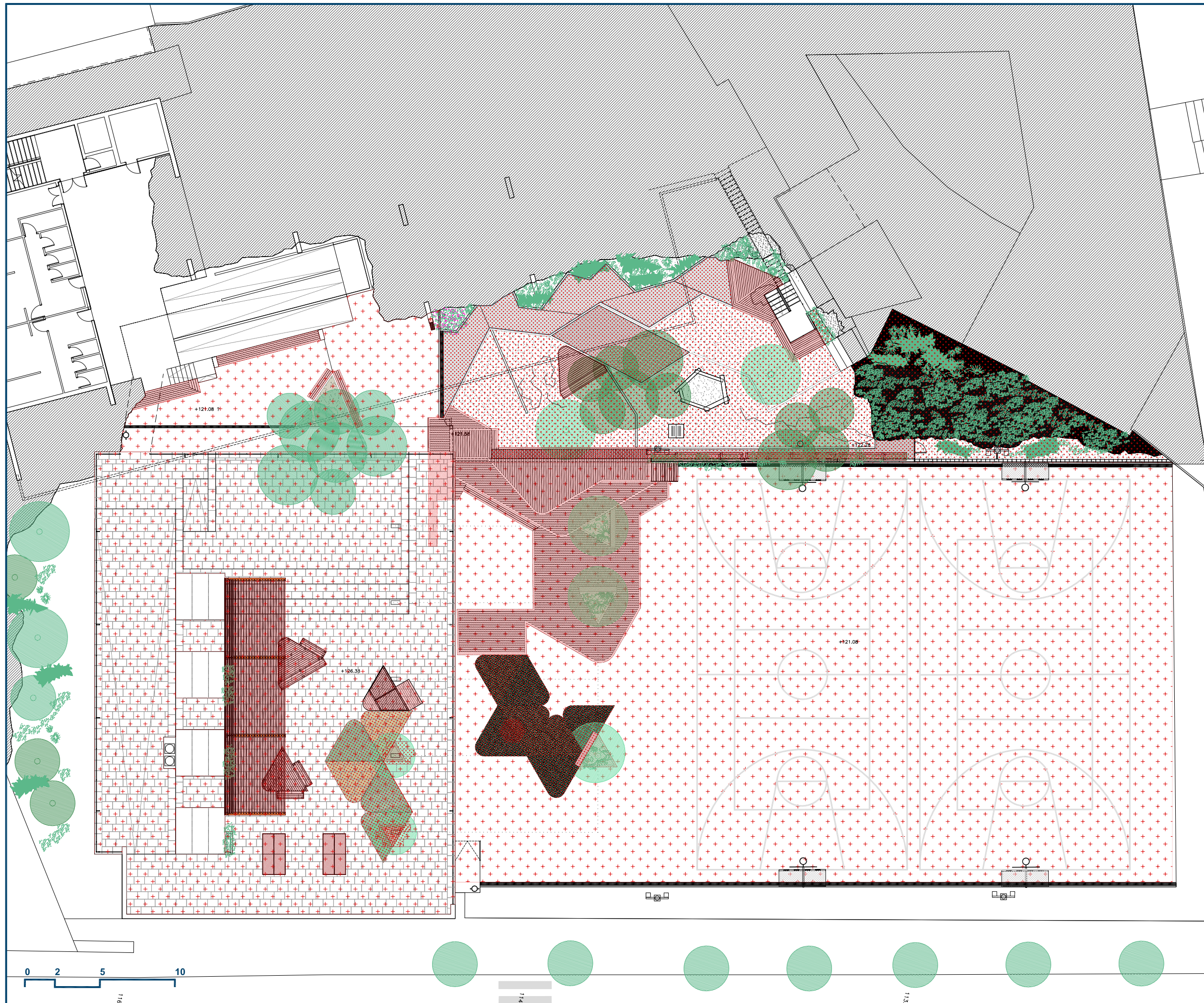

Escala	Data
A3 1/250	04/04/2023
A1 1/125	

Plànol número
TUR_04





Llegenda

-  Elements nous
-  Paviments nous
-  Reparació i consolidació general de topografia
-  Reparació puntual de fermes i paviments

Entrega	Data	Revisió

Redactor/a del projecte
Bet Cantallops, Pere Ortega → saeta estudi
José Luis Gil

Emplaçament
Avda Coll del Portell 56 (Dt 6: Gràcia)
 Coordenada UTM (H31, ED50)
ETRS89 (m): 429.165,476; 4.584.754,24
 Ref. cadastral: 9249606DF2894G
 Full 1/1000: 421-01-22

Equipament
Escola Turó del Cargol

Títol de projecte
Renovació del pati,

Títol plànol
Noves construccions

Estat
Projecte executiu

Capítol

Escala	Data
A3 1/250	04/04/2023
A1 1/125	

Plànol número
TUR_05



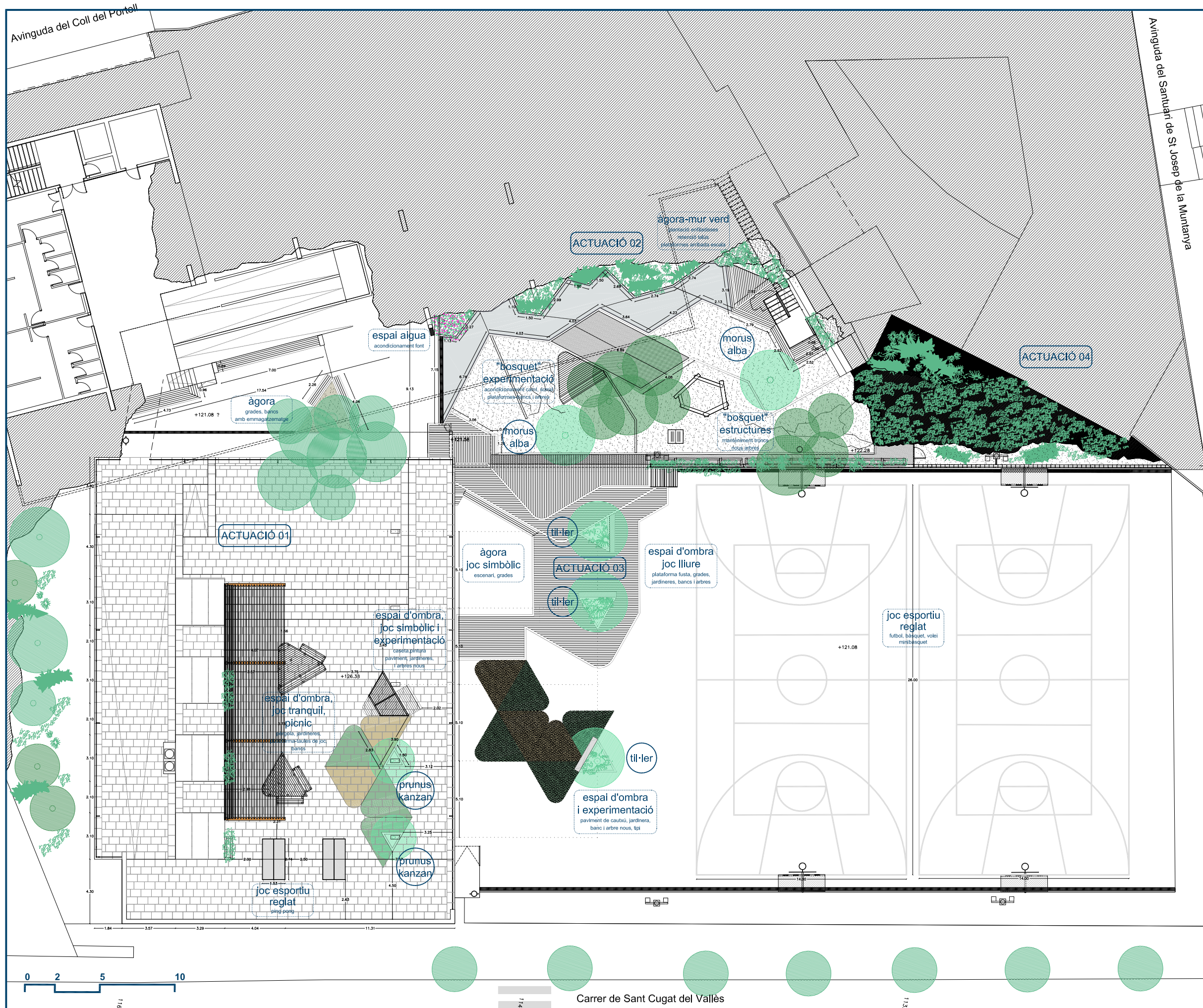

Legenda

ACTUACIÓ 01

Umbracle, plataformes, taules ping pong, paviment clar. Incorporació de jardineres, dues jardineres amb arbre petit sobre els pilars del menjador

ACTUACIÓ 02

Acondicionament de la pineda i els entorns de l'escala, trasllat del sorral, bancs amb emmagatzematge en la zona de la cova, trasllat i restauració de la font, plantació de dos arbres nous, eliminació de part de la barana entre pista i pineda, continuïtat entre les dues zones, incorporació de jardineres amb arbustives i enfiladisses

ACTUACIÓ 03

Plataforma pista, continuïtat amb la zona dels pins, plataformes en tres nivells, grades i bancs per seure, escenari, plantació de 2 arbres dins la plataforma, zona tova amb plantació d'un arbre i típi, acondicionament multiesports per a les dues pistes restants, cistelles bàsquet adaptables

ACTUACIÓ 04

Acondicionament del talús

Entrega	Data	Revisió

Redactor/a del projecte
Bet Cantallops, Pere Ortega → saeta estudi
José Luis Gil

Emplaçament
Avda Coll del Portell 56 (Dt 6: Gràcia)
 Coordenada UTM (H31, ED50)
ETRS89 (m): 429.165,476; 4.584.754,24
 Ref. cadastral: 9249606DF2894G
Full 1/1000: 421-01-22

Equipament
Escola Turó del Cargol

Títol de projecte
Renovació del pati,

Títol plànol
Planta pati tranquil

Estat
Projecte executiu

Capítol

Escala
 A3 1/250
 A1 1/125

Data
 04/04/2023

Plànol número
TUR_06



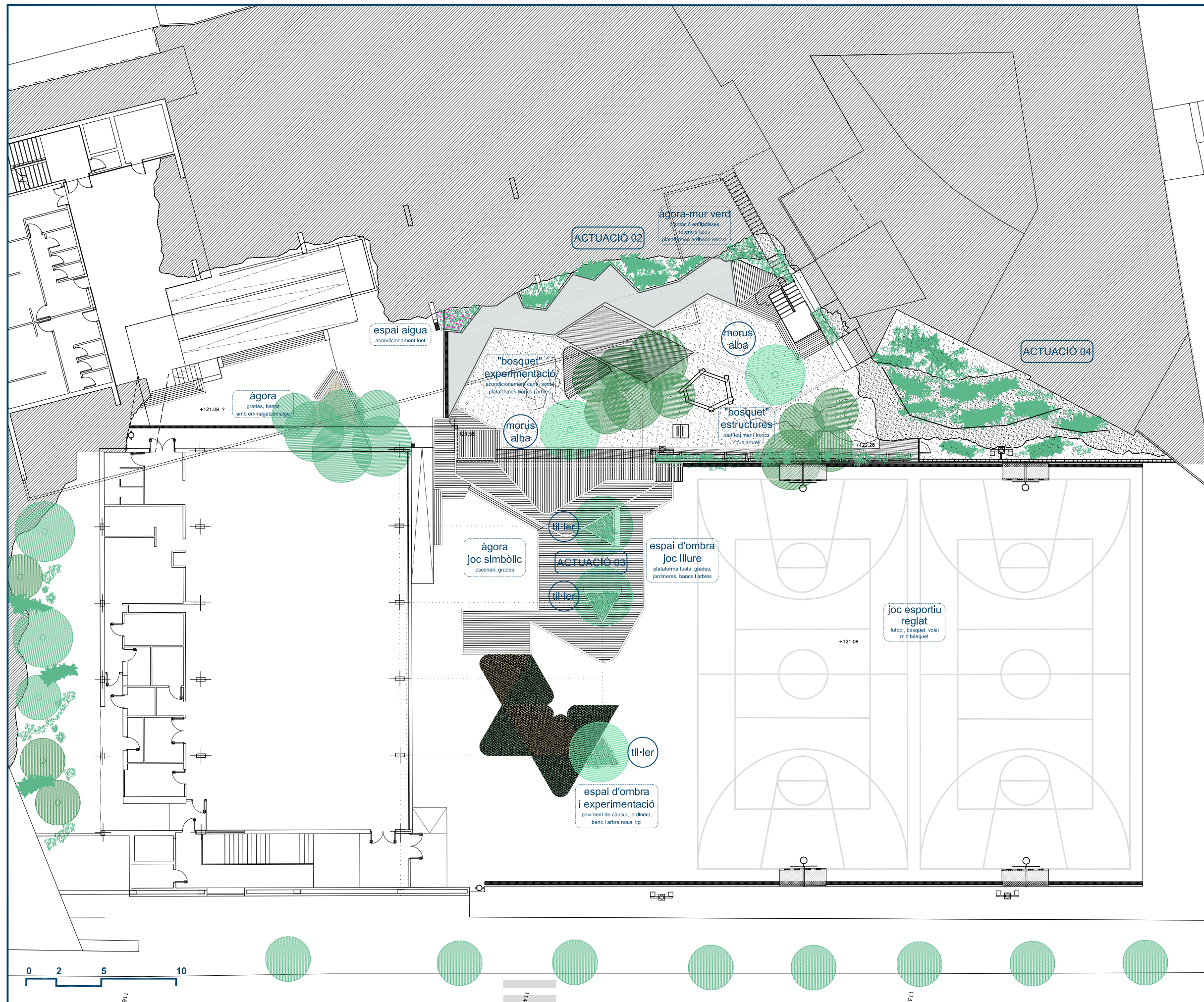

Legenda

ACTUACIÓ 01

Umbratge, plataformes, taules ping pong, paviment clar. Incorporació de jardineres, dues jardineres amb arbre petit sobre els pilars del menjador

ACTUACIÓ 02

Acondicionament de la pineda i els entorns de l'escala, trasllat del sorral, bancs amb emmagatzematge en la zona de la cova, trasllat i restauració de la font, plantació de dos arbres nous, eliminació de part de la barana entre pista i pineda, continuïtat entre les dues zones, incorporació de jardineres amb arbustives i enfiladisses

ACTUACIÓ 03

Plataforma pista, continuïtat amb la zona dels pins, plataformes en tres nivells, grades i bancs per seure, escenari, plantació de 2 arbres dins la plataforma, zona tova amb plantació d'un arbre i típi, acondicionament multiesports per a les dues pistes restants, cistelles bàsquet adaptables

ACTUACIÓ 04

Acondicionament del talús

Entrega	Data	Revisió

Redactor/a del projecte
Bet Cantallops, Pere Ortega → saeta estudi José Luis Gil

Emplaçament
Avda Coll del Portell 56 (Dt 6: Gràcia)
 Coordenada UTM (H31, ED50)
ETRS89 (m): 429.165,476; 4.584.754,24
 Ref. cadastral: 9249606DF2894G
Full 1/1000: 421-01-22

Equipament
Escola Turó del Cargol

Títol de projecte
Renovació del pati,

Títol plànol
Planta pistes

Estat
Projecte executiu

Capítol

Escala
 A3 1/250
 A1 1/125

Data
 04/04/2023

Plànol número
TUR_07



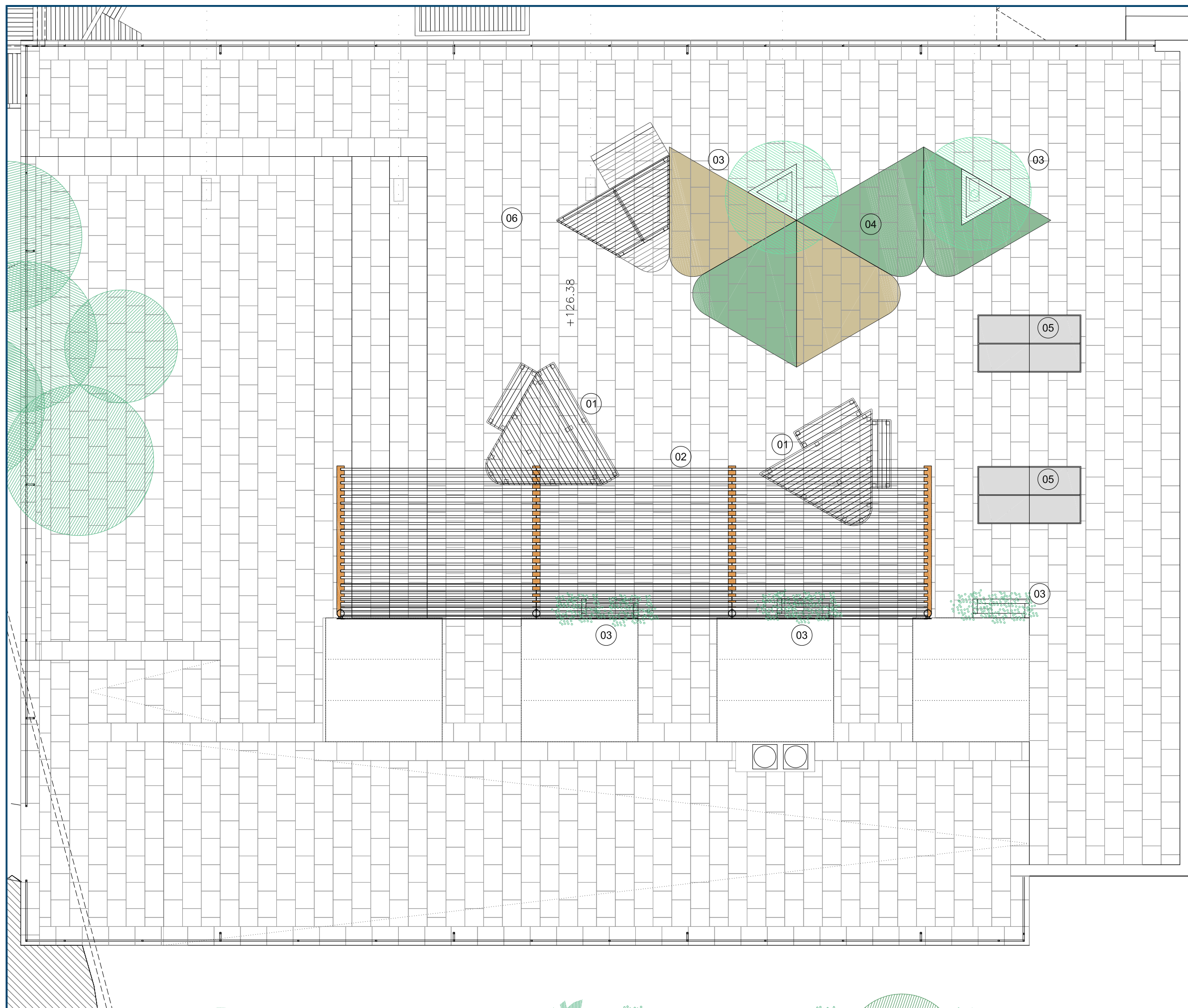

Legenda

01, Plataformes

Creació de plataformes i graons d'ecotravessa amb bancs per a joc tranquil

02, Pèrgola

Estructura ancorada als volums de formigó, biguetes de fusta

03, Vegetació

Formació de jardineres amb ecotravessa sobre pilars del menjador per a arbres de petit port amb aportació de substrat

Jardineres adossades als volums de formigó amb plantació d'arbustives.

04, Pintura paviment

Pintat de paviment amb colors clars per a minimitzar l'absorció de calor, al voltant de les jardineres

05, Equipament

Taules de ping pong per a exterior antivandàliques

06, Paviment existent

Reparacions puntuals del paviment existent

Entrega	Data	Revisió

Redactor/a del projecte
Bet Cantallops, Pere Ortega → saeta estudi
José Luis Gil

Emplaçament
Avda Coll del Portell 56 (Dt 6: Gràcia)
 Coordenada UTM (H31, ED50)
ETRS89 (m): 429.165,476; 4.584.754,24
 Ref. cadastral: 9249606DF2894G
Full 1/1000: 421-01-22

Equipament
Escola Turó del Cargol

Títol de projecte
Renovació del pati,

Títol plànol
Actuació 01, pati tranquil

Estat
Projecte executiu

Capítol

Escala A3 1/100 A1 1/50	Data 04/04/2023
--------------------------------------	---------------------------

Plànol número
TUR_08A



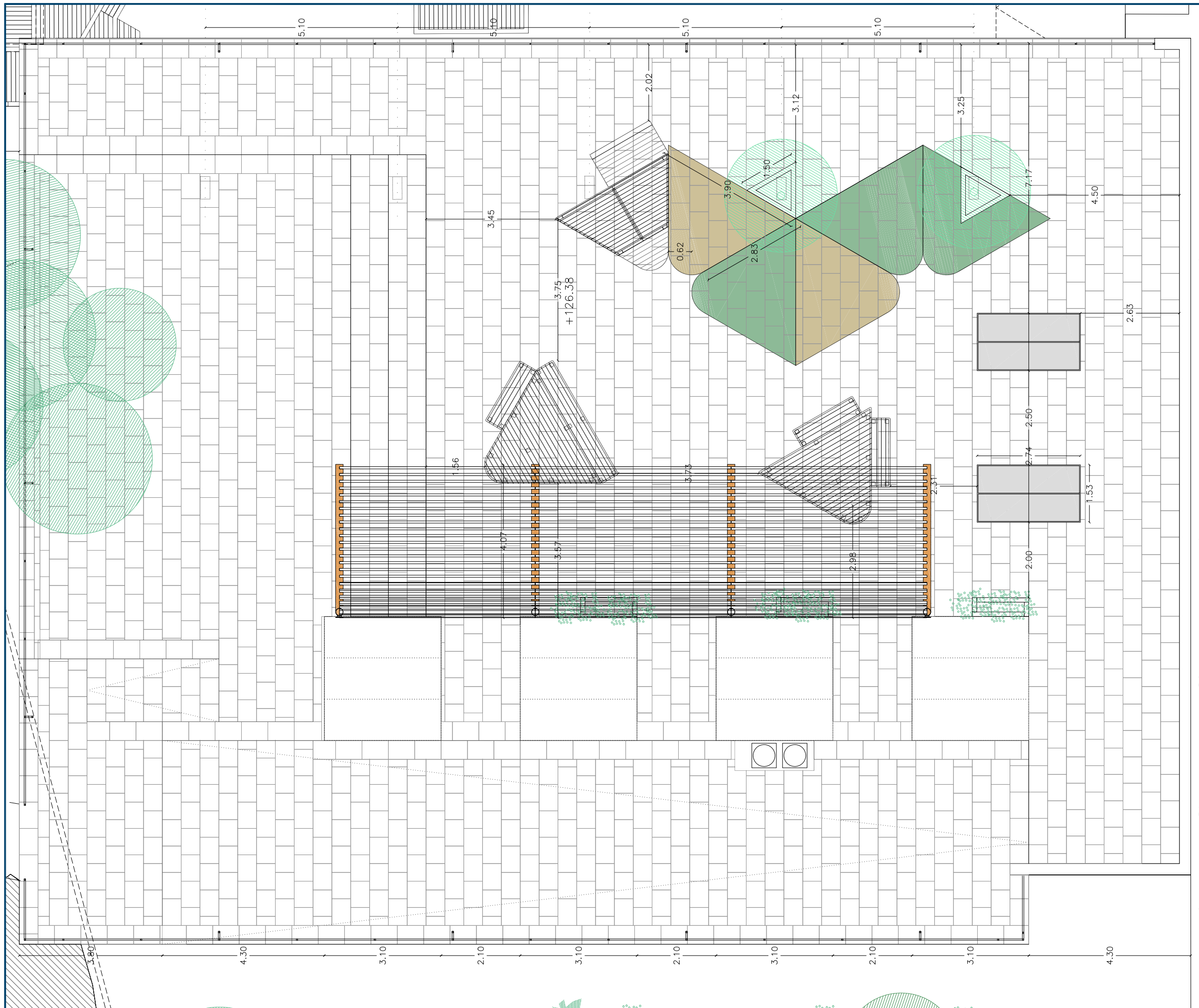

Llegenda

- 01, Plataformes**
Creació de plataformes i graons d'ecotraversa amb bancs per a joc tranquil
- 02, Pèrgola**
Estructura ancorada als volums de formigó, biguetes de fusta
- 03, Vegetació**
Formació de jardineres amb ecotraversa sobre pilars del menjador per a arbres de petit port amb aportació de substrat
Jardineres adossades als volums de formigó amb plantació d'arbustives.
- 04, Pintura paviment**
Pintat de paviment amb colors clars per a minimitzar l'absorció de calor, al voltant de les jardineres
- 05, Equipament**
Taules de ping pong per a exterior antivandàliques
- 06, Paviment existent**
Reparacions puntuals del paviment existent

Entrega	Data	Revisió

Redactor/a del projecte
Bet Cantallops, Pere Ortega → saeta estudi
José Luis Gil

Emplaçament
Avda Coll del Portell 56 (Dt 6: Gràcia)
 Coordenada UTM (H31, ED50)
ETRS89 (m): 429.165,476; 4.584.754,24
 Ref. cadastral: 9249606DF2894G
Full 1/1000: 421-01-22

Equipament
Escola Turó del Cargol

Títol de projecte
Renovació del pati,

Títol plànoi
Actuació 01, pati tranquil, cotes

Estat
Projecte executiu

Capítol

Escala **Data**
 A3 1/100 04/04/2023
 A1 1/50

Plànoi número
TUR_08B



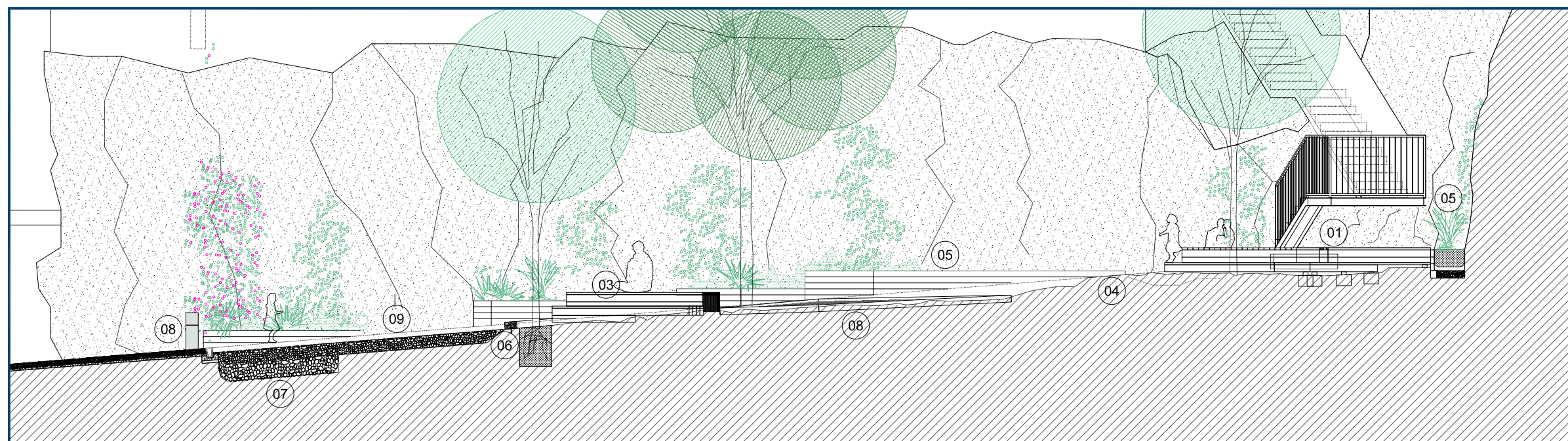
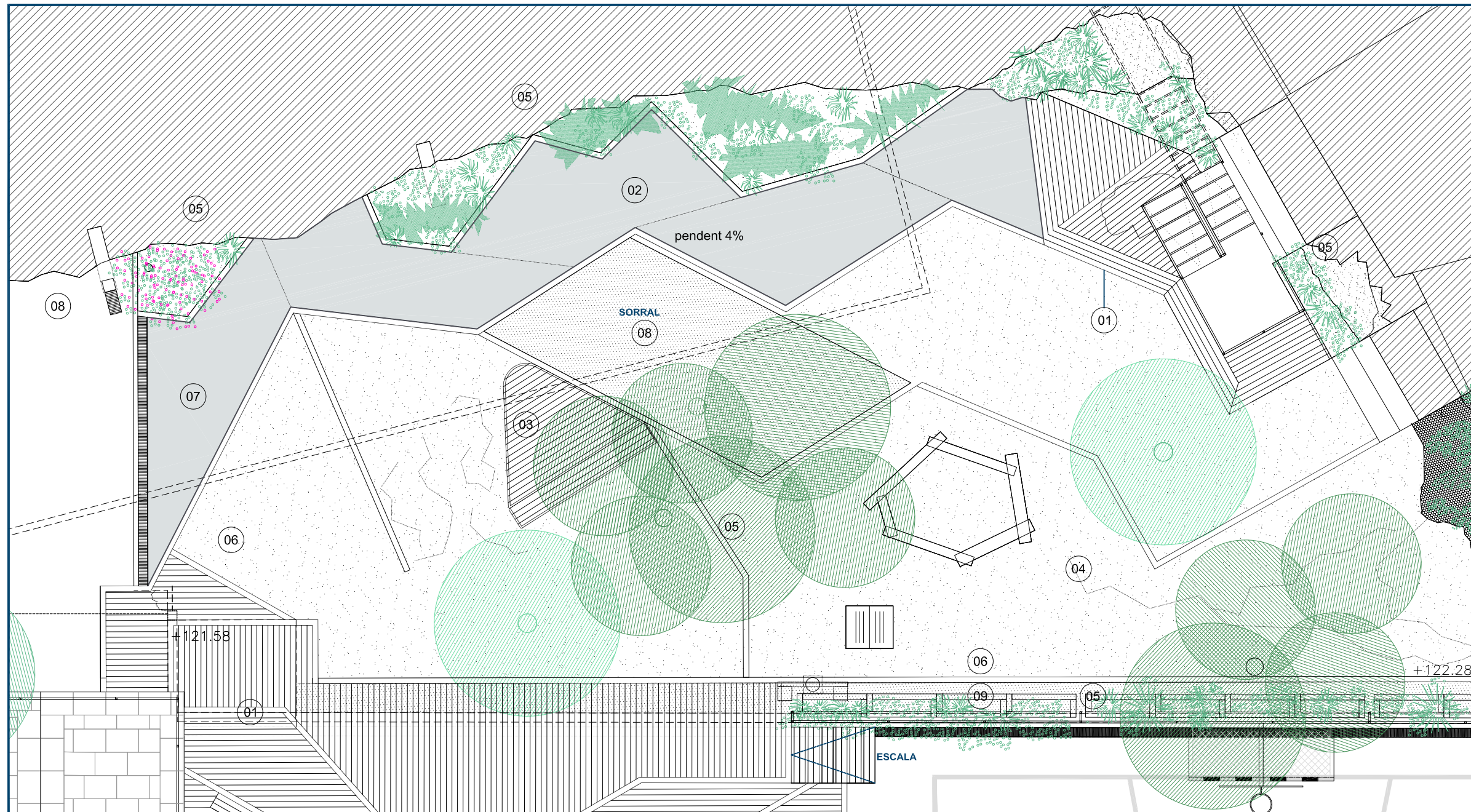

Legenda

01, Plataformes i graons

Creació de plataformes i graons d'ecotravessa per a acondicionar l'entorn de l'escala

Aportació de terres i plantació d'arbustives en el límit amb el penyassegat

02, Paviment terra-climent amb base de zahorra

Per a facilitar la connexió entre l'escala i l'entrada al menjador, encintat d'ecotravessa

03, Plataformes

Plataformes de fusta formant espais de joc, àgora i bancs incorporades en el recorregut de baixada

04, Condicionament del terreny

Aportació de terres, compactació i condicionament de terres

05, Vegetació

Manteniment de l'arbrat

Formació de jardineres amb ecotravessa i aportació de substrat

Plantació d'arbustives en el perímetre de la rampa

06, Resolució d'encontres

Encintats per a contenir els paviments tous existents

07, Recollida d'aigües

SUDS i recollida d'aigua superficial d'aigua amb connexió amb la xarxa existent

08, Trasllet del sorral, trasllat de la font

09, Paviment terra-climent amb base de zahorra

Entrega	Data	Revisió

Redactor/a del projecte
Bet Cantalops, Pere Ortega → saeta estudi
José Luis Gil

Emplaçament
Avda Coll del Portell 56 (Dt 6: Gràcia)
 Coordinada UTM (H31, ED50)
 ETRS89 (m): 429.165,476; 4.584.754,24
 Ref. cadastral: 9249606DF2894G
 Full 1/1000: 421-01-22

Equipament
Escola Turó del Cargol

Títol de projecte
Renovació del pati,

Títol plànol
Actuació 2, sorral-coves

Estat
Projecte executiu

Capítol

Escala	Data
A3 1/300	04/04/2023
A1 1/150	

Plànol número
TUR_09A



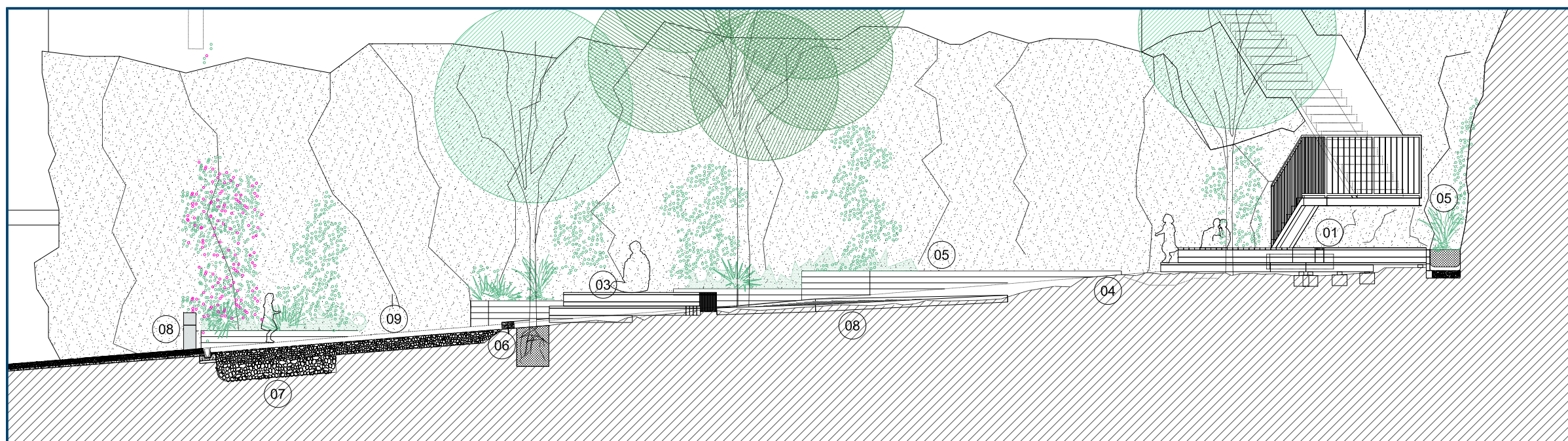
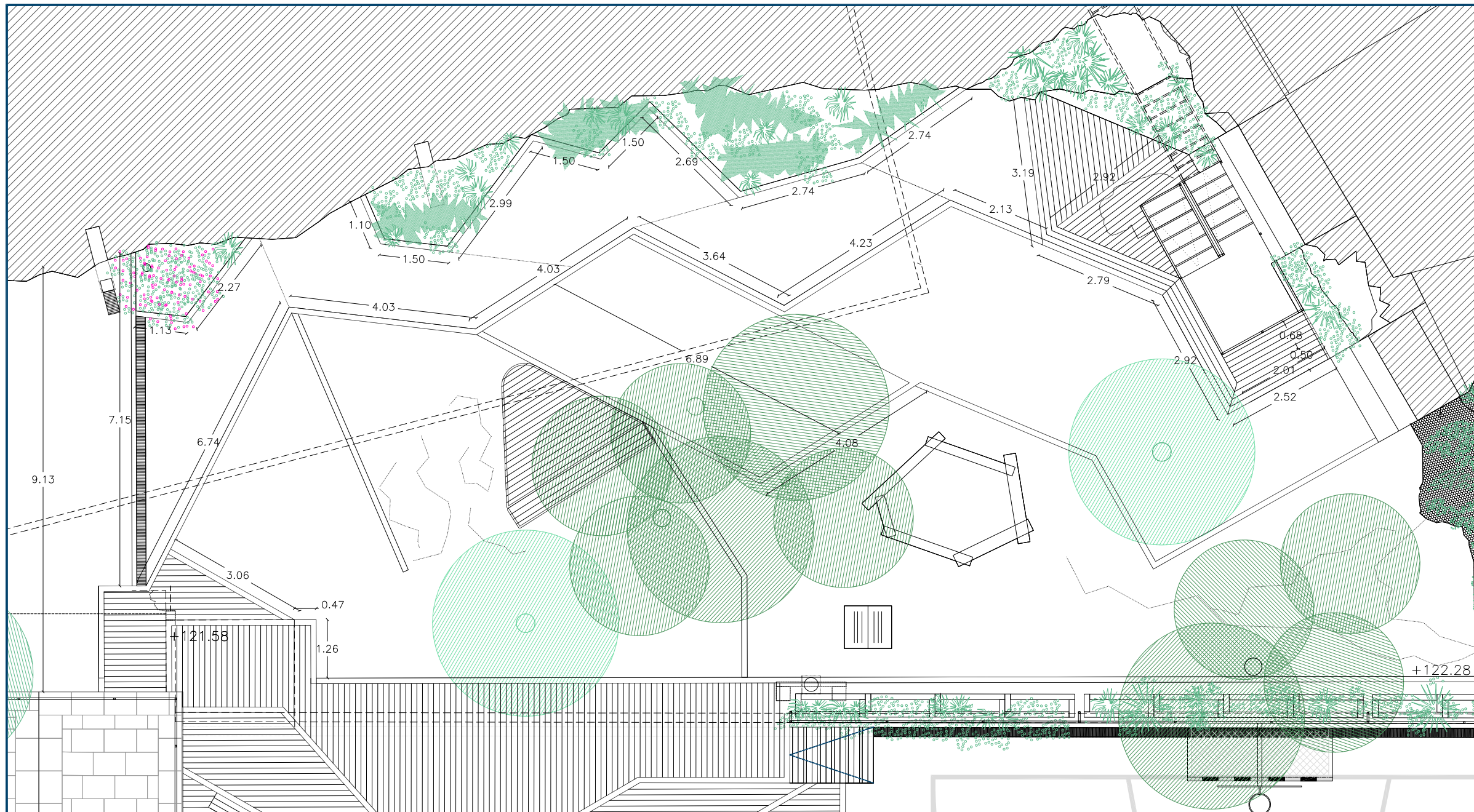

Llegenda

01, Plataformes i graons

Creació de plataformes i graons d'ecotravessa per a acondicionar l'entorn de l'escala

Aportació de terres i plantació d'arbustives en el límit amb el penyassegat

02, Paviment terra-climent amb base de zahorra

Per a facilitar la connexió entre l'escala i l'entrada al menjador, encintat d'ecotravessa

03, Plataformes

Plataformes de fusta formant espais de joc, àgora i bancs incorporades en el recorregut de baixada

04, Condicionament del terreny

Aportació de terres, compactació i condicionament de terres

05, Vegetació

Manteniment de l'arbrat

Formació de jardineres amb ecotravessa i aportació de substrat

Plantació d'arbustives en el perímetre de la rampa

06, Resolució d'encontres

Encintats per a contenir els paviments tous existents

07, Recollida d'aigües

SUDS i recollida d'aigua superficial d'aigua amb connexió amb la xarxa existent

08, Trasllet del sorral, trasllat de la font

09, Paviment terra-climent amb base de zahorra

Entrega	Data	Revisió

Redactor/a del projecte
Bet Cantallops, Pere Ortega → saeta estudi
José Luis Gil

Emplaçament
Avda Coll del Portell 56 (Dt 6: Gràcia)
 Coordenada UTM (H31, ED50)
ETRS89 (m): 429.165,476; 4.584.754,24
 Ref. cadastral: 9249606DF2894G
Full 1/1000: 421-01-22

Equipament
Escola Turó del Cargol

Títol de projecte
Renovació del pati,

Títol plànol
Actuació 2, sorral-coves, cotes

Estat
Projecte executiu

Capítol

Escala
 A3 1/300
 A1 1/150

Data
 04/04/2023

Plànol número
TUR_09B



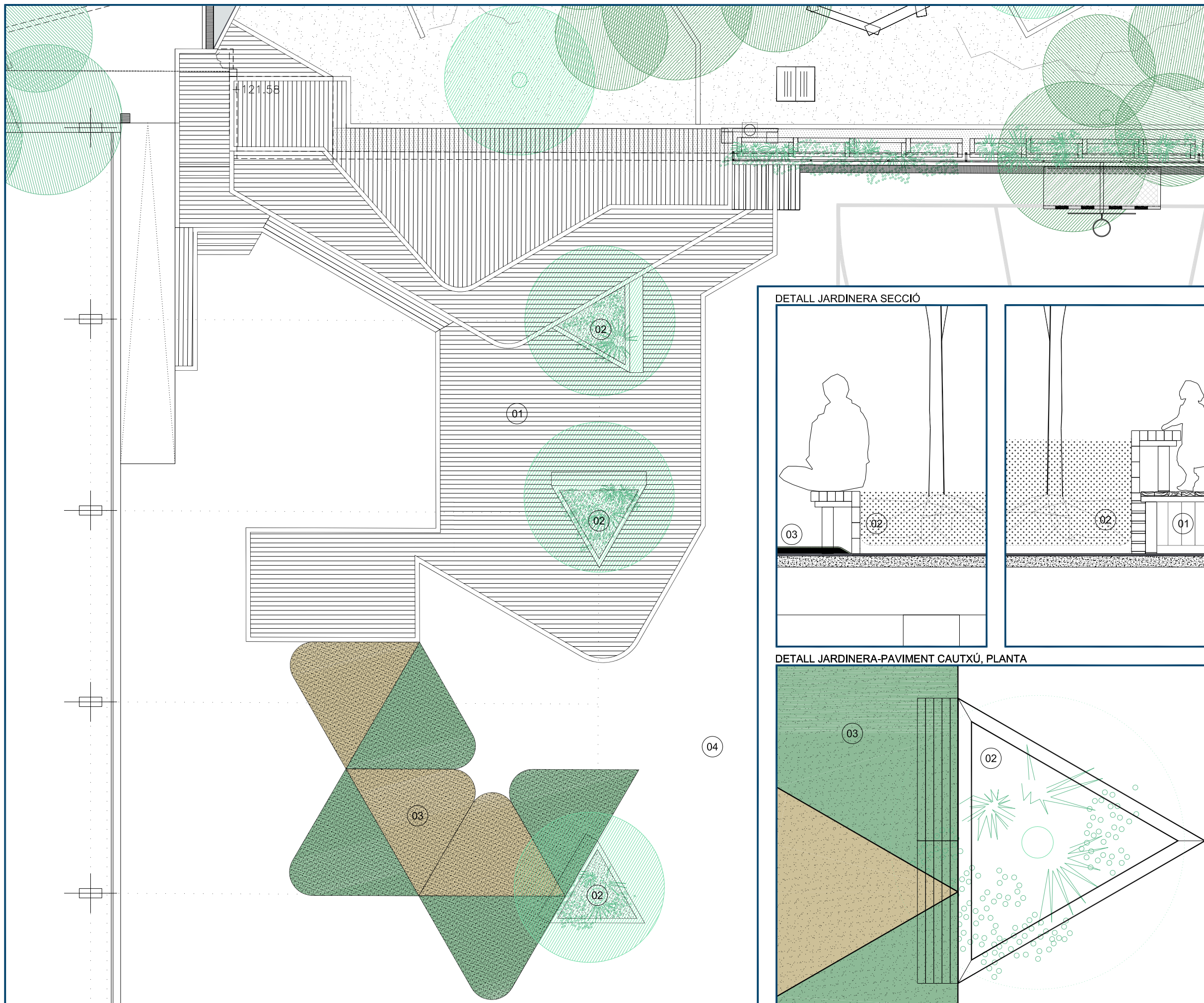

Legenda

- 01, Plataformes i graons**
 Creació de plataformes i graons d'ecotravessa per a acondicionar sobre la pista.
 Reparació del paviment de la pista.
 Impermeabilització sota la plataforma
- 02, Jardineres**
 Formació de jardineres sobre els pilars del pàrquing amb paret de toxo en la part inferior, arrebossada i impermeabilitzada i amb ecotravessa per sobre de la cota de la plataforma.
 Formació de banc
 Geotèxtil
 Aportació de terra vegetal per a plantació
 Subministrament i plantació arbres de petit port
- 03, Paviment de cautxú**
 Capa esmorteïdora per a paviment continu de cautxú reciclat
 Capa d'acabat de paviment continu de cautxú reciclat mínim dos colors a escollir per la DF
 Impermeabilització sota el paviment de cautxú
- 04, Reparació del paviment de la pista**
 Obertura de junts per a l'evacuació d'aigua de les superfícies en depressió.
 Reparació i impermeabilització de junts
 Neteja i reparació de canals i elements de la xarxa d'evacuació

Entrega	Data	Revisió

Redactor/a del projecte
Bet Cantallops, Pere Ortega → saeta estudi
José Luis Gil

Emplaçament
Avda Coll del Portell 56 (Dt 6: Gràcia)
 Coordinada UTM (H31, ED50)
ETRS89 (m): 429.165,476; 4.584.754,24
 Ref. cadastral: 9249606DF2894G
Full 1/1000: 421-01-22

Equipament
Escola Turó del Cargol

Títol de projecte
Renovació del pati,

Títol plànol
Actuació 3, pistes

Estat
Projecte executiu

Capítol

Escala
 A3 1/100
 A1 1/50

Data
 04/04/2023

Plànol número
TUR_10A

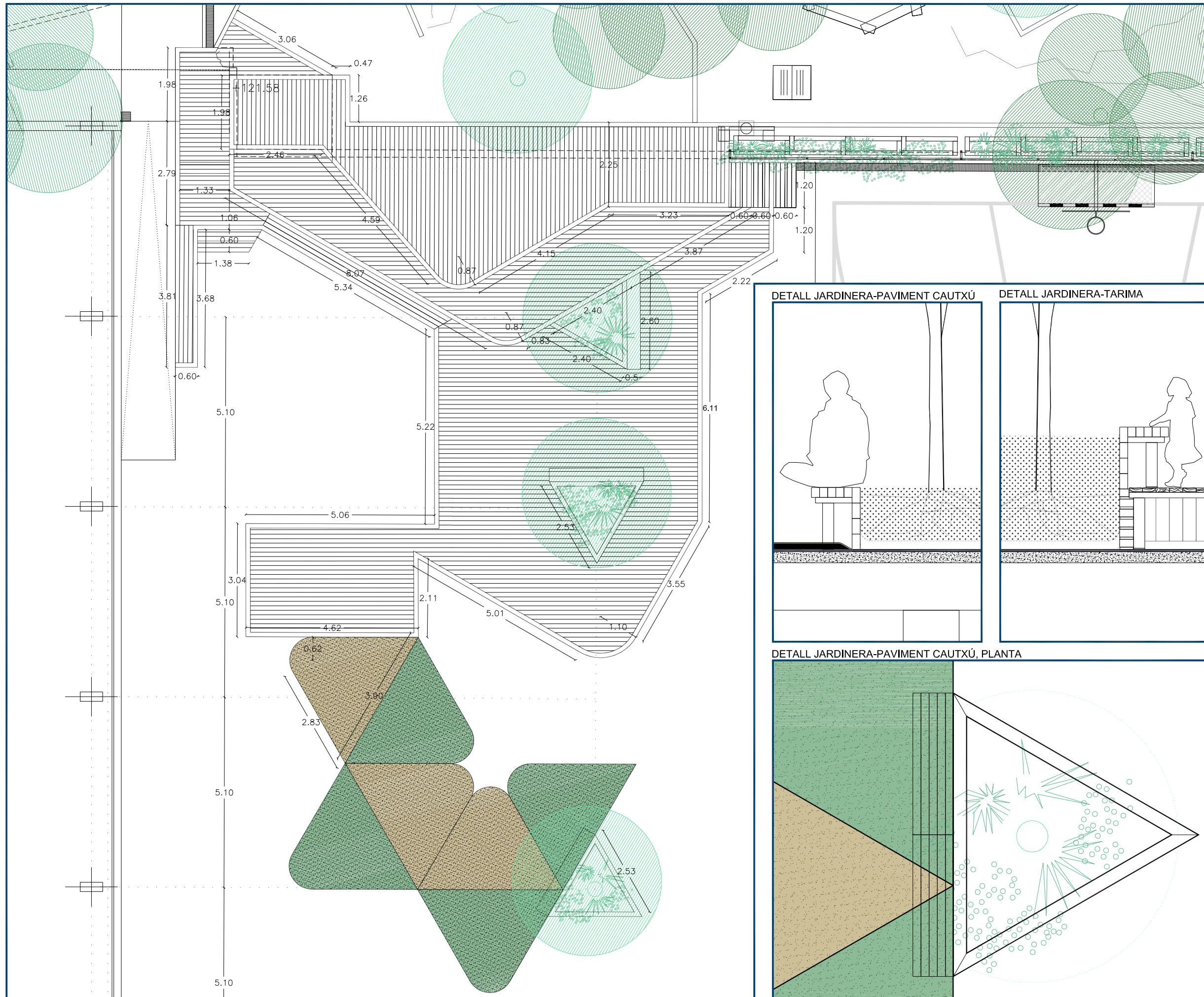

Legenda

01, Plataformes i graons

Creació de plataformes i graons d'ecotravessa per a acondicionar sobre la pista.

Reparació del paviment de la pista.

Impermeabilització sota la plataforma

02, Jardineres

Formació de jardineres sobre els pilars del pàrquing amb parets de totxo en la part inferior, arrebossada i impermeabilitzada i amb ecotravessa per sobre de la cota de la plataforma.

Formació de banc

Geotèxtil

Aportació de terra vegetal per a plantació

Subministrament i plantació arbres de petit port

03, Paviment de cautxú

Capa esmorteïdora per a paviment continu de cautxú reciclat

Capa d'acabat de paviment continu de cautxú reciclat mínim dos colors a escollir per la DF

Impermeabilització sota el paviment de cautxú

04, Reparació del paviment de la pista

Obertura de junts per a l'evacuació d'aigua de les superfícies en depressió.

Reparació i impermeabilització de junts

Neteja i reparació de canals i elements de la xarxa d'evacuació

Entrega	Data	Revisió

Redactor/a del projecte
Bet Cantallops, Pere Ortega → saeta estudi
José Luis Gil

Emplaçament
Avda Coll del Portell 56 (Dt 6: Gràcia)
 Coordenada UTM (H31, ED50)
ETRS89 (m): 429.165,476; 4.584.754,24
 Ref. cadastral: 9249606DF2894G
Full 1/1000: 421-01-22

Equipament
Escola Turó del Cargol

Títol de projecte
Renovació del pati,

Títol plànol
Actuació 3, pistes, cotes

Estat
Projecte executiu

Capítol

Escala
 A3 1/100
 A1 1/50

Data
 04/04/2023

Plànol número
TUR_10B

SECCIÓ GENERAL

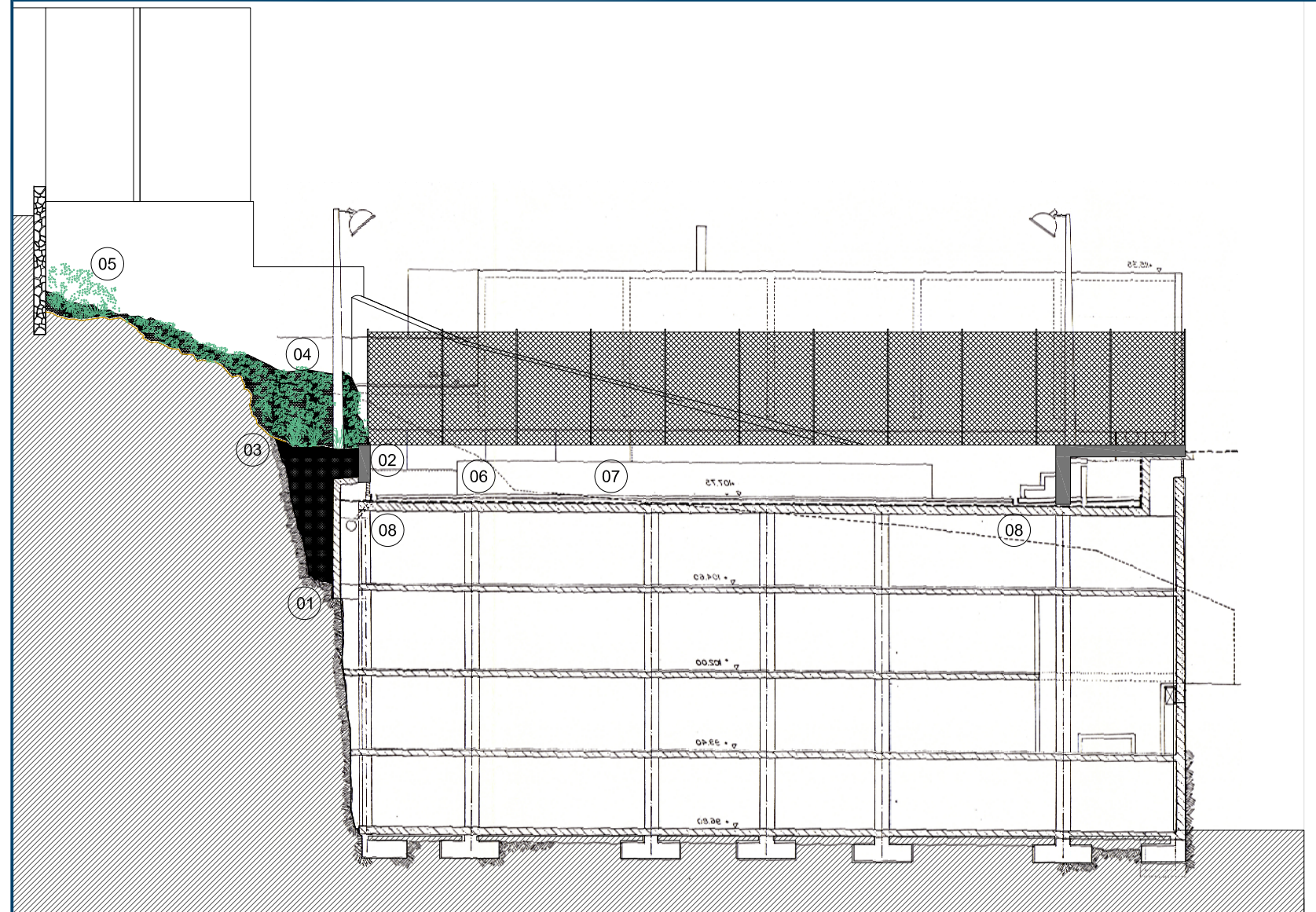

PLANTA GENERAL

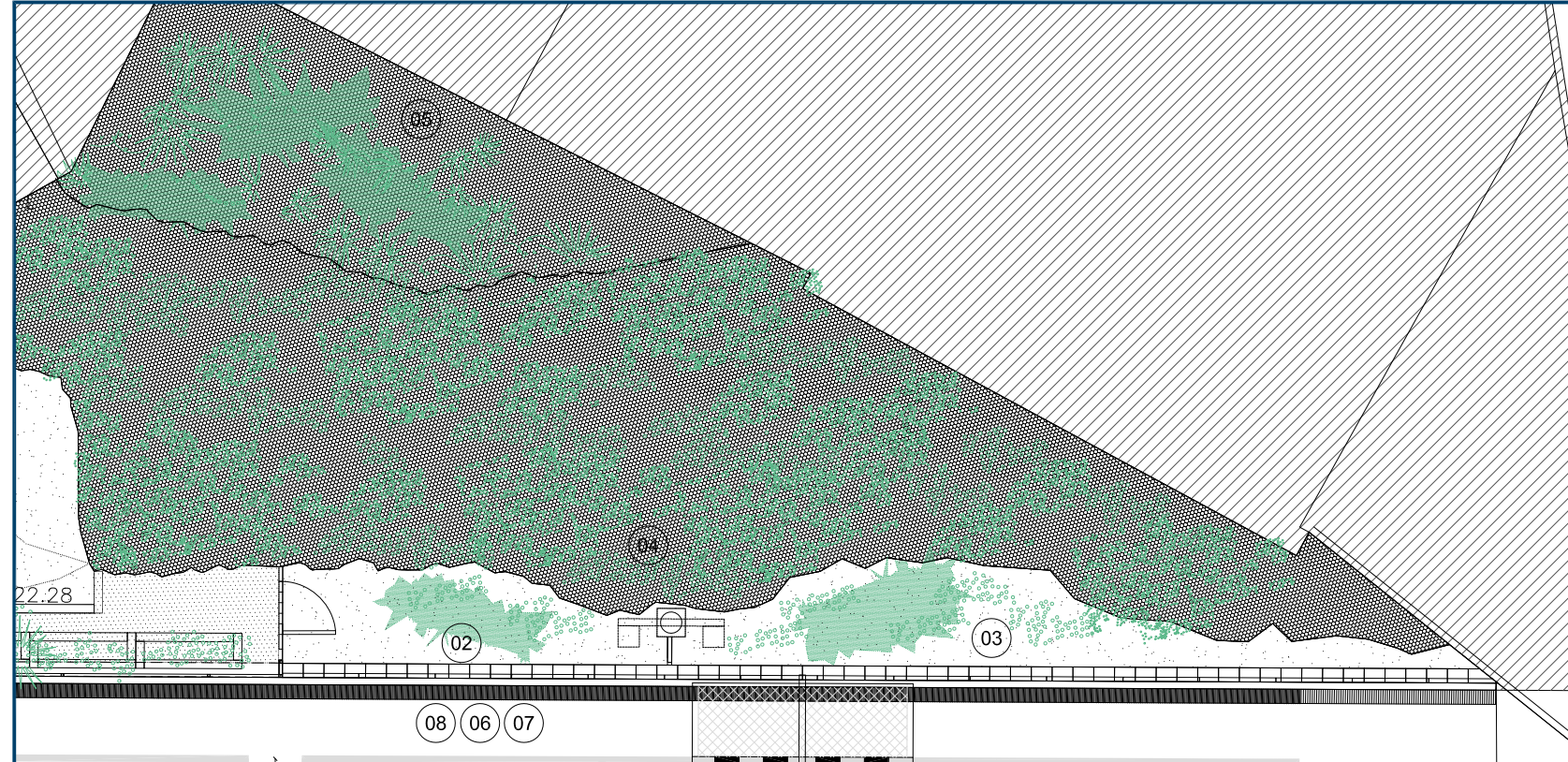

SECCIÓ TALÚS

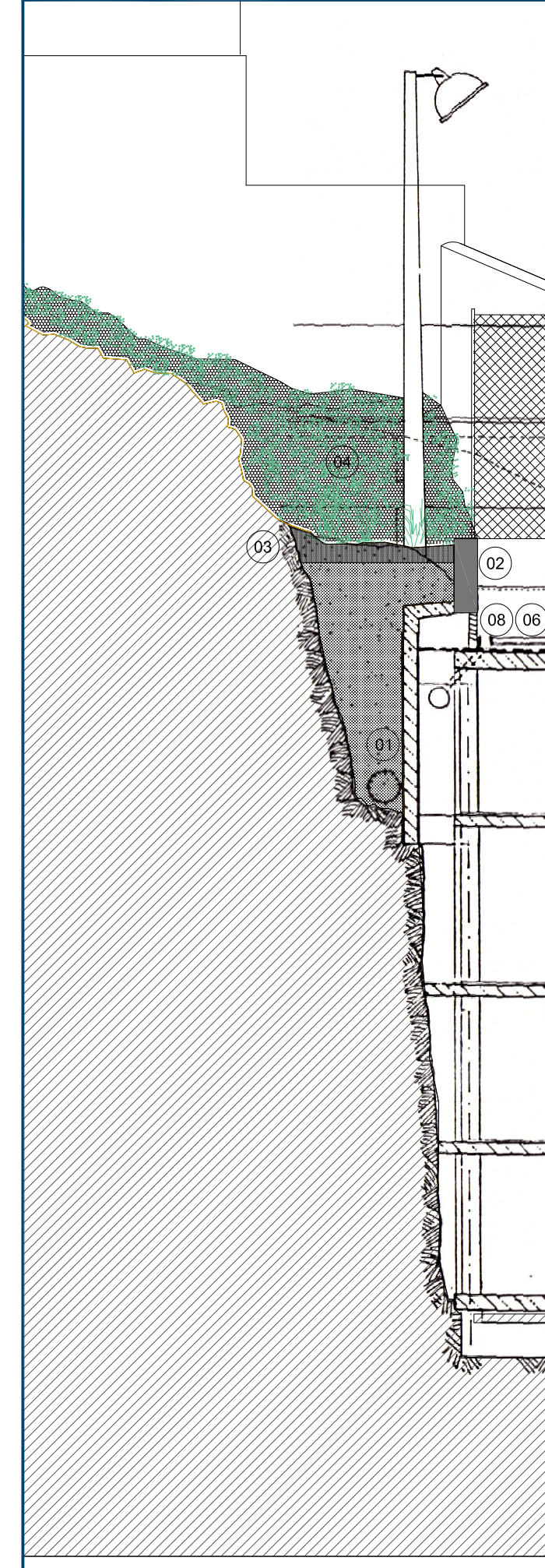

Llegenda

- 01 Drenatge existent
- 02 Muret de blocs de formigó
- 03 Rebaix de terres, aportació de substrate i plantació d'arbustives
- 04 Geomalla
- 05 Consolidació de suculentas
- 06 Reparació de les irregularitats del paviment amb formació de junts
- 07 Reparació impermeabilització amb poliurea
- 08 Neteja i reparació de canal existent

Entrega	Data	Revisió

Redactor/a del projecte
Bet Cantallops, Pere Ortega → saeta estudi
José Luis Gil

Emplaçament
Avda Coll del Portell 56 (Dt 6: Gràcia)
Coordenada UTM (H31, ED50)
ETRS89 (m): 429.165,476; 4.584.754,24
Ref. cadastral: 9249606DF2894G
Full 1/1000: 421-01-22

Equipament
Escola Turó del Cargol

Títol de projecte
Renovació del pati,

Títol plànol
Actuació 4, talús

Estat
Projecte executiu

Capítol

Escala A3 1/100 A1 1/50	Data 04/04/2023
--------------------------------------	---------------------------

Plànol número
TUR_11



PLANTA PLATAFORMA I UMBRACLE

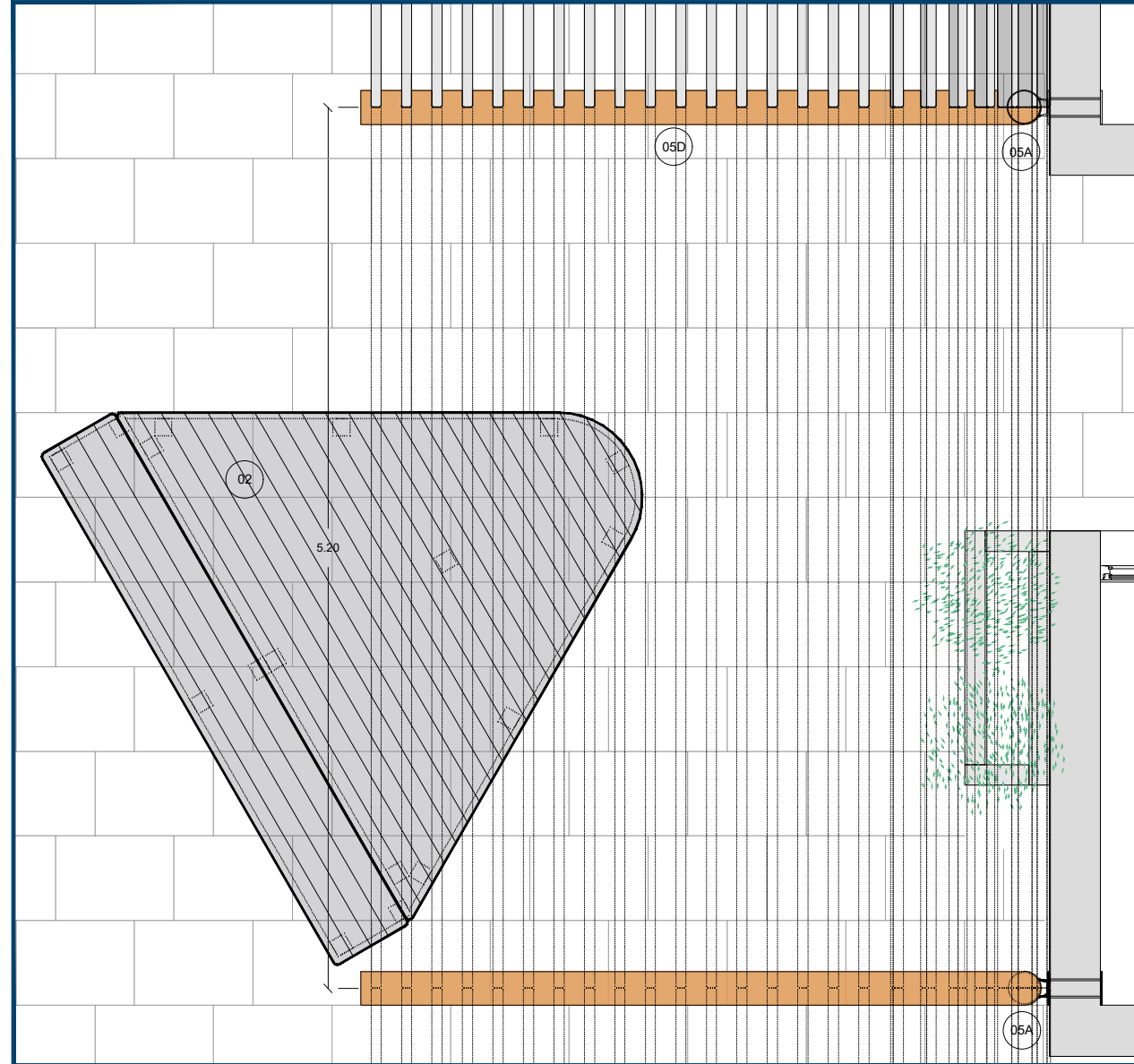

DETALL SECCIÓ

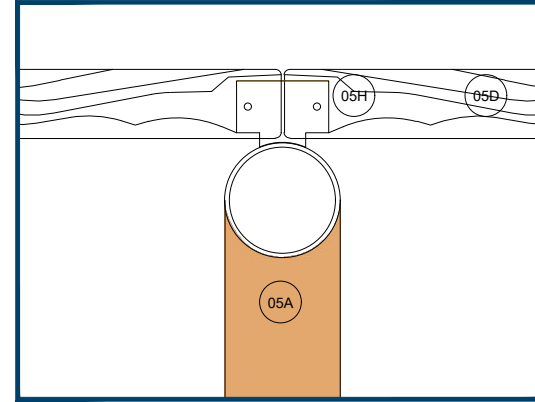

DETALL PLANTA

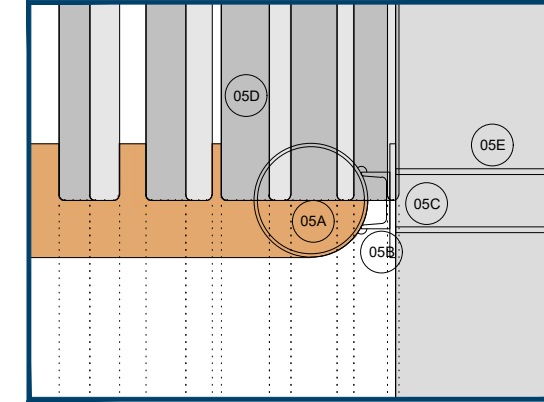

DETALL SECCIÓ

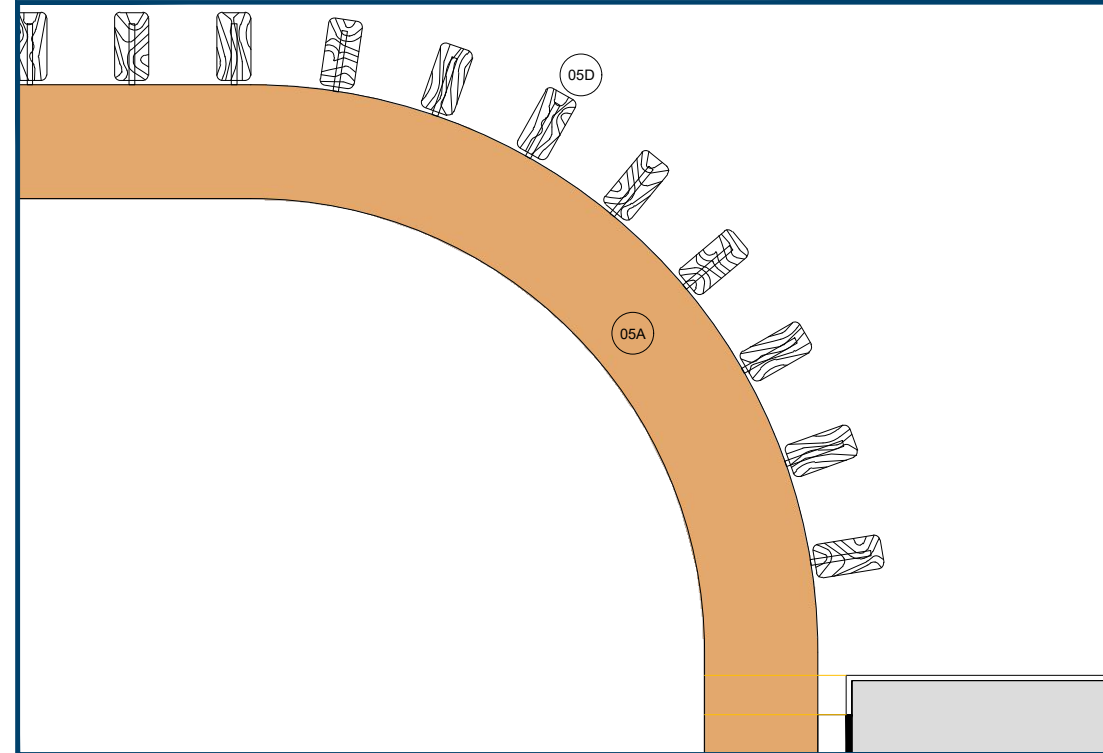

SECCIÓ UMBRACLE

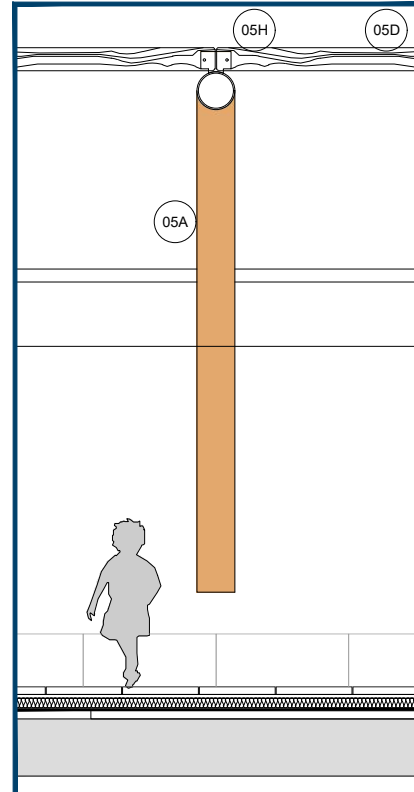

SECCIÓ PLATAFORMA I UMBRACLE

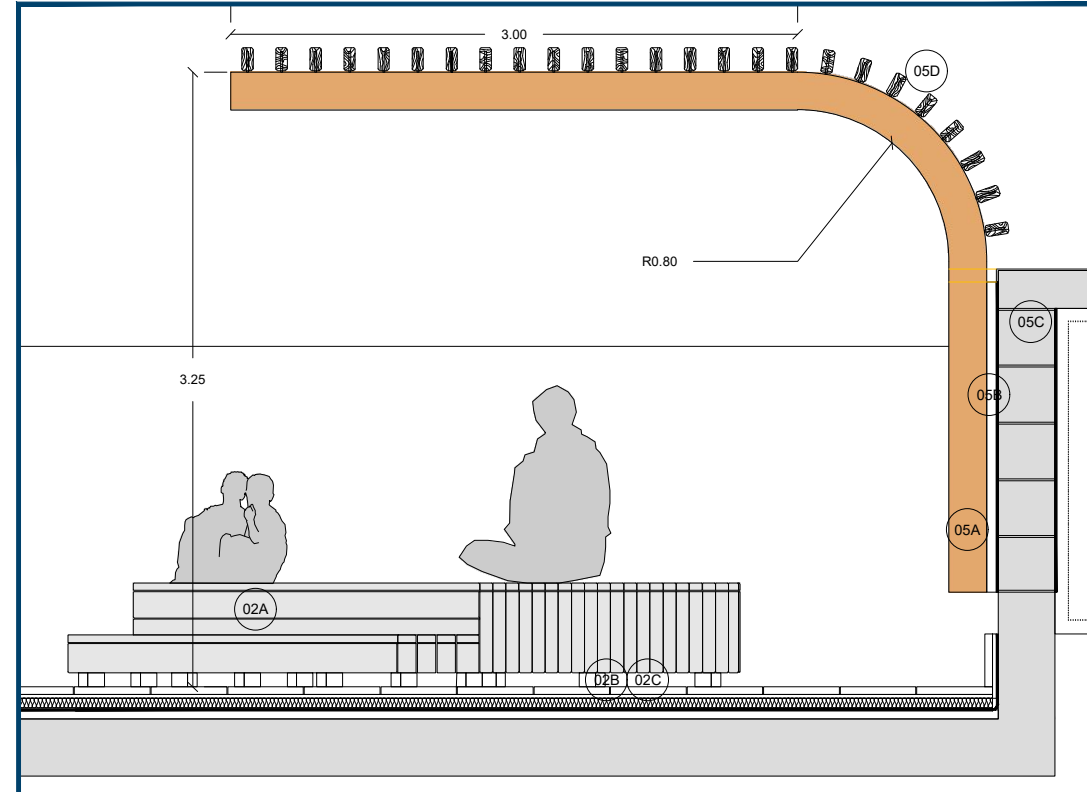

DETALL SECCIÓ

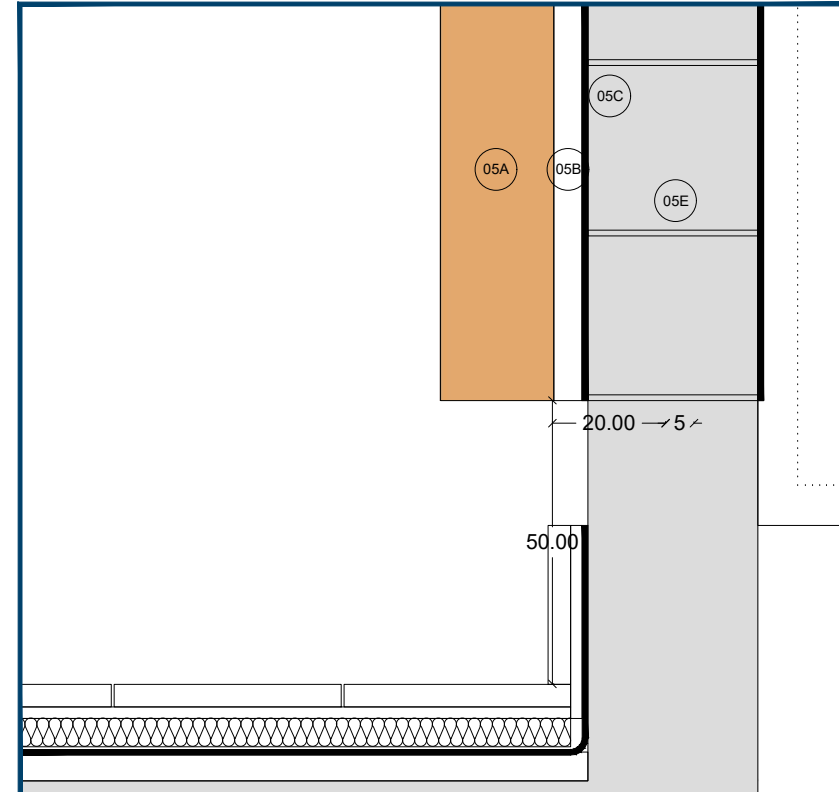

Legenda

02 Plataformes-banc triangular d'ecotraversa adaptades al terreny
Triangle de 350cm de costat i 55cm d'alçada, banc en un costat alçada 27.5cm

02A Tots els costats folrats amb llatxes en el sentit longitudinal

02B Pilarets de fusta cuperitzada

02C Separats del paviment amb làmina de neoprè per evitar el podriment de la fusta

05 Pèrgola

05A Tubular d'acer estructural lacat, color a triar per DF de 200 mm de diàmetre i 8 mm de gruix

05B UPN 120 mm

05C Pletina 200 mm 10mm ancorada a banda i banda de mur de formigó, mínim 1400mm de llargada

05D Bigueta de fusta de pi tractat a l'autoclau 120*60 mm

05E Fixació passant amb vareta roscada 16 mm cada 200 mm

05F Fixació de planxa en U soldadura g=6 mm

05G Barrera hidròfuga

05H Pletina e=10mm soldada al tub estructural amb dos passants diàmetre 12 mm per a subjectar les biguetes de fusta

Entrega	Data	Revisió

Redactor/a del projecte
Bet Cantallops, Pere Ortega → saeta estudi
José Luis Gil

Emplaçament
Avda Coll del Portell 56 (Dt 6: Gràcia)
Coordenada UTM (H31, ED50)
ETRS89 (m): 429.165,476; 4.584.754,24
Ref. cadastral: 9249606DF2894G
Full 1/1000: 421-01-22

Equipament
Escola Turó del Cargol

Títol de projecte
Renovació del pati,

Títol plànol
Detall pèrgola

Estat
Projecte executiu

Capítol

Escala
A3 1/300
A1 1/150

Data
04/04/2023

Plànol número
TUR_12



PLANTA PLATAFORMA I GRAONS

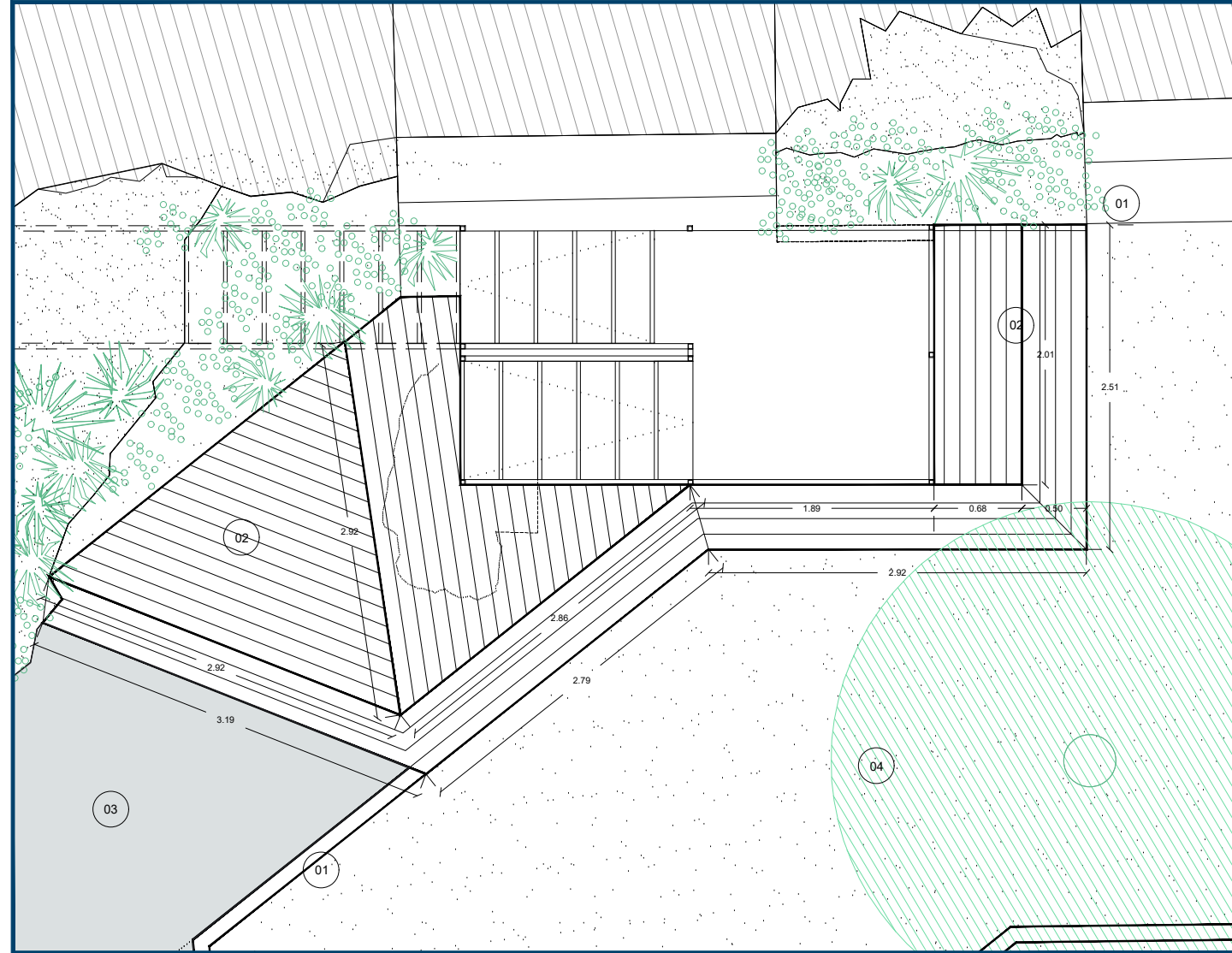

ALÇAT PLATAFORMA I GRAONS



DETALL PLATAFORMA GENÈRIC

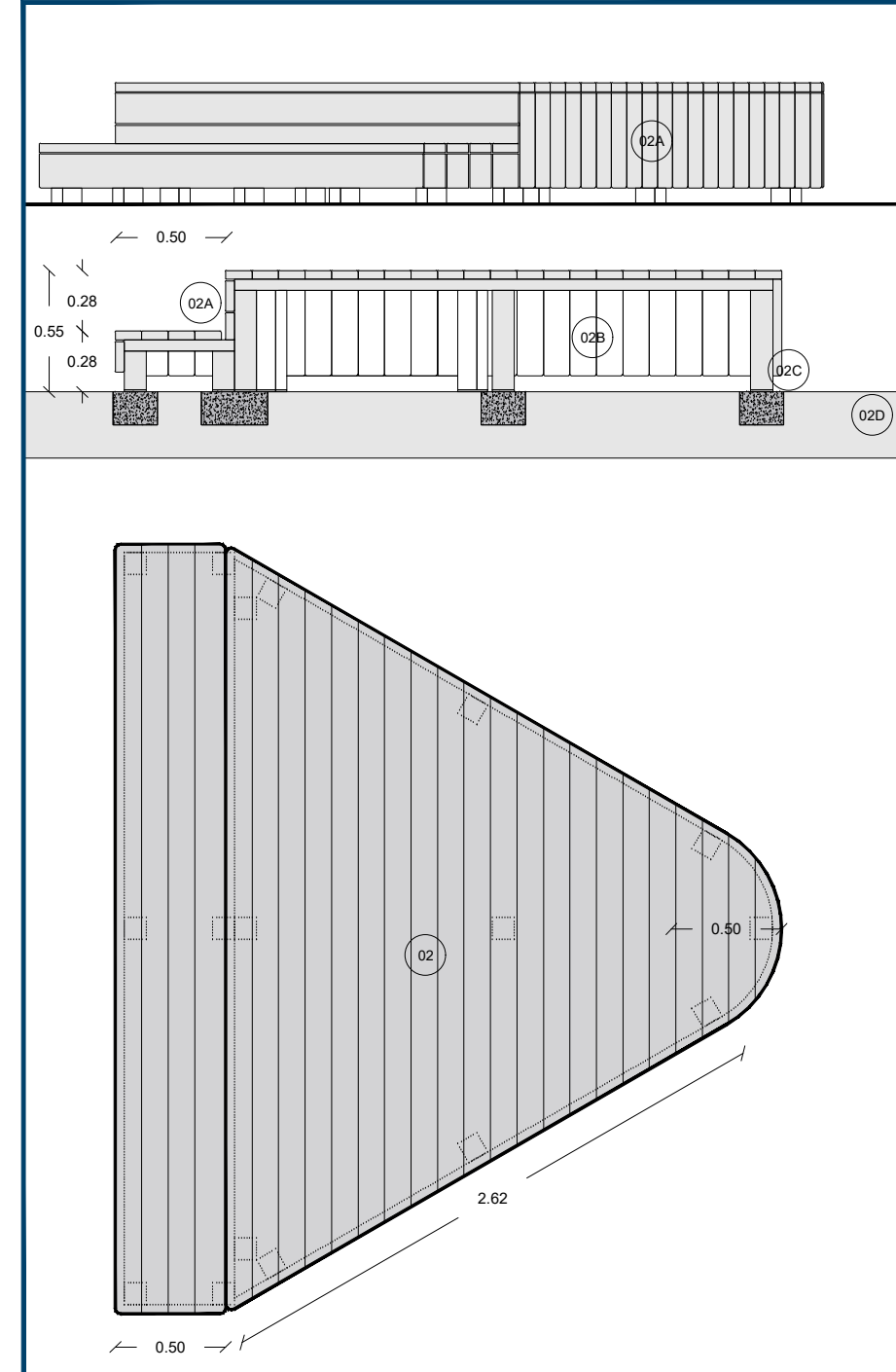

SECCIÓ PLATAFORMA I GRAONS

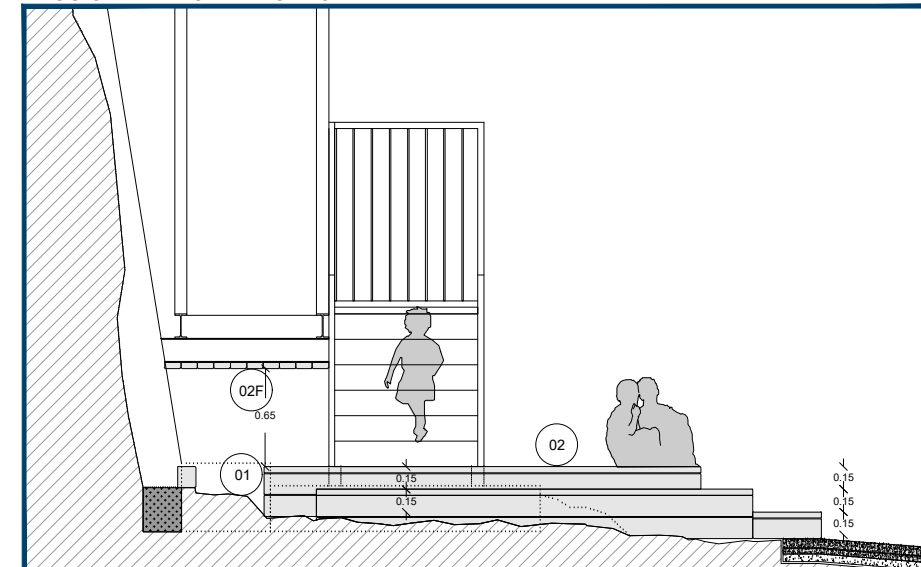

Llegenda

01 Encintat d'ecotravessa

02 Plataformes-banc triangular d'ecotravessa adaptades al terreny

Triangle de 350cm de costat i 55cm d'alçada, banc en un costat alçada 27.5cm
02A Tots els costats foirats amb llares en el sentit longitudinal
02B Pilarets de fusta cuperitzada
02C Separats del paviment amb làmina de neoprè per evitar el podriment de la fusta
02D Dau de formigó
02F Sotaescala acondicionat com a cabana ancorat a l'estructura amb travessers de fusta cuperitzada

03 Paviment de terra ciment

03A Subbase granular de tot-u natural 25 cm de gruix Proctor modificat 95%
03B Paviment de terra ciment de 6 cm de gruix Proctor modificat 95%

04 Acondicionament del terreny per a plantació

04A Aportació de terres per a plantació
04B Plantació d'arbustives

Entrega	Data	Revisió

Redactor/a del projecte
Bet Cantallops, Pere Ortega → saeta estudi
José Luís Gil

Emplaçament
Avda Coll del Portell 56 (Dt 6: Gràcia)
Coordenada UTM (H31, ED50)
ETRS89 (m): 429.165,476; 4.584.754,24
Ref. cadastral: 9249606DF2894G
Full 1/1000: 421-01-22

Equipament
Escola Turó del Cargol

Títol de projecte
Renovació del pati,

Títol plànol
Detall escala

Estat
Projecte executiu

Capítol

Escala	Data
A3 1/300	04/04/2023
A1 1/150	

Plànol número
TUR_13



DETALL CABANA PLANTA I ALÇAT

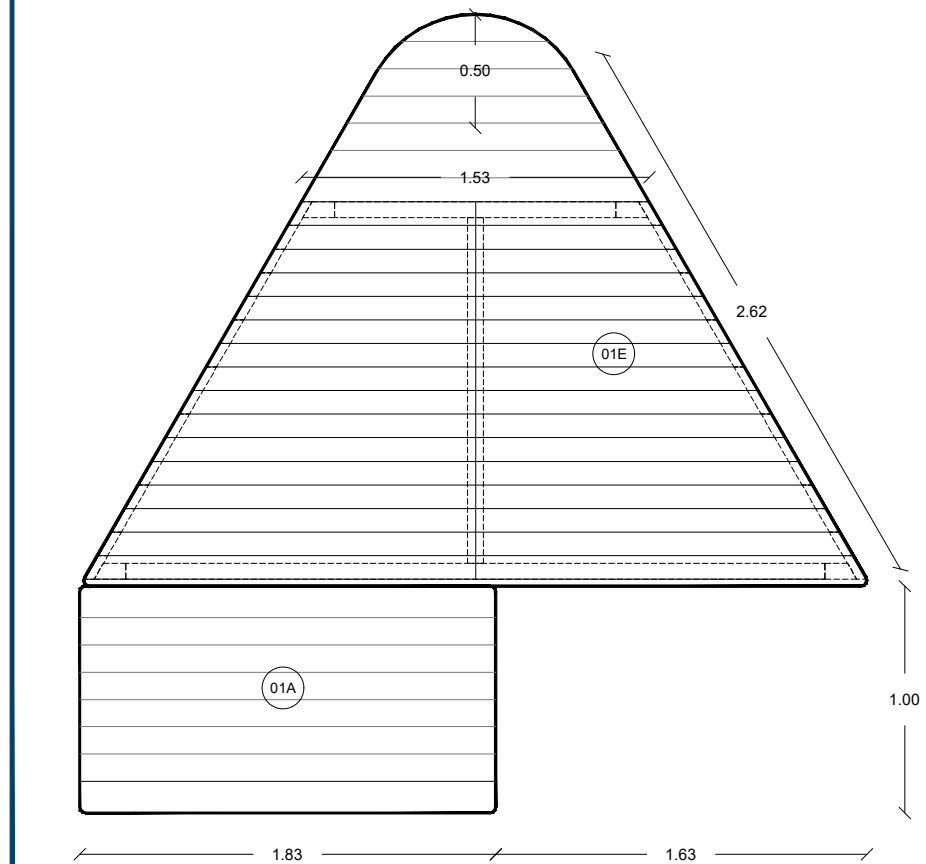
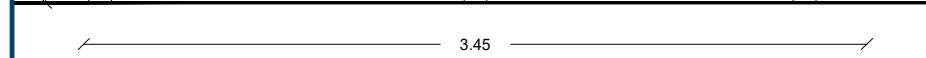
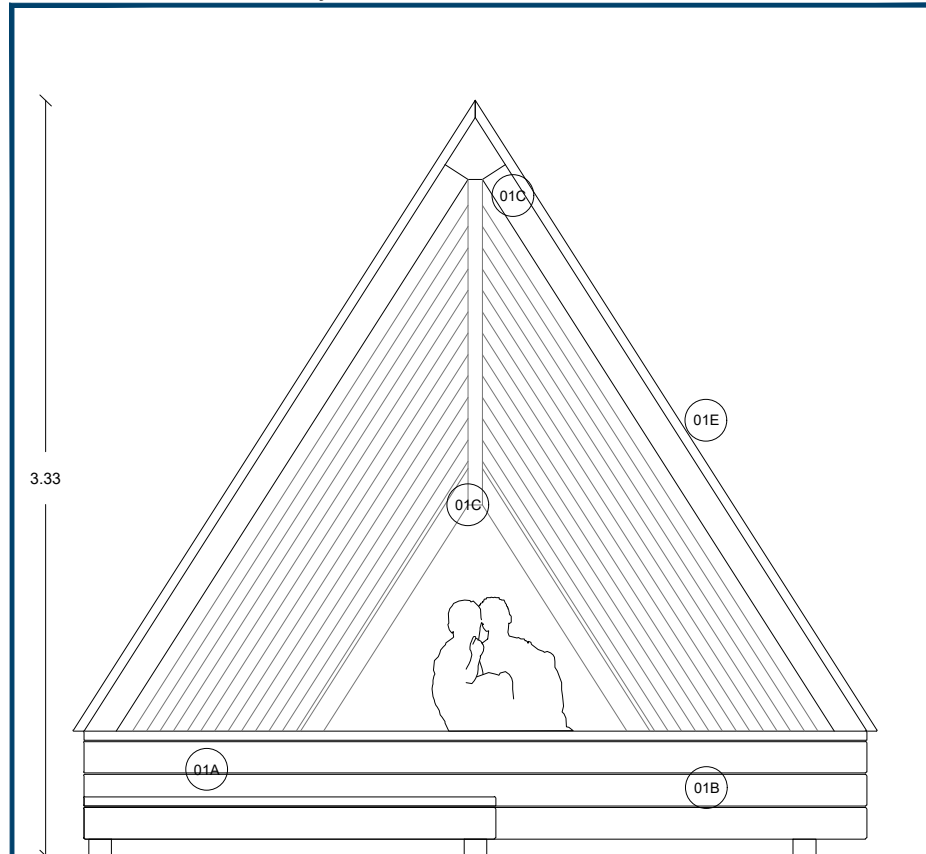

DETALL CABANA SECCIÓ I PLANTA INTERIOR

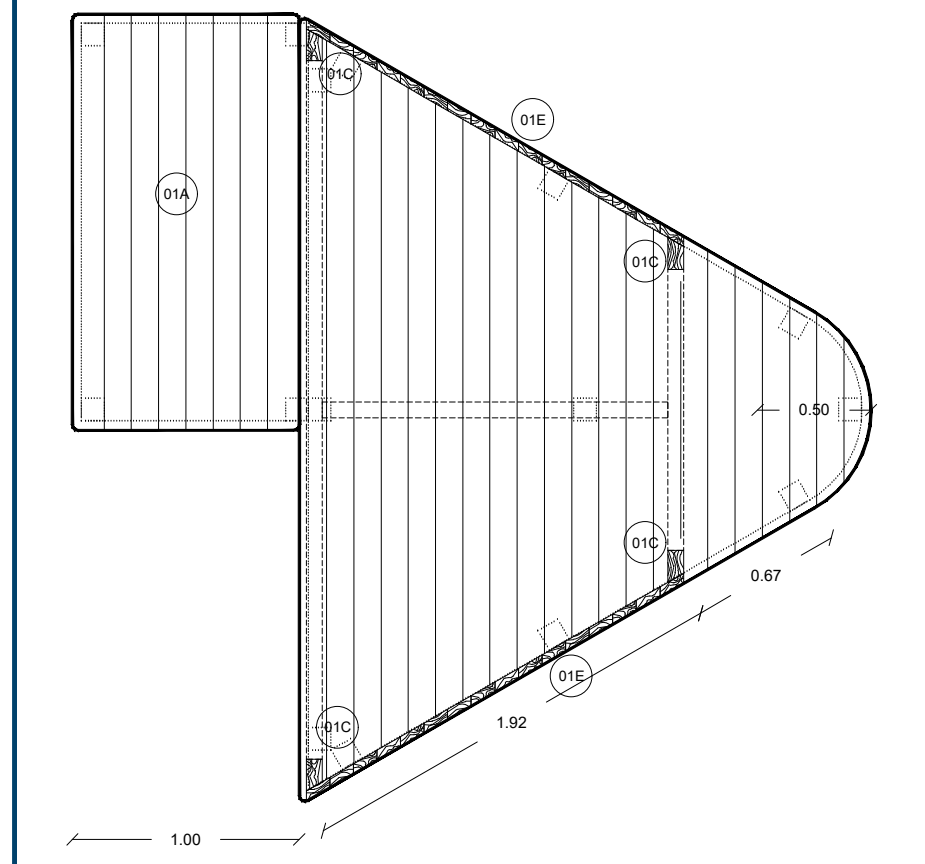
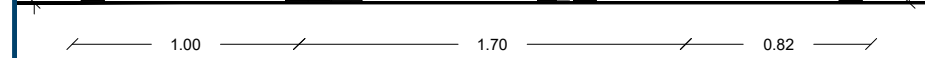
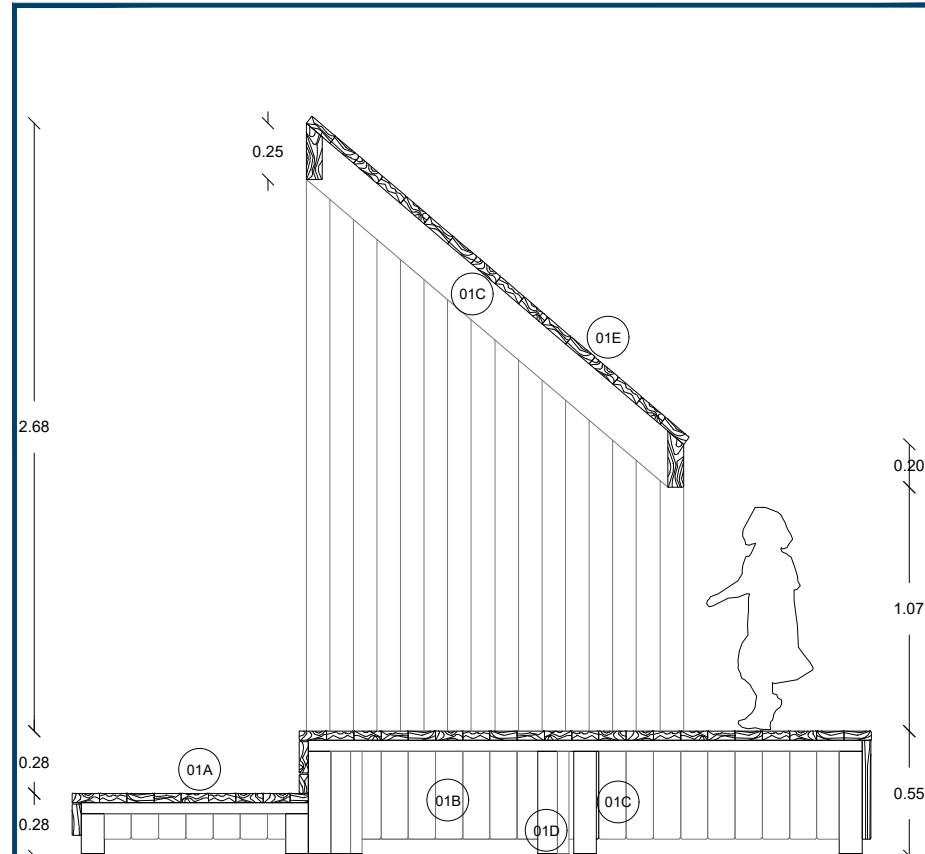

TAULA PING PONG ANTIVANDÀLICA



CISTELLA ADAPTABLE BASQUET-MINIBASQUET



Legenda

- 01 Caseta-triangular de fusta
Triangle de 350cm de costat i 55cm d'alçada.
- 01A Banc en un costat alçada 27.5cm
- 01B Tots els costats folorats amb llatres
- 01C Estructura de fusta cuperitzada
- 01D Separada del paviment amb làmina de neoprè per evitar el podriment de la fusta
- 01E Formació de teulada de taulons de fusta cuperitzada

Entrega	Data	Revisió

Redactor/a del projecte
Bet Cantallops, Pere Ortega → saeta estudi
José Luis Gil

Emplaçament
Avda Coll del Portell 56 (Dt 6: Gràcia)
Coordenada UTM (H31, ED50)
ETRS89 (m): 429.165,476; 4.584.754,24
Ref. cadastral: 9249606DF2894G
Full 1/1000: 421-01-22

Equipament
Escola Turó del Cargol

Títol de projecte
Renovació del pati,

Títol plànol
Detall caseta i equipament

Estat
Projecte executiu

Capítol

Escala
A3 1/300
A1 1/150

Data
04/04/2023

Plànol número
TUR_14

