

# **Informe de la regidora. Consell de barri Sant Andreu de Palomar (2015-2019)**

4 de març de 2019

---

# 01

## Educació



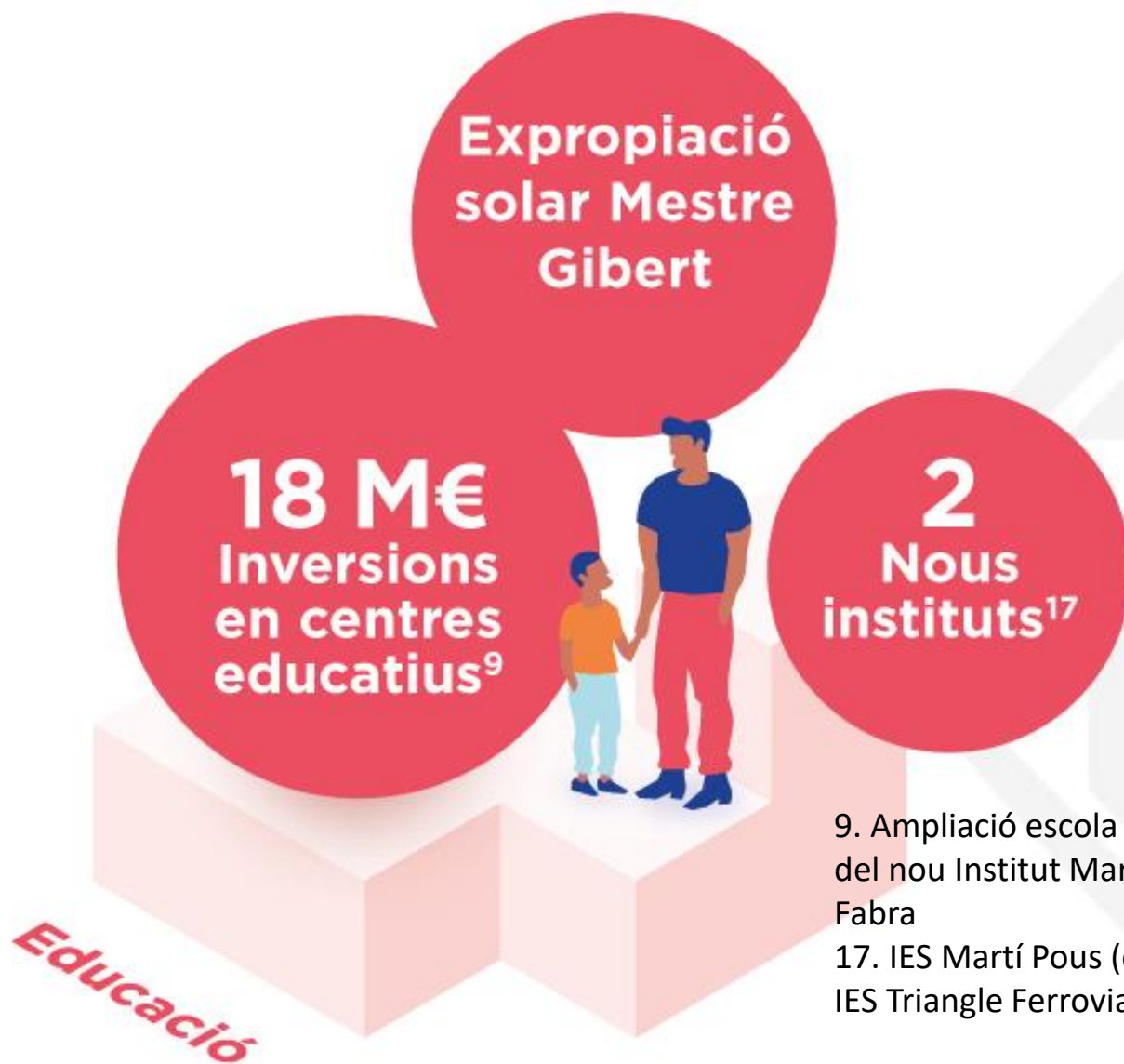

9. Ampliació escola Ignasi Iglesias, construcció del nou Institut Martí Pous i nova escola Can Fabra

17. IES Martí Pous (curs 2016-2017) i mòduls IES Triangle Ferroviari (2019-2020).

# 02

## Esport





# 03

## Accessibilitat i Comerç





16. Comerç Amic i Sense Barreres. Millora de l'accessibilitat de 52 comerços del carrer Gran. Subvencions disponibles a nivell de ciutat: 300.000€



# 04

## Cultura i tradicions







# 05

## Urbanisme





1. Urbanització dels entorns del carrer Llanzarote i Residència. Actuació a Rambla Onze de Setembre.
2. Acompanyada d'un nou pla d'usos pel Carrer Gran de Sant Andreu i la plaça del Mercadal.
3. Parc Antoni Santiburcio, Jocs Infantils i equipaments de la Rambla Marta Mata a Casernes Sant Andreu.
4. Ubicats a C. Llanzarote i Casernes.
5. Nou Pla director del Rec Comtal i de les cases del Carrer Pont.



# 06

## Equipaments





6. 75.000€ anuals per la gestió.

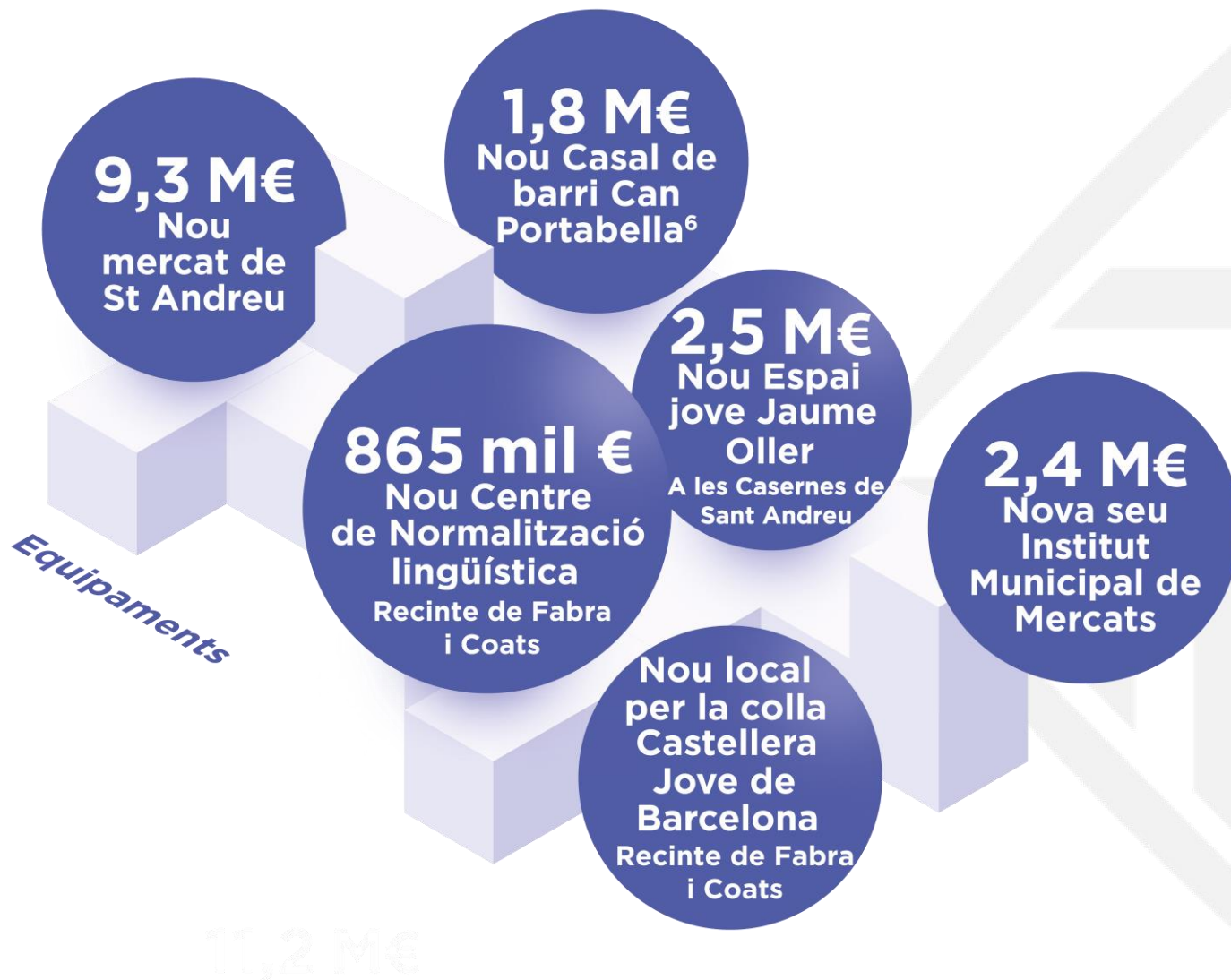

# 07

## Igualtat





10. Amb el reconeixement de Nous Jardins Elisa García i Jardins de les Dones de la Motor Ibérica.
11. Campanya de prevenció d'actituds masclistes. "NO es NO" Barcelona Antimasclista.

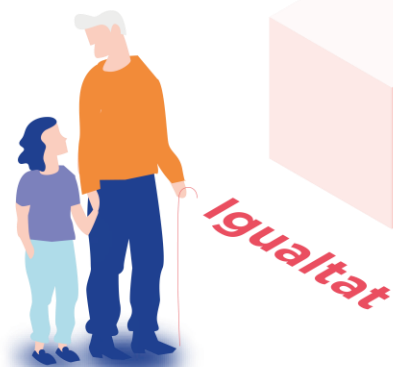

**Informació a més de 3 mil persones<sup>11</sup>**

**Feminització del nomenclàtor de Sant Andreu<sup>10</sup>**

# 08

## Participació







# 09

## Habitatge



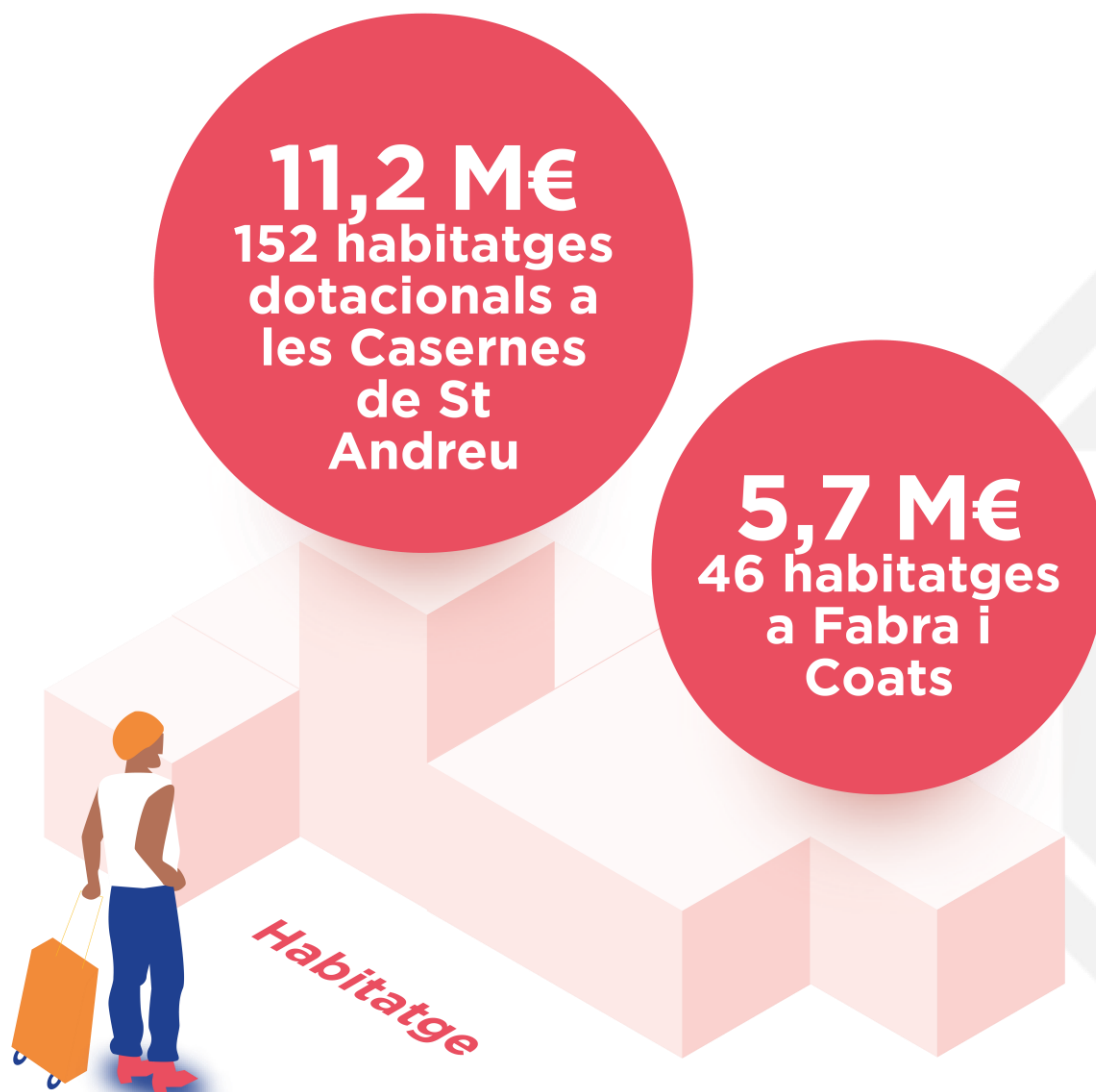

# 10

## Balanç d'actuacions del Districte





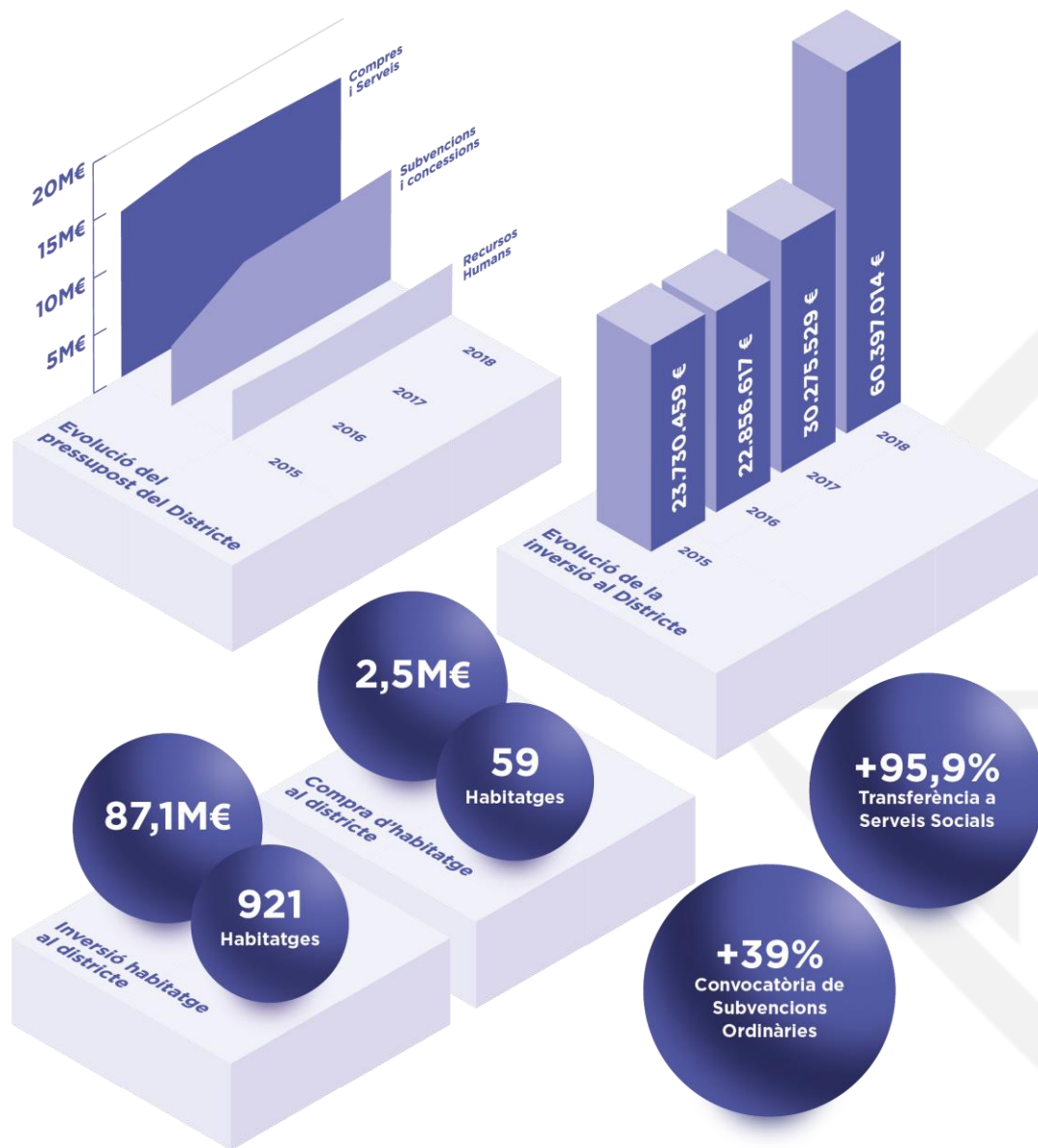

# 11

## **I ara què?**

- Construcció del mercat de Sant Andreu
- Urbanització del recinte de la Fabra i Coats
- Pacificació del carrer Gran: Joan Torras-Mossèn Clapés
- Equipament carrer del Pont
- Parc del Molí-Rec Comtal
- Casernes: habitatge i equipaments pendents.  
Poliesportiu, escola bressol i centre cívic.

**Gràcies per la vostra col·laboració!**

[barcelona.cat/santandreu](http://barcelona.cat/santandreu)



**Ajuntament  
de Barcelona**