

Informe de la regidora. Consell de barri La Sagrera (2015-2019)

19 de març de 2019

01

Educació





1. Inici curs 2019-2020.

Situada a la Rambla Onze de Setembre i C. Josep Soldevila .

Inici curs 2019-2020 en mòduls provisionals a la Fabra i Coats



02

Cultura





2. Primera fase d'estudi i redacció del projecte amb pressupost procedent de la taxa turística.

150 mil €
Projecte de condicionament del Refugi antiaeri de la Sagrera²

Support a la Fed. d'Entitats Espai 30

20 mil €
Restes romanes de la Torre de La Sagrera

Cultura



03

Feminisme





Campanya “No és no” a les festes de la Sagrera³

3. Campanya per unes festes majors lliures d'agressions masclistes. Entre 2017 i 2018: 1.064 persones informades.



04

Participació





**Taula
pel futur
de la Torre
del Fang**

**Procés
participatiu
per la futura
pacificació de
la Meridiana**



Participació

05

Urbanisme i equipaments



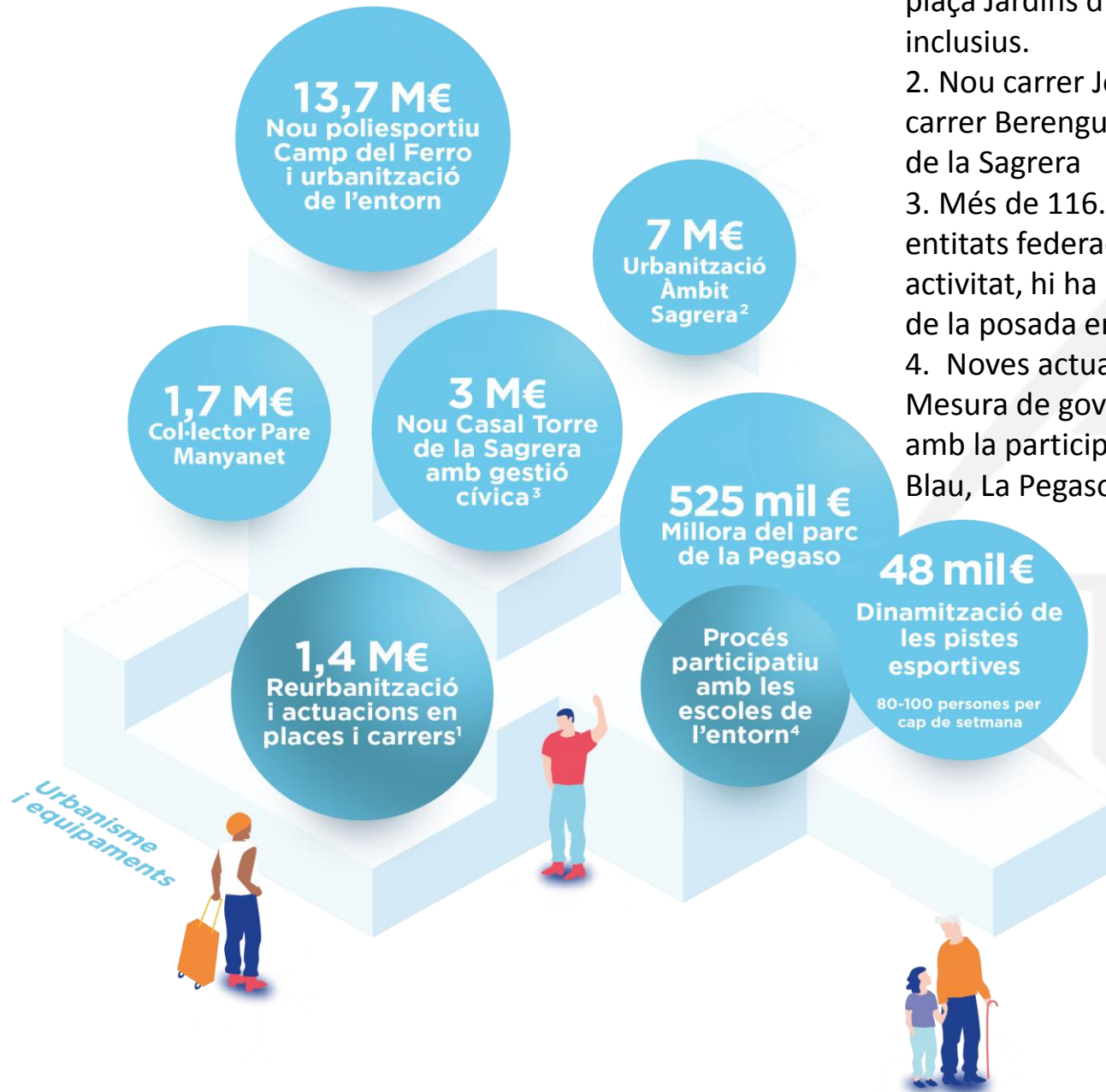

1. Reurbanització del carrer Pegàs i de la plaça Jardins d'Elx amb jocs infantils inclusius.
2. Nou carrer Josep Estivill i actuacions al carrer Berenguer de Palou i al carrer Gran de la Sagrera
3. Més de 116.464€ gestió anual. 6 entitats federades, 23 entitats hi fan activitat, hi ha passat 24.803 persones des de la posada en marxa.
4. Noves actuacions en el marc de la Mesura de govern de la ciutat jugable, amb la participació de les escoles Turó Blau, La Pegaso i Congrés – Indians.

06

Mobilitat





07

Balanç d'actuacions del Districte





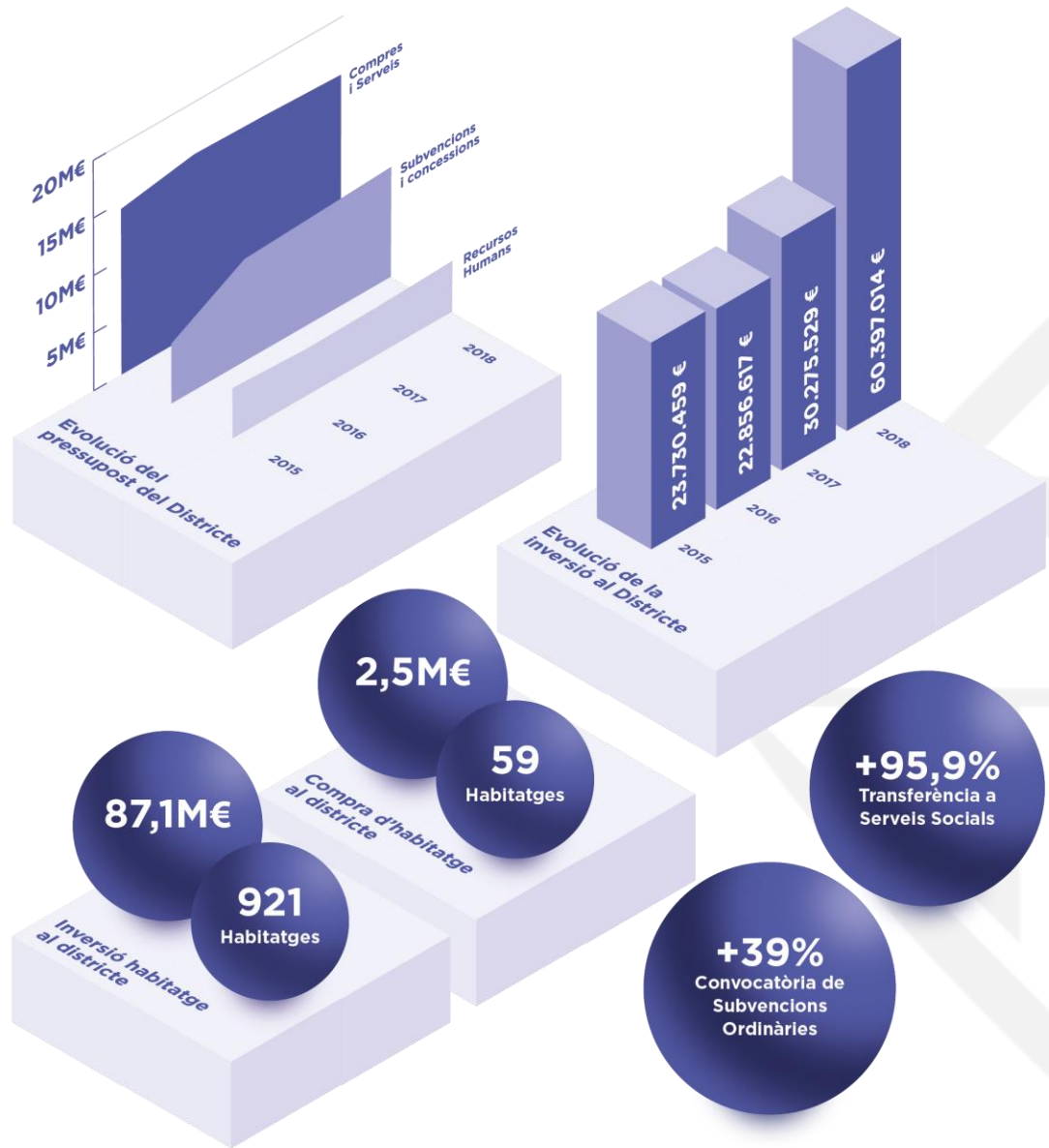

08

I ara què?

- CEM La Sagrera i piscines descobertes
- Nou espai Hondures
- Pista Hondures
- Torre del Fang
- Urbanització dels entorns del Camp del Ferro i obertura del carrer de Virgili.
- Promoció d'habitatge Gran de la Sagrera, 32 (operador metropolità).

Gràcies per la vostra col·laboració!

barcelona.cat/santandreu



**Ajuntament
de Barcelona**