

**REDACTOR DEL PROJECTE:**

JULI CORTÉS I ASSOCIATS SLP  
Marta Monreal i Gerard Torres



Consorci d'Educació de Barcelona  
Generalitat de Catalunya  
Ajuntament de Barcelona

**CEB-2023-450. Derivat 116. ESCOLA JOSEP MARIA JUJOL**  
**Adequació dels espais exteriors en el marc del Pla Transformem Patís**

Plànol: Estat actual A-3: 1/200 Adreça: CL RIERA DE SANT MIQUEL 39 N2-45 Plànol n. A-1: 1/100 Districte: GRÀCIA Data: MARÇ - 2024 OC-01

Direcció d'Equipaments Educatius

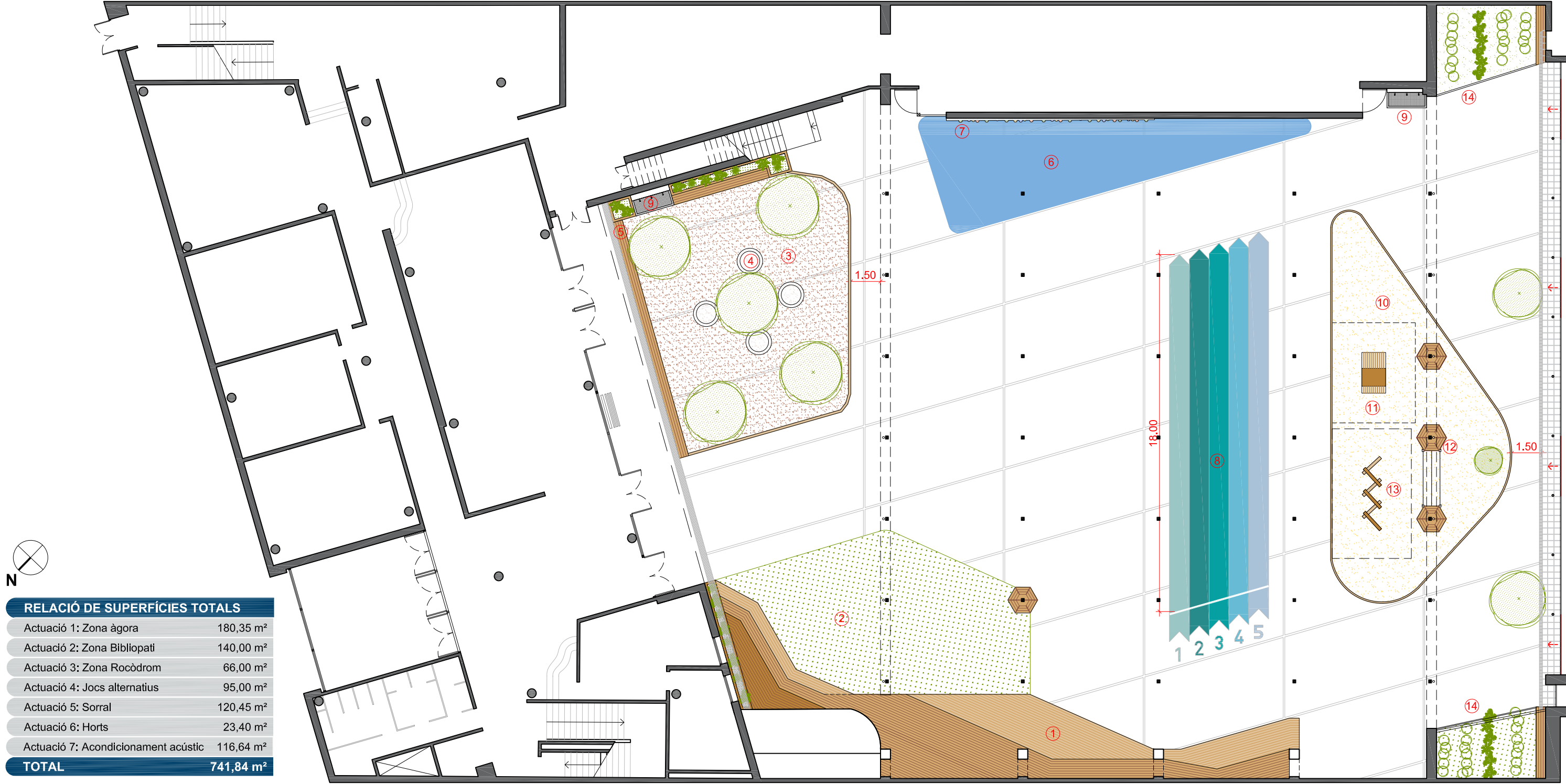

**LLEGENDA D'ESTAT FINAL**

- ACTUACIÓ 1: ZONA ÀGORA**
- ① NOVA ÀGORA AMB JARDINERA I GRADES DE DIFERENTS ALÇADES REALITZADES AMB OBRA I FOLRADES AMB FUSTA DE PI DOUGLAS
  - ② NOU PAVIMENT DE GESPA ARTIFICIAL SOBRE BASE DE SURO
- ACTUACIÓ 2: BIBLIOPATI**
- ③ PAVIMENT DE SAULÓ COMPACTAT AL 90% PM AMB PLANTACIÓ DE 5 NOUS ARBRES DE 20cm DE PERÍMETRE (MORERES)
  - ④ TAULES DE PICNIC RODONES
  - ⑤ ZONA D'ESTADA AMB BANCS I JARDINERES PERIMETRALES REALITZATS AMB OBRA I FOLRATS DE FUSTA DE PI DOUGLAS
- ACTUACIÓ 3: ZONA ROCÒDROM**
- ⑥ NOU PAVIMENT DE CAUTXÚ ANTICAIGUDES DE 5cm DE GRUIX
  - ⑦ COL·LOCACIÓ DE NOVES PECES DE ROCÒDROM

- ACTUACIÓ 4: JOCS ALTERNATIUS**
- ⑧ PINTAT DE 5 CARRILS DE CURSA / TIR AMB ARC AL PAVIMENT.
  - ⑨ NOVA FONT AMB 3 PUNTS D'AIGUA A DIFERENTS ALÇADES
- ACTUACIÓ 5: SORRAL**
- ⑩ NOU ESPAI DE SORRAL DE SORRA ROSA DE 30cm DE PROFUNDITAT
  - ⑪ JOC D'ESTRUCTURA TORRE ESCALADA, DE MIDES 205 x 120cm
  - ⑫ JOC D'EQUILIBRI DE PLATAFORMES DE FUSTA I CORDA

- ⑬ JOC D'ESTRUCTURA ZIGA-ZAGA AMB 6 TRONCS DE 120 cm i 3 de 40cm
- ACTUACIÓ 6: HORTS**
- ⑭ ADAPTACIÓ DE L'ESPAI PER A HORT AMB BANC MAGATZEM
- ACTUACIÓ 7: ACONDICIONAMENT ACÚSTIC**
- ⑮ COL·LOCACIÓ DE PANELLS ACÚSTICS A PARET TIPUS AKUSTO WALL C D'ECOPHON
- ACTUACIÓ 9: COBERTA**
- ⑯ RENOVACIÓ DE LES FONTS D'AIGUA AUGMENTANT ELS PUNTS DE CONSUM

**REDACTOR DEL PROJECTE:**

JULI CORTÉS I ASSOCIATS SLP  
Marta Monreal i Gerard Torres



**Consorci d'Educació de Barcelona**  
Generalitat de Catalunya  
Ajuntament de Barcelona

**CEB-2023-450. Derivat 116. ESCOLA JOSEP MARIA JUJOL**  
**Adequació dels espais exteriors en el marc del Pla Transformem Patís**

Plànol: Estat final  
Patí Planta Balca

Escales: A-3: 1/200  
A-1: 1/100

Adreça: CL RIERA DE SANT MIQUEL 39 N2-45  
Districte: GRÀCIA  
Data: MARÇ - 2024

Plànol n. **OC-03**

Direcció d'Equipaments Educatius



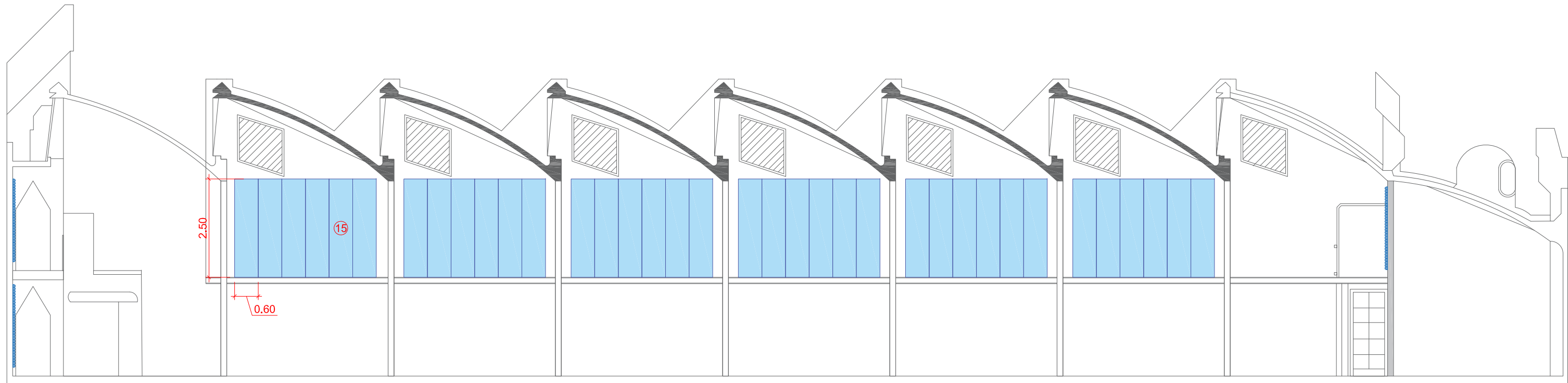
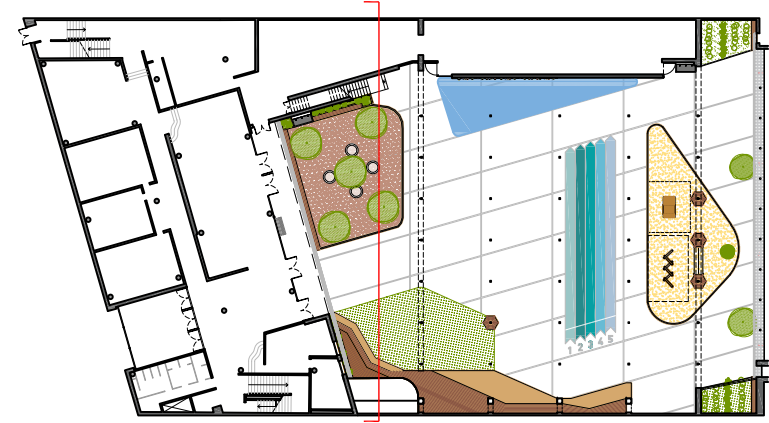

ACTUACIÓ 7: ACONDICIONAMENT ACÚSTIC

- 15 COL-LOCACIÓ DE PANELLS ACÚSTICS A PARET (36 panells per cada façana lateral). SUPERFÍCIE ACÚSTICA =108m2

REDACTOR DEL PROJECTE:

JULI CORTÉS I ASSOCIATS SLP  
Marta Monreal i Gerard Torres



**CEB-2023-450. Derivat 116. ESCOLA JOSEP MARIA JUJOL**  
Adequació dels espais exteriors en el marc del Pla Transformem Patís

Plànol: Estat final  
A-3: 1/200  
A-1: 1/100  
Escales: A-3: 1/200  
A-1: 1/100  
Adreça: CL RIERA DE SANT MIQUEL 39 N2-45  
Districte: GRÀCIA  
Data: MARÇ - 2024  
Plànol n. OC-04