

# ESCOLA FORT PIENC

## PROJECTE D'ADEQUACIÓ D'ESP AIS EXTERIORS

20 MARÇ 2023

### REDACTOR DEL PROJECTE:

CUIXART AMORÓS SLP arquitectes

Marc Cuixart Goday / arq. coac 24889-4  
Luis Amorós Fernández / arq. coac 64902-3

20 / 03 / 2023



**ESCOLA FORT PIENC**  
PROJECTE D'ADEQUACIÓ D'ESP AIS EXTERIORS

Direcció d'Equipaments Educatius

## ESTAT ACTUAL

### REDACTOR DEL PROJECTE:

CUIXART AMORÓS SLP arquitectes

Marc Cuixart Goday / arq. coac 24889-4  
Luis Amorós Fernández / arq. coac 64902-3

20 / 03 / 2023



**ESCOLA FORT PIENC**  
**PROJECTE D'ADEQUACIÓ D'ESPAIS EXTERIORS**

Direcció d'Equipaments Educatius

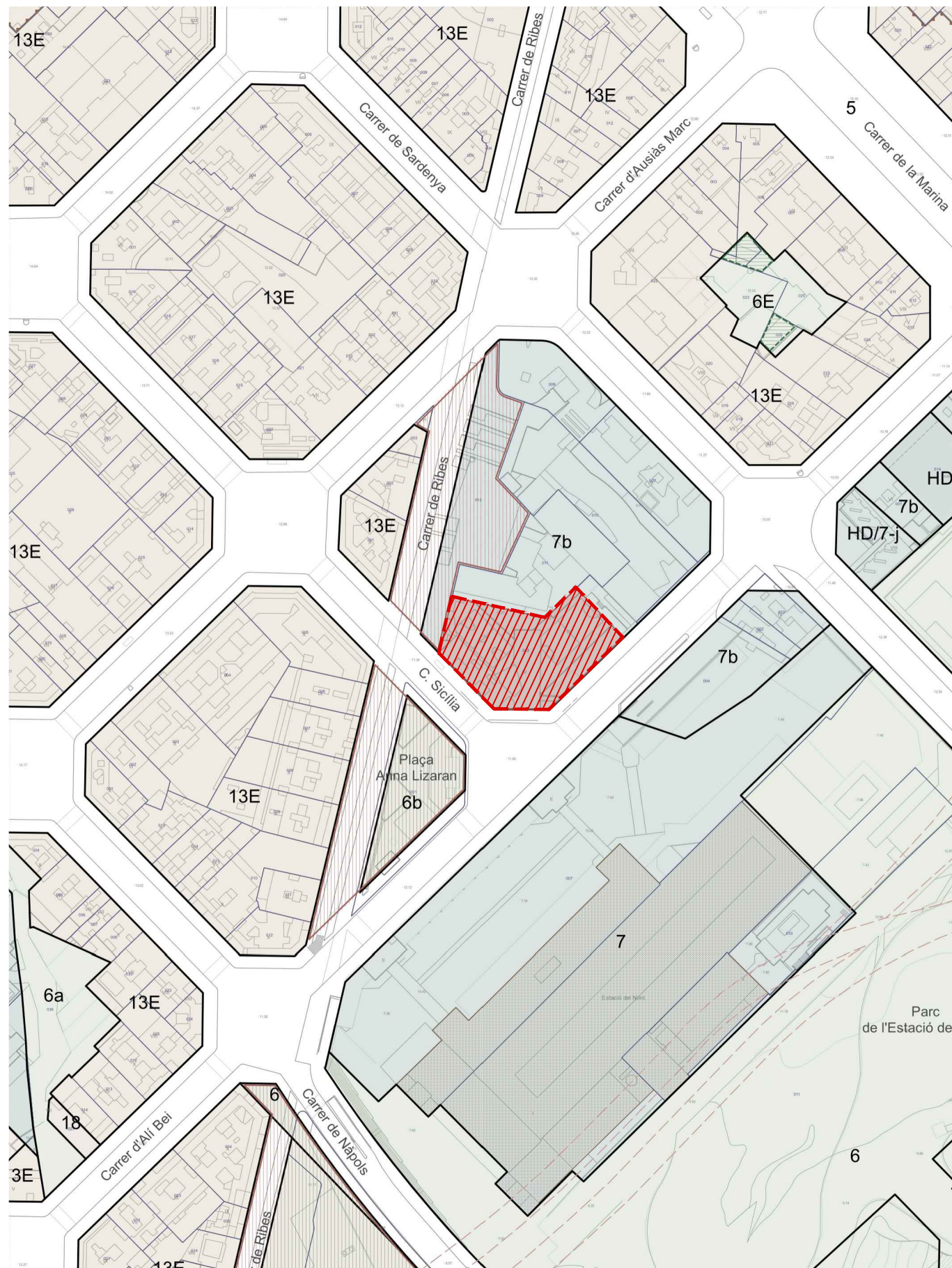

Emplaçament: C. Ali Bei, 75 (Dt 2: Eixample)  
 Coordinada UTM : 41°23'42.8, 2°10'57.0  
 Ref. cadastral: 1732812DF3813B0001WH  
 Codi parcel·la: 03 22210 031

**FITXA URBANÍSTICA**

QUALIFICACIÓ URBANÍSTICA

7a equipaments actuals\*  
 Codi Pla PGM Exp. 1976/000477/B

N



**REDACTOR DEL PROJECTE:**

CUIXART AMORÓS SLP arquitectes

Marc Cuixart Goday / arq. coac 24889-4  
 Luis Amorós Fernández / arq. coac 64902-3

ACTUALITZACIÓ 17 / 03 / 2023

Revisat: M.Cuixart L.Amorós Dibuixat: M.Cuixart L.Amorós



**ESCOLA FORT PIENC**  
**PROJECTE D'ADEQUACIÓ D'ESPAIS EXTERIORS**

Plànol:  
 SITUACIÓ I ORTOFOTO

Escales A-3:1/2000 A-1:  
 Adreça : C. Ali Bei, 75  
 Districte : L'Eixample  
 Data : 03 / 2023

Plànol n.  
**SE-01**

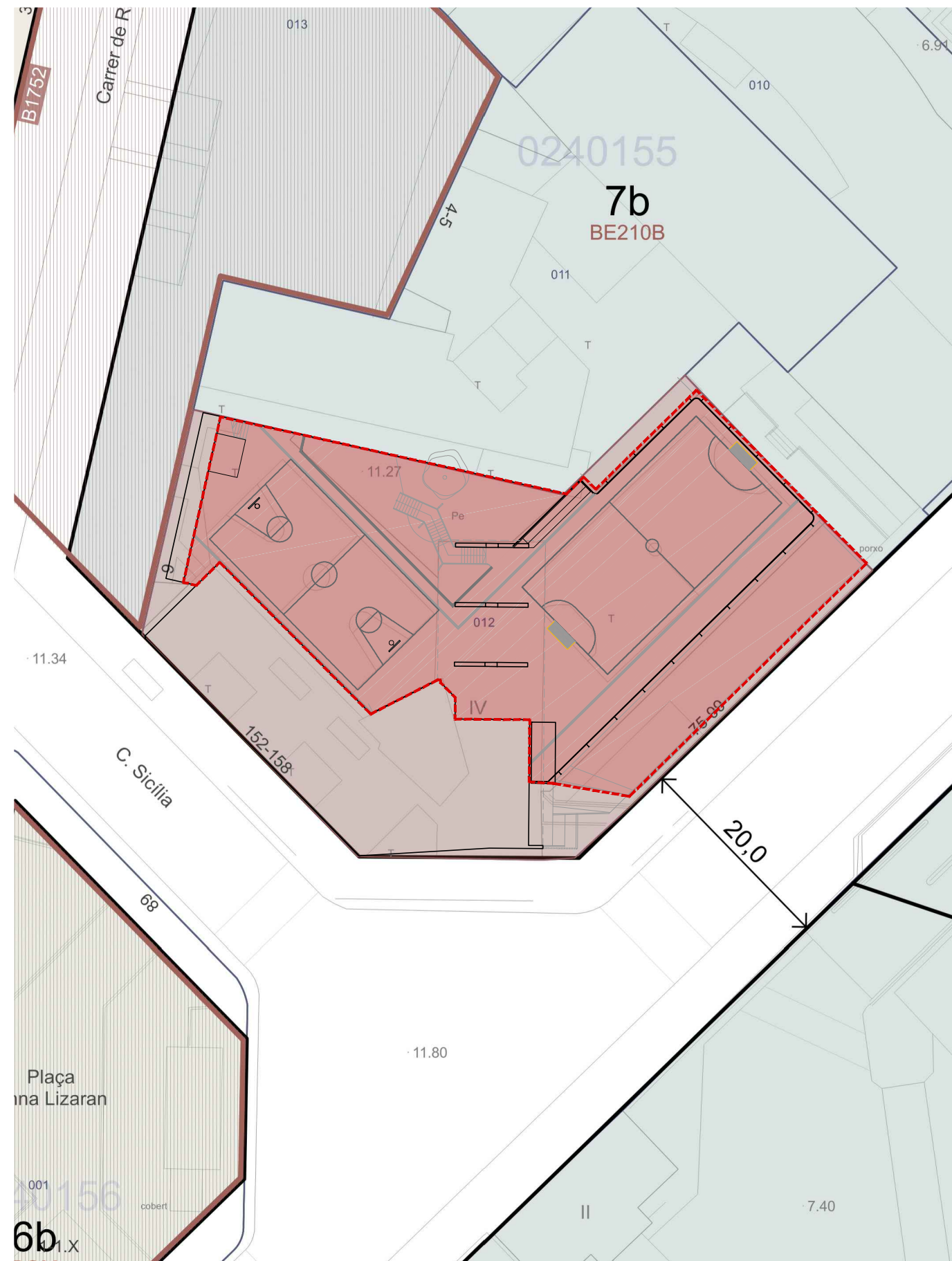

Emplaçament: C.Alí Bei, 75 (Dt 2: Eixample)  
 Coordinada UTM : 41°23'42.8, 2°10'57.0  
 Ref. cadastral: 1732812DF3813B0001WH  
 Codi parcel·la: 03 22210 031

**FITXA URBANÍSTICA**

QUALIFICACIÓ URBANÍSTICA

7a equipaments actuals\*  
 Codi Pla PGM Exp. 1976/000477/B



**REDACTOR DEL PROJECTE:**

CUIXART AMORÓS SLP arquitectes

Marc Cuixart Goday / arq. coac 24889-4  
 Luis Amorós Fernández / arq. coac 64902-3

ACTUALITZACIÓ 17 / 03 / 2023

Revisat: M.Cuixart L.Amorós Dibuixat: M.Cuixart L.Amorós



**ESCOLA FORT PIENC**  
**PROJECTE D'ADEQUACIÓ D'ESPAIS EXTERIORS**

Plànol: A-3:1/500 Adreça: C. Alí Bei, 75  
 DISTRICTE: L'Eixample  
 Data: 03 / 2023

Direcció d'Equipaments Educatius

Plànol n.  
**SE-02**

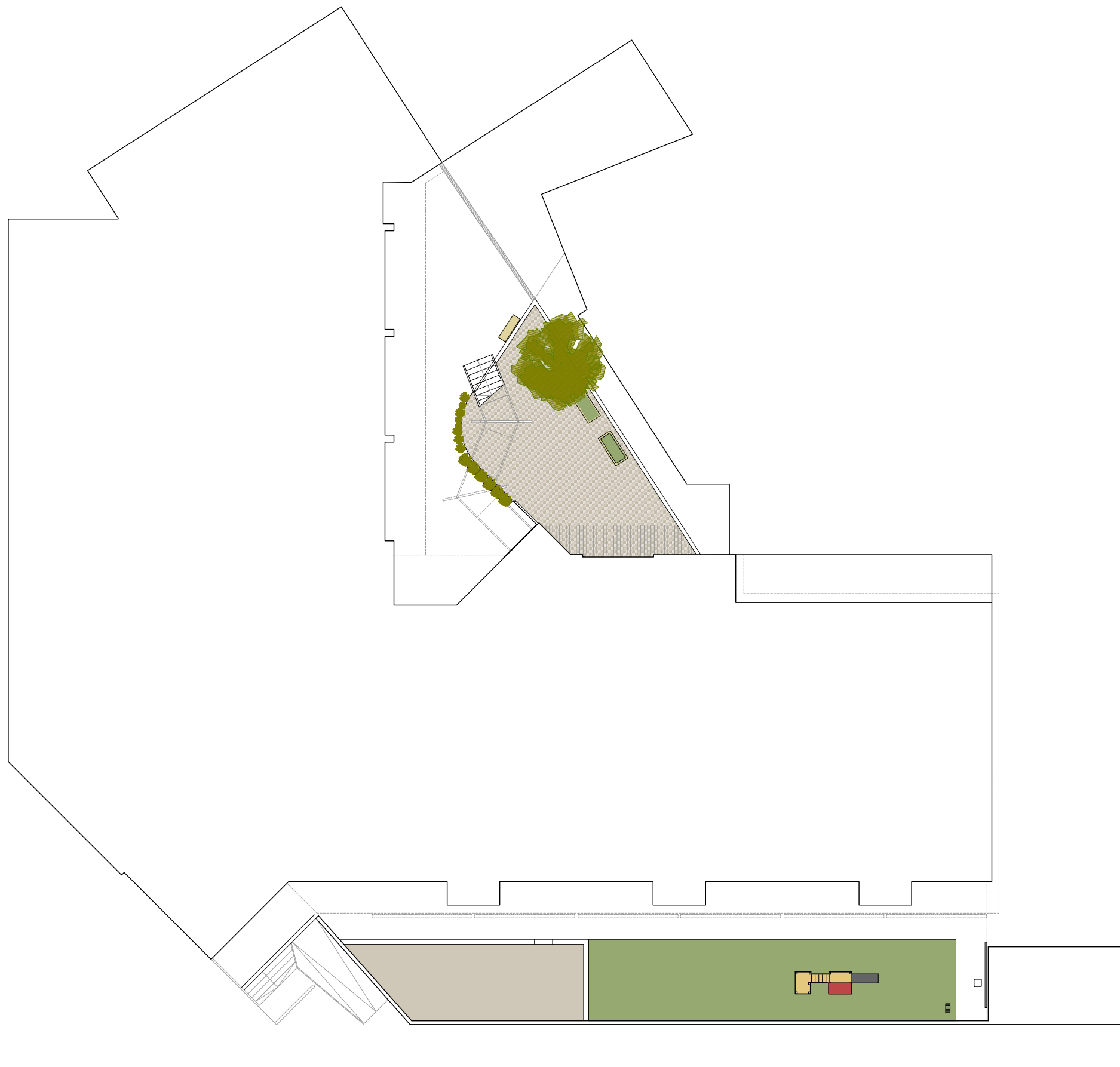

**REDACTOR DEL PROJECTE:**

CUIXART AMORÓS SLP arquitectes

Marc Cuixart Goday / arq. coac 24889-4  
Luis Amorós Fernández / arq. coac 64902-3

ACTUALITZACIÓ 08 / 04 / 2022

Revisat: M.Cuixart L.Amorós Dibuixat: M.Cuixart L.Amorós



**ESCOLA FORT PIENC**  
**PROJECTE D'ADEQUACIÓ D'ESPAIS EXTERIORS**

Plànol: ESTAT ACTUAL  
PLANTA GENERAL PB  
Escala: A-3: 1/250  
A-1: 1/125  
Adreça: C. Ali Bei, 75  
Districte: L'Eixample  
Data: 04 / 2022

Direcció d'Equipaments Educatius

Plànol n.  
**EA-01**

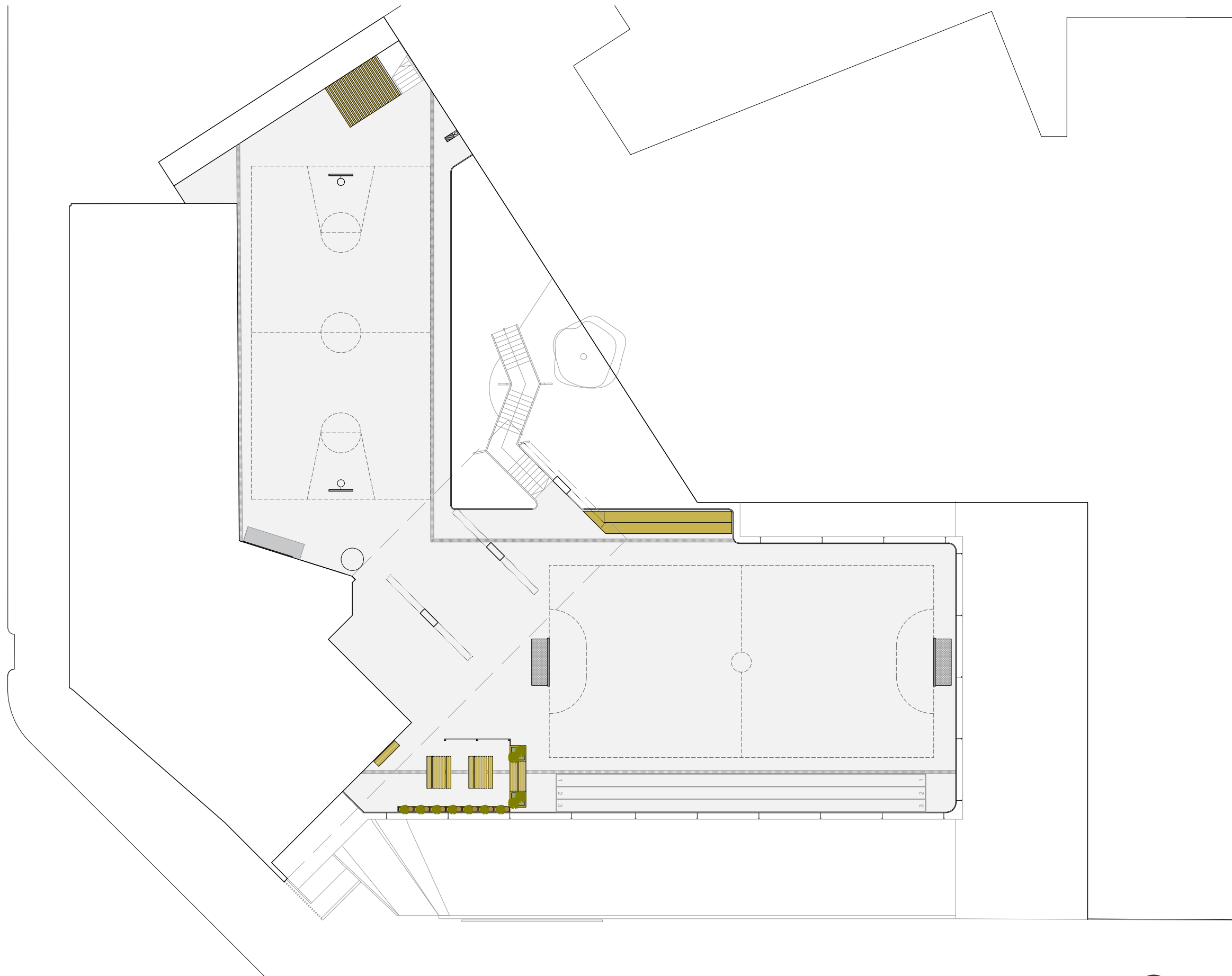

**REDACTOR DEL PROJECTE:**

CUIXART AMORÓS SLP arquitectes

Marc Cuixart Goday / arq. coac 24889-4  
Luis Amorós Fernández / arq. coac 64902-3

ACTUALITZACIÓ 08 / 04 / 2022

Revisat: M.Cuixart L.Amorós Dibuixat: M.Cuixart L.Amorós



**ESCOLA FORT PIENC**  
**PROJECTE D'ADEQUACIÓ D'ESPAIS EXTERIORS**

Plànol: ESTAT ACTUAL  
PLANTA GENERAL P1  
Escala: A-3: 1/250  
A-1: 1/125  
Adreça: C. All'Bei, 75  
Districte: L'Eixample  
Data: 04 / 2022

Direcció d'Equipaments Educatius

Plànol n.  
**EA-02**

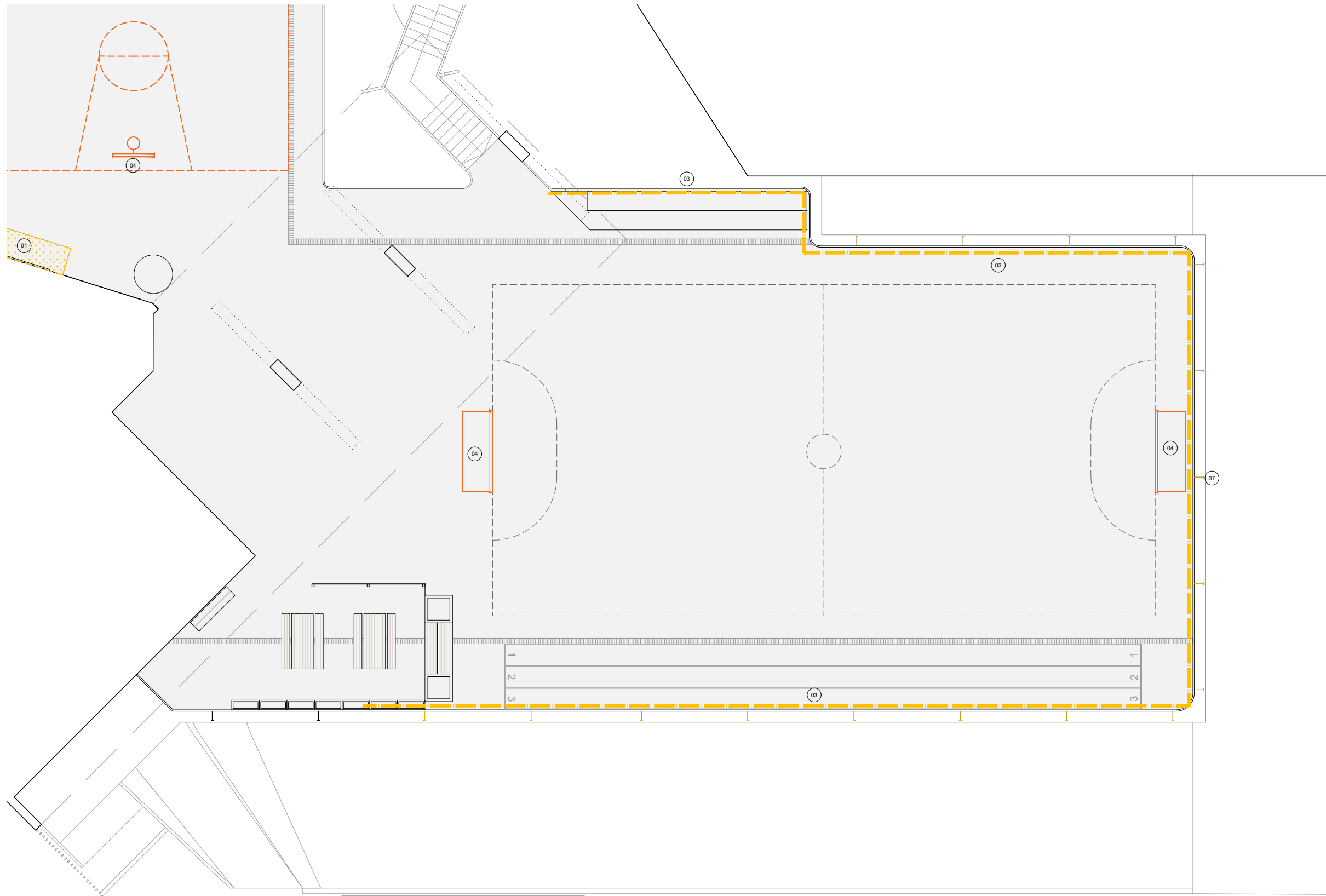

## LLEGENDA ENDERROCS

- 01.** Extracció de cautxu per a posterior col.locació de nou sistema de cautxu.  
**Pati infantil (P1): 3,72m²**  
 Pati parvulari (PB): 91,80m²
- 02.** Enderroc de travesses de fusta formació de jardineres existents a mà i amb compressor.  
 Pati dels Horts (PB): 2,00m
- 03.** Retirada de xarxa textil existent.  
**Pati infantil (P1): 71,70m**
- 04.** Extracció de cistelles bàsquet i minibàsquet i porteries handbol-futbol.  
**Pati infantil (P1): 4 un.**
- 05.** Esborrar línies, pintura situades al paviment. Línies formació de pista de bàsquet i futbol.  
**Pati infantil (P1): Pintat línia bàsquet [116,92m]**
- 06.** Retirada i nova col.locació de mobiliari existent.  
**06.1.** Retirada joc de fusta per a posterior col.locació.  
 Pati parvulari (PB): 1un.  
**06.2.** Retirada jardineres per a posterior col.locació.  
 Pati parvulari (PB): 15un.  
 Pati dels horts (PB): 5un.  
**06.3** Retirada de font d'acer.  
**Pati infantil (P1): 1un.**  
 Pati parvulari (PB): 1un.  
**06.4** Retirada de toldos existent per a posterior col.locació.  
 Pati parvulari (PB): 6un.
- 07.** Tall i extracció de puntals d'acer de recolçament de barana existent.  
**Pati infantil (P1): 17un.**
- 08.** Neteja i retirada de graves de superfície de terra amb posterior compactació.  
 Pati dels Horts (PB): 86,59m

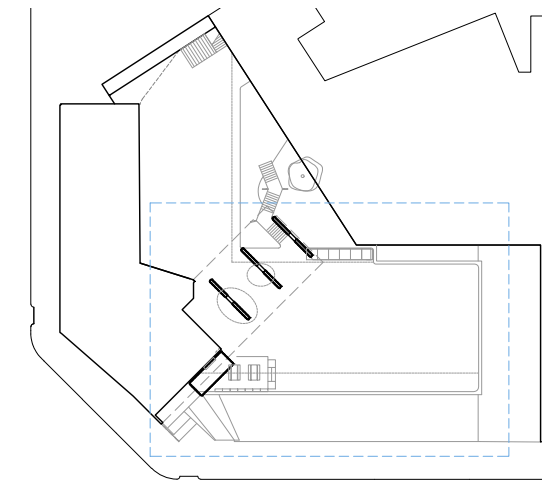

### REDACTOR DEL PROJECTE:

CUIXART AMORÓS SLP arquitectes

Marc Cuixart Goday / arq. coac 24889-4  
 Luis Amorós Fernández / arq. coac 64902-3

ACTUALITZACIÓ 08 / 04 / 2022

Revisat: M.Cuixart L.Amorós Dibuixat: M.Cuixart L.Amorós



### ESCOLA FORT PIENC PROJECTE D'ADEQUACIÓ D'ESPAYS EXTERIORS

Plànol:  
 ENDERROCS  
 PATI INFANTIL P1 (1/2)

Escalles Adreça : C. Allí Bei, 75  
 A-3: 1/75 Districte : L'Eixample  
 A-1: 1/125 Data : 04 / 2022

Direcció d'Equipaments Educatius

Plànol n.  
 EN-02

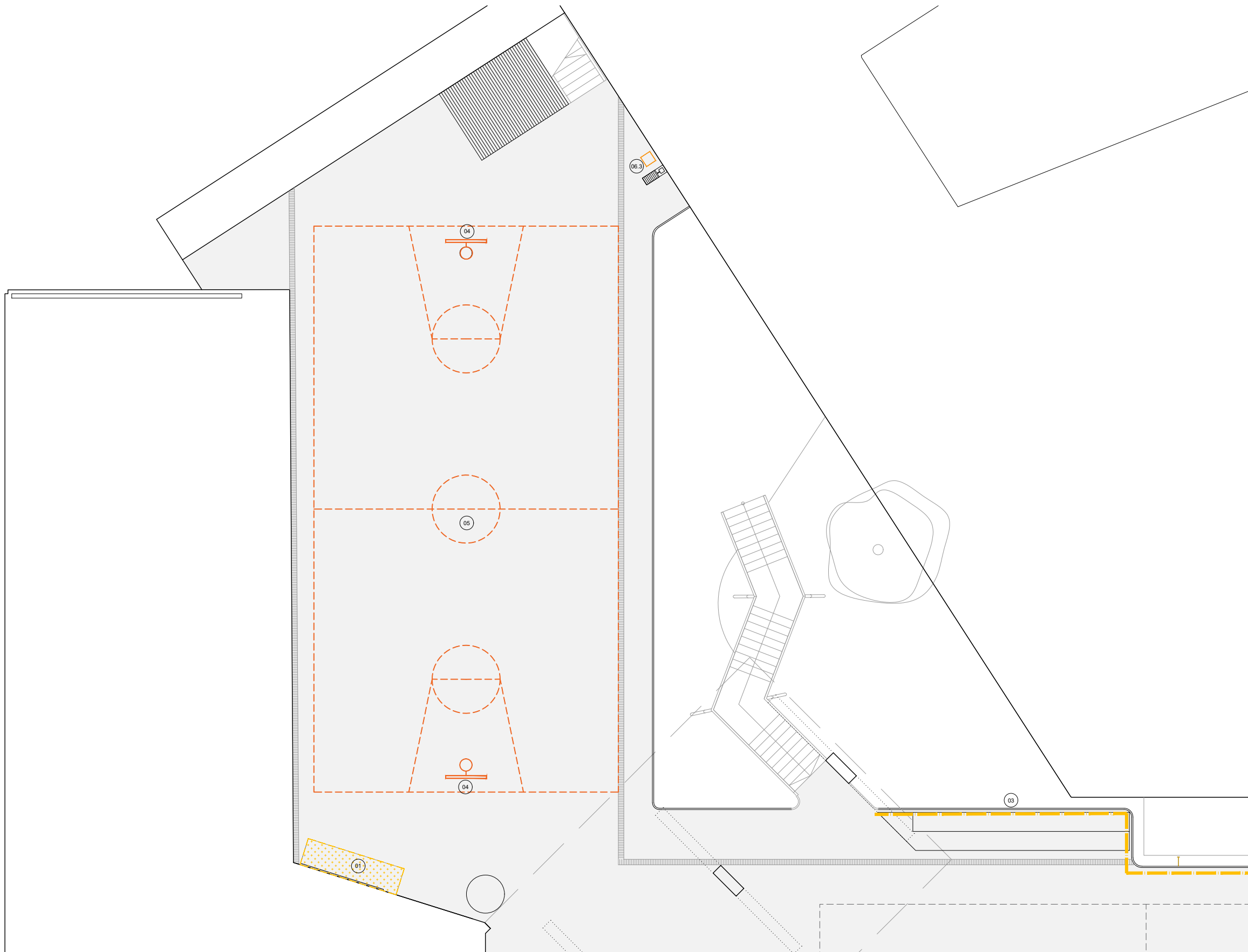

## LLEGENDA ENDERROCS

- 01.** Extracció de cautxu per a posterior col.locació de nou sistema de cautxu.  
**Pati infantil (P1): 3,72m²**  
 Pati parvulari (PB): 91,80m²
- 02.** Enderroc de travesses de fusta formació de jardineres existents a mà i amb compressor.  
 Pati dels Horts (PB): 2,00m
- 03.** Retirada de xarxa textil existent.  
**Pati infantil (P1): 71,70m**
- 04.** Extracció de cistelles bàsquet i minibàsquet i porteries handbol-futbol.  
**Pati infantil (P1): 4 un.**
- 05.** Esborrar línies, pintura situades al paviment. Línies formació de pista de bàsquet i futbol.  
**Pati infantil (P1): Pintat línia bàsquet [116,92m]**
- 06.** Retirada i nova col.locació de mobiliari existent.

  - 06.1.** Retirada joc de fusta per a posterior col.locació. Pati parvulari (PB): 1un.
  - 06.2.** Retirada jardineres per a posterior col.locació. Pati parvulari (PB): 15un. Pati dels horts (PB): 5un.
  - 06.3** Retirada de font d'acer. **Pati infantil (P1): 1un.** Pati parvulari (PB): 1un.
  - 06.4** Retirada de toldos existent per a posterior col.locació. Pati parvulari (PB): 6un.
- 07.** Tall i extracció de puntals d'acer de recolçament de barana existent.  
**Pati infantil (P1): 17un.**
- 08.** Neteja i retirada de graves de superfície de terra amb posterior compactació.  
 Pati dels Horts (PB): 86,59m

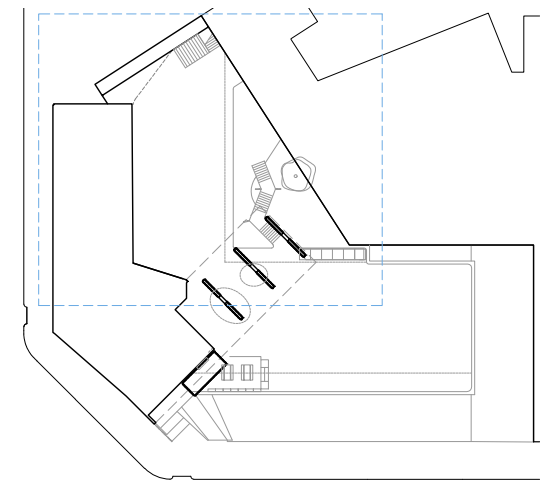

### REDACTOR DEL PROJECTE:

CUIXART AMORÓS SLP arquitectes

Marc Cuixart Goday / arq. coac 24889-4  
 Luis Amorós Fernández / arq. coac 64902-3

ACTUALITZACIÓ 08 / 04 / 2022

Revisat: M.Cuixart L.Amorós Dibuixat: M.Cuixart L.Amorós



### ESCOLA FORT PIENC PROJECTE D'ADEQUACIÓ D'ESPAYS EXTERIORS

Plànol: Enderrocs Escala: A-3: 1/150 Adreça: C. Allí Bei, 75  
 PATI INFANTIL P1 (2/2) A-1: 1/75 Districte: L'Eixample Data: 04 / 2022

Direcció d'Equipaments Educatius

Plànol n.  
**EN-02**



## LLEGENDA ENDERROCS



**01.** Extracció de cautxu per a posterior col.locació de nou sistema de cautxu.  
Pati infantil (P1): 3,72m<sup>2</sup>  
**Pati parvulari (PB): 91,80m<sup>2</sup>**

**02.** Enderroc de travesses de fusta formació de jardineres existents a mà i amb compressor.  
Pati dels Horts (PB): 2,00m

**03.** Retirada de xarxa textil existent.  
Pati infantil (P1): 71,70m

**04.** Extracció de cistelles bàsquet i minibàsquet i porteries handbol-futbol.  
Pati infantil (P1): 4 un.

**05.** Esborrar línies, pintura situades al paviment.  
Línies formació de pista de bàsquet i futbol.  
Pati infantil (P1): Pintat línia bàsquet [116,92m]

### 06. Retirada i nova col.locació de mobiliari existent.

**06.1.** Retirada joc de fusta per a posterior col.locació.  
**Pati parvulari (PB): 1un.**

**06.2.** Retirada jardineres per a posterior col.locació.  
**Pati parvulari (PB): 15un.**  
Pati dels horts (PB): 5un.

**06.3** Retirada de font d'acer.  
Pati infantil (P1): 1un.

**Pati parvulari (PB): 1un.**

**06.4** Retirada de toldos existent per a posterior col.locació.  
**Pati parvulari (PB): 6un.**

**07.** Tall i extracció de puntals d'acer de recolçament de barana existent.  
Pati infantil (P1): 17un.

**08.** Neteja i retirada de graves de superfície de terra amb posterior compactació.  
Pati dels Horts (PB): 86,59m

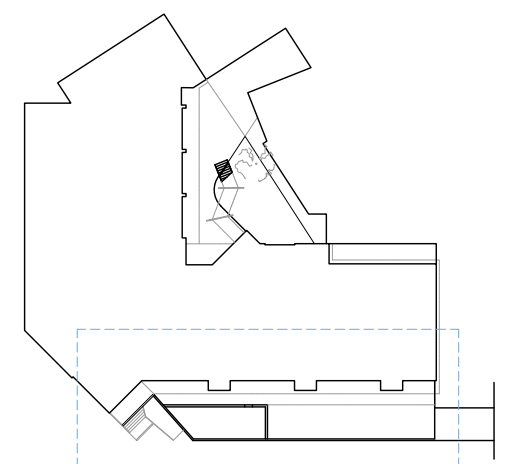
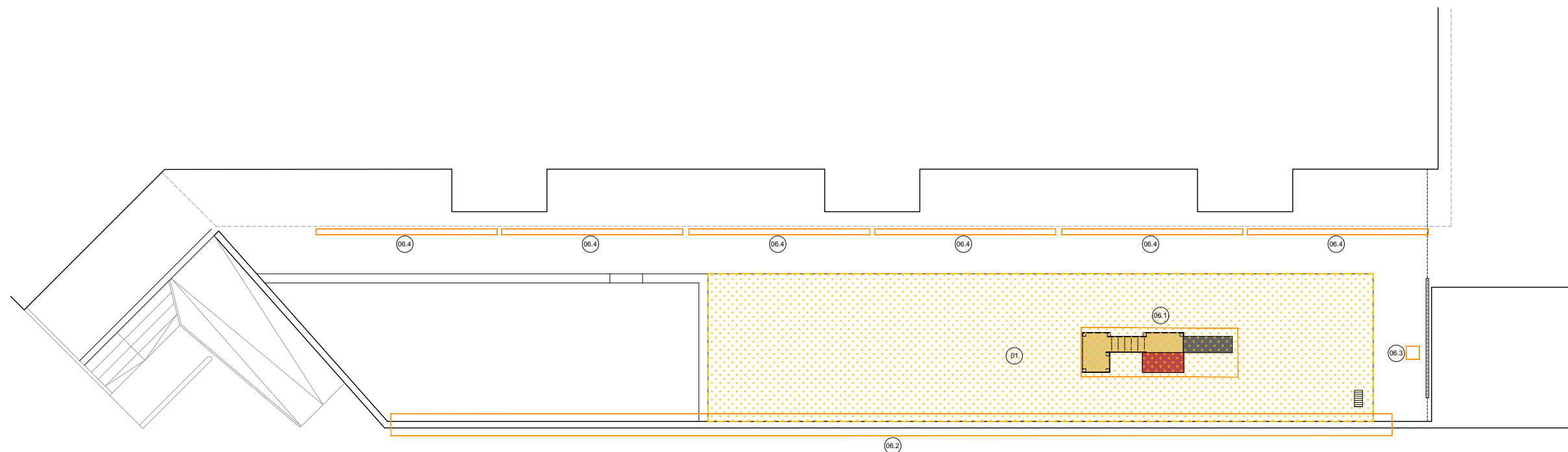

### REDACTOR DEL PROJECTE:

CUIXART AMORÓS SLP arquitectes

Marc Cuixart Goday / arq. coac 24889-4  
Luis Amorós Fernández / arq. coac 64902-3

ACTUALITZACIÓ 08 / 04 / 2022

Revisat: M.Cuixart L.Amorós Dibuixat: M.Cuixart L.Amorós



### ESCOLA FORT PIENC PROJECTE D'ADEQUACIÓ D'ESPAYS EXTERIORS

Plànol: A-3: 1/150 Escalles Adreça : C. Ali Bei, 75  
ENDERROCS A-1: 1/75 Districte : L'Eixample  
PATI PARVULARI. PB Data : 04 / 2022

Direcció d'Equipaments Educatius

Plànol n.  
EN-03

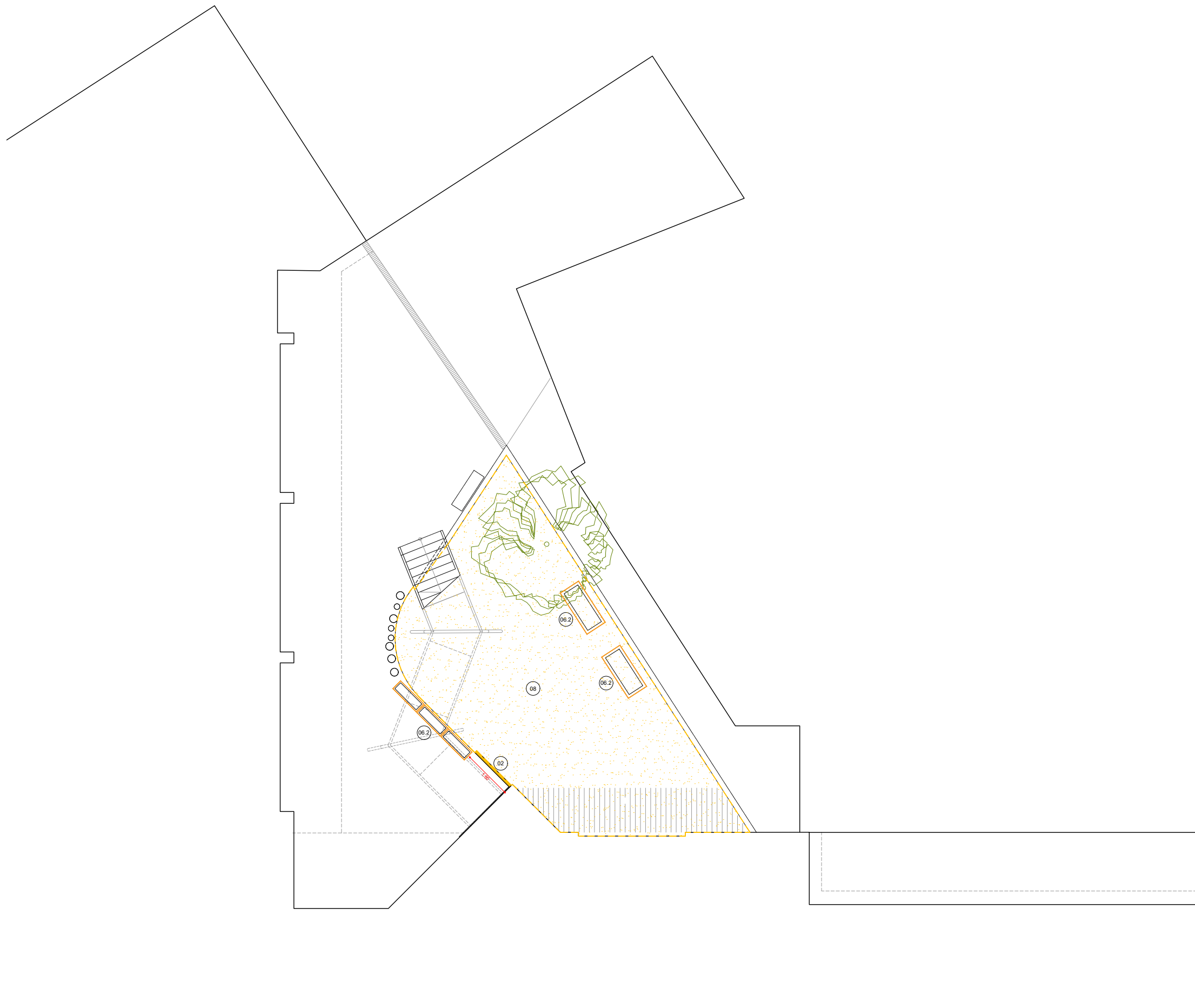

## LLEGENDA ENDERROCS

- 01.** Extracció de cautxu per a posterior col.locació de nou sistema de cautxu.  
 Pati infantil (P1): 3,72m²  
 Pati parvulari (PB): 91,80m²
- 02.** Enderroc de travesses de fusta formació de jardineres existents a mà i amb compressor.  
**Pati dels Horts (PB): 2,00m**
- 03.** Retirada de xarxa textil existent.  
 Pati infantil (P1): 71,70m
- 04.** Extracció de cistelles bàsquet i minibàsquet i porteries handbol-futbol.  
 Pati infantil (P1): 4 un.
- 05.** Esborrar línies, pintura situades al paviment.  
 Línies formació de pista de bàsquet i futbol.  
 Pati infantil (P1): Pintat línia bàsquet [116,92m]
- 06. Retirada i nova col.locació de mobiliari existent.**
  - 06.1.** Retirada joc de fusta per a posterior col.locació.  
Pati parvulari (PB): 1un.
  - 06.2.** Retirada jardineres per a posterior col.locació.  
Pati parvulari (PB): 15un.  
**Pati dels horts (PB): 5un.**
  - 06.3** Retirada de font d'acer.  
Pati infantil (P1): 1un.  
Pati parvulari (PB): 1un.
  - 06.4** Retirada de toldos existent per a posterior col.locació.  
Pati parvulari (PB): 6un.
- 07.** Tall i extracció de puntals d'acer de recolçament de barana existent.  
**Pati infantil (P1): 17un.**
- 08.** Neteja i retirada de graves de superfície de terra amb posterior compactació.  
**Pati dels Horts (PB): 86,59m**

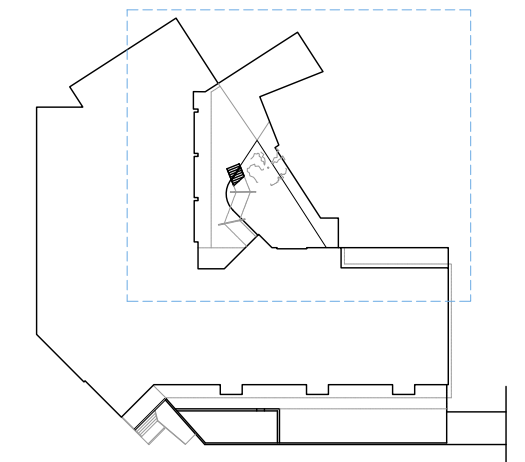

### REDACTOR DEL PROJECTE:

CUIXART AMORÓS SLP arquitectes

Marc Cuixart Goday / arq. coac 24889-4  
 Luis Amorós Fernández / arq. coac 64902-3

ACTUALITZACIÓ 08 / 04 / 2022

Revisat: M.Cuixart L.Amorós Dibuixat: M.Cuixart L.Amorós



### ESCOLA FORT PIENC PROJECTE D'ADEQUACIÓ D'ESPAYS EXTERIORS

Plànol: Enderrocs  
 A-3: 1/150 A-1: 1/75  
 Districte: L'Eixample  
 Data: 04 / 2022

Direcció d'Equipaments Educatius

Plànol n.  
**EN-04**

## PROPOSTA

### REDACTOR DEL PROJECTE:

CUIXART AMORÓS SLP arquitectes

Marc Cuixart Goday / arq. coac 24889-4  
Luis Amorós Fernández / arq. coac 64902-3

20 / 03 / 2023



**ESCOLA FORT PIENC**  
**PROJECTE D'ADEQUACIÓ D'ESPAIS EXTERIORS**

Direcció d'Equipaments Educatius

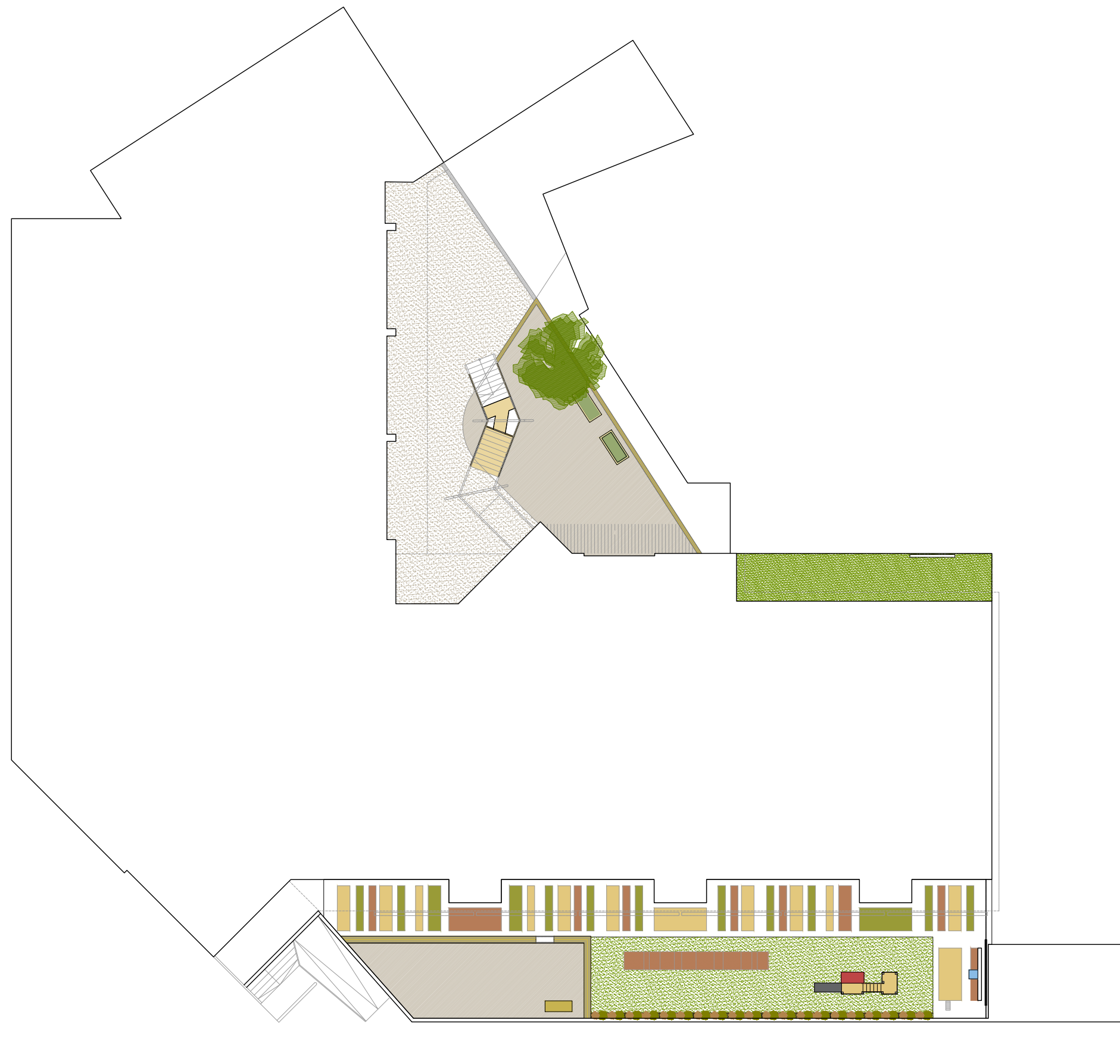

**REDACTOR DEL PROJECTE:**

CUIXART AMORÓS SLP arquitectes

Marc Cuixart Goday / arq. coac 24889-4  
Luis Amorós Fernández / arq. coac 64902-3

ACTUALITZACIÓ 08 / 04 / 2022

Revisat: M.Cuixart L.Amorós Dibuixat: M.Cuixart L.Amorós



**ESCOLA FORT PIENC**  
**PROJECTE D'ADEQUACIÓ D'ESPAIS EXTERIORS**

Plànol: DESCRIPCIÓ ARQUITECTONICA PLANTA GENERAL PB  
Escala: A-3: 1/250 A-1: 1/125  
Adreça: C. Ali Bei, 75  
Districte: L'Eixample  
Data: 04 / 2022

Direcció d'Equipaments Educatius

Plànol n.  
**DG-01**

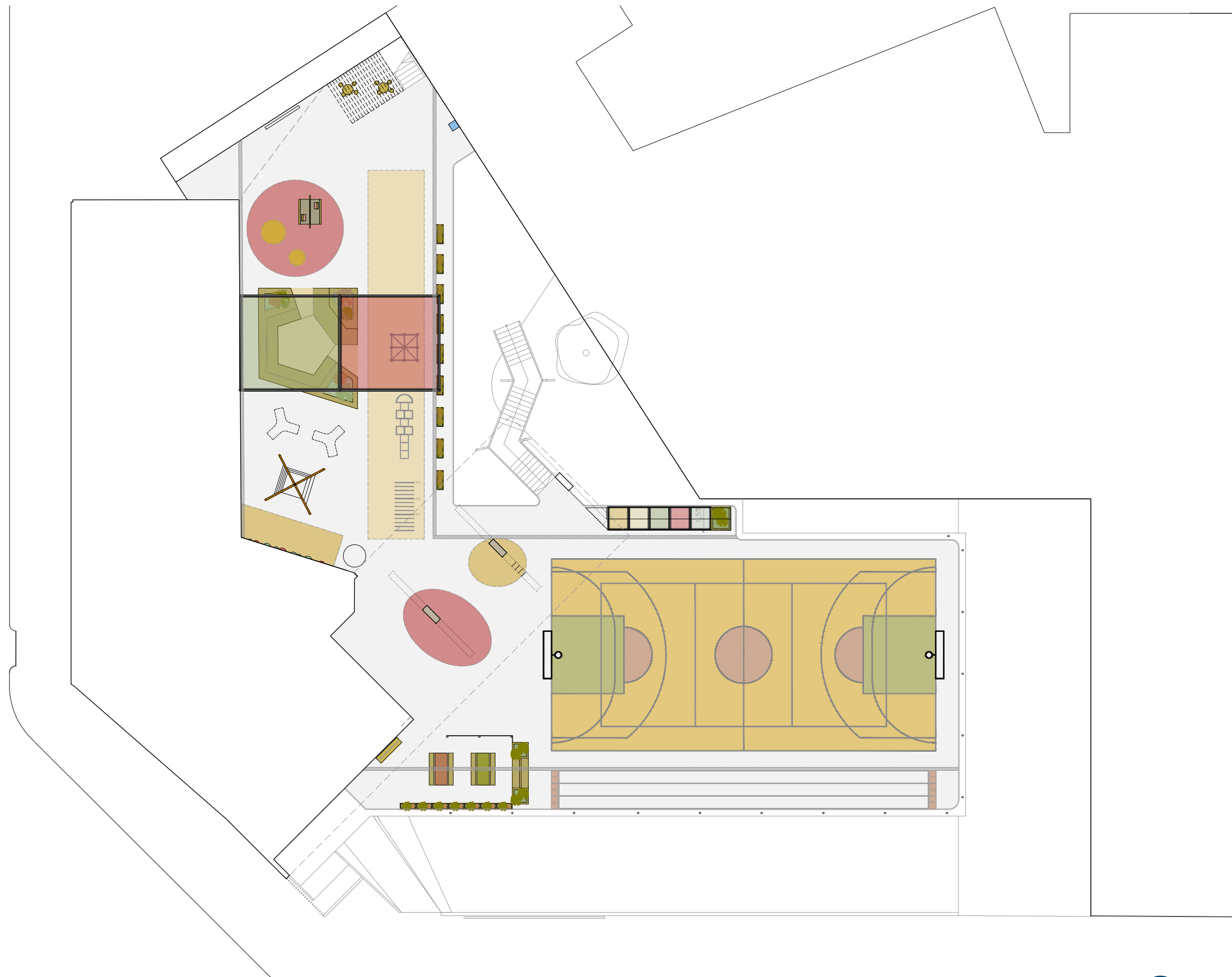

**REDACTOR DEL PROJECTE:**

CUIXART AMORÓS SLP arquitectes

Marc Cuixart Goday / arq. coac 24889-4  
Luis Amorós Fernández / arq. coac 64902-3

ACTUALITZACIÓ 08 / 04 / 2022

Revisat: M.Cuixart L.Amorós Dibuixat: M.Cuixart L.Amorós



**ESCOLA FORT PIENC**  
**PROJECTE D'ADEQUACIÓ D'ESPAYS EXTERIORS**

Plànol: DESCRIPCIÓ ARQUITECTONICA PLANTA GENERAL P1  
Escala: A-3: 1/250 A-1: 1/125  
Adreça: C. All Bei, 75  
Districte: L'Eixample  
Data: 04 / 2022

Direcció d'Equipaments Educatius

Plànol n.  
**DG-02**

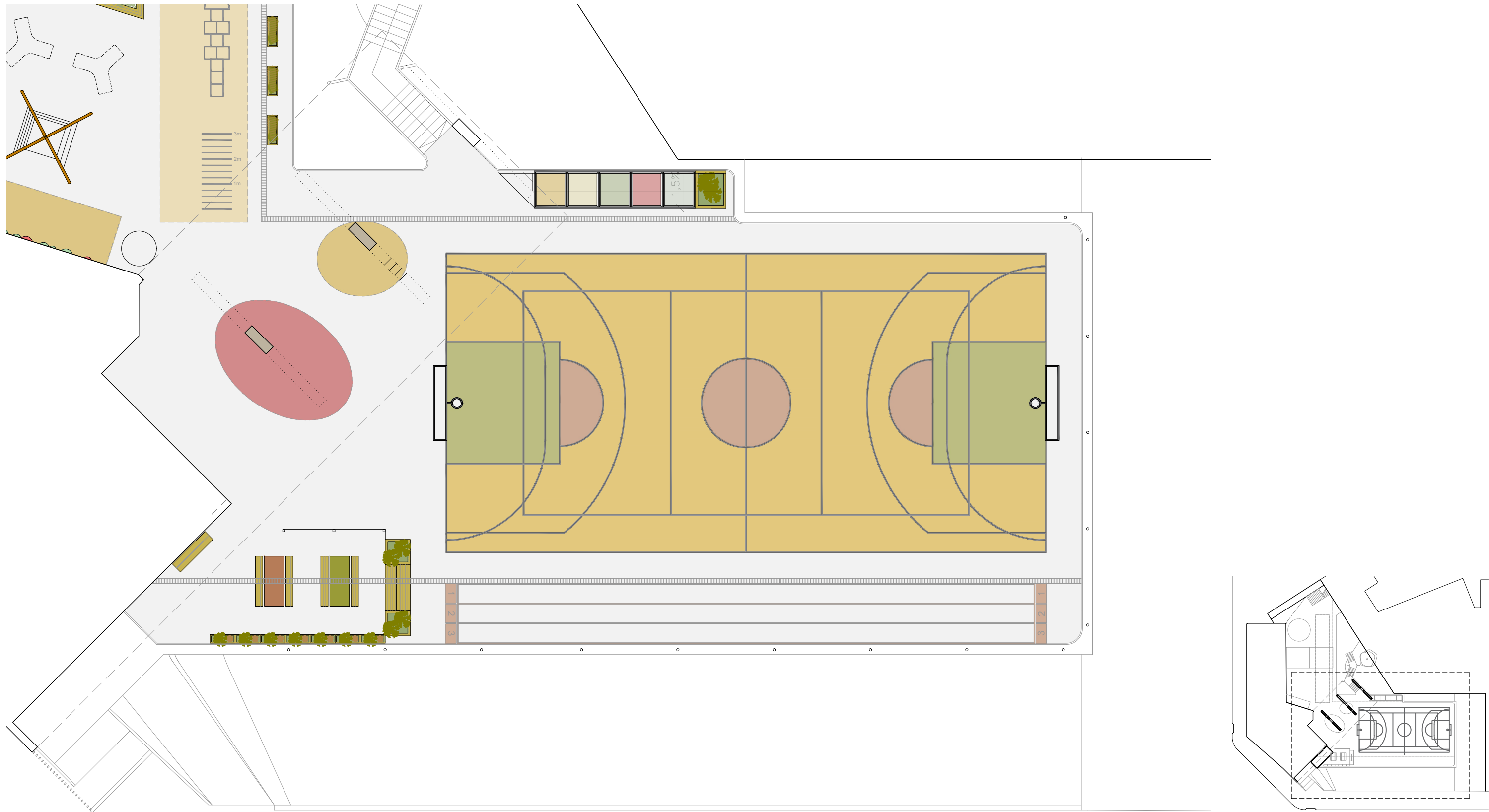

**REDACTOR DEL PROJECTE:**

CUIXART AMORÓS SLP arquitectes

Marc Cuixart Goday / arq. coac 24889-4  
Luis Amorós Fernández / arq. coac 64902-3

ACTUALITZACIÓ 08 / 04 / 2022

Revisat: M.Cuixart L.Amorós Dibuixat: M.Cuixart L.Amorós



**ESCOLA FORT PIENC**  
**PROJECTE D'ADEQUACIÓ D'ESPAYS EXTERIORS**

Plànol: DESCRIPCIÓ ARQUITECTONICA DETALL PATI INFANTIL P1 (1/2) Escalles: A-3: 1/75 A-1: 1/125 Adreça: C. All Bei, 75 Districte: L'Eixample Data: 04 / 2022

Direcció d'Equipaments Educatius

Plànol n.  
**DG-03**

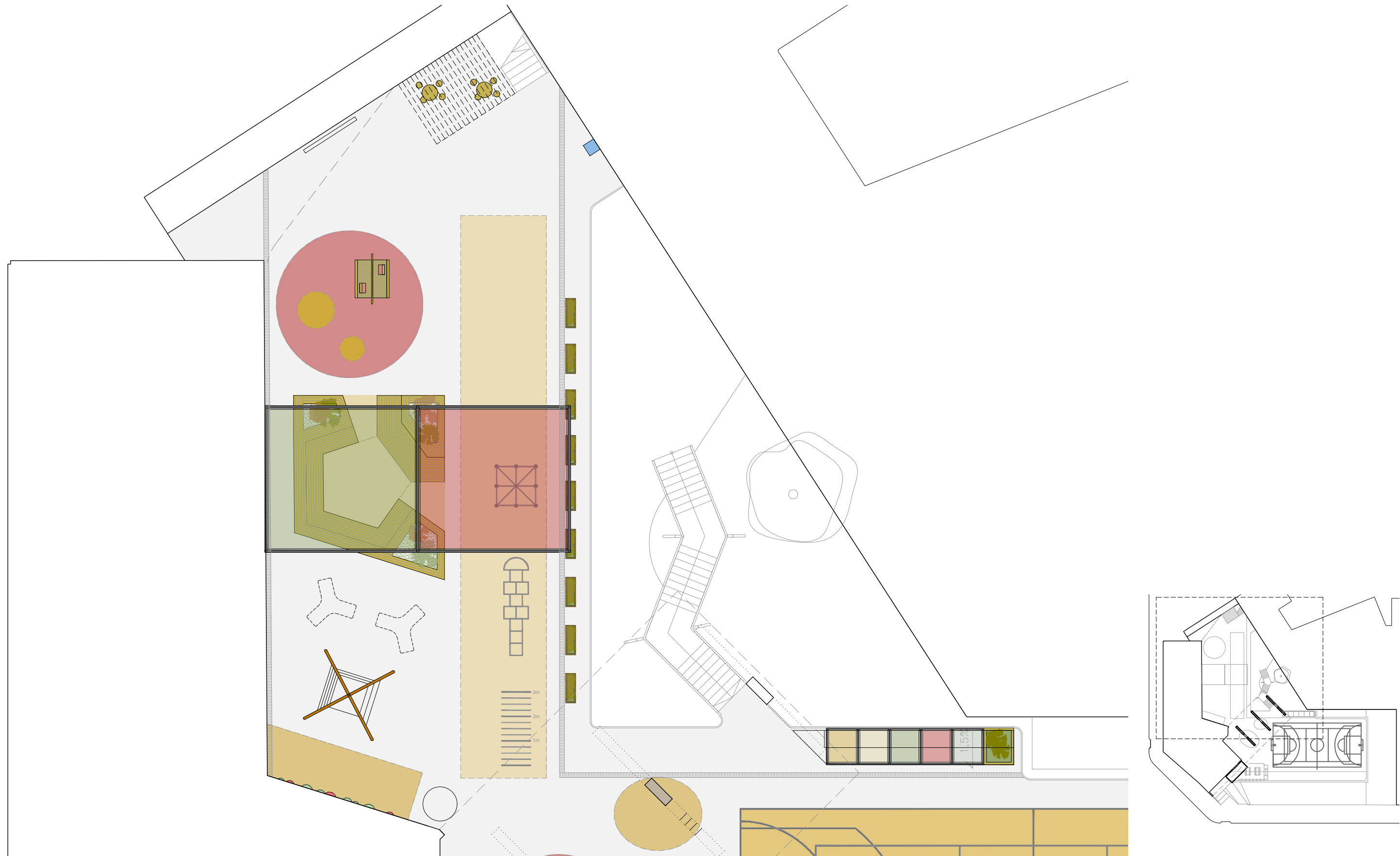

**REDACTOR DEL PROJECTE:**

CUIXART AMORÓS SLP arquitectes

Marc Cuixart Goday / arq. coac 24889-4  
Luis Amorós Fernández / arq. coac 64902-3

ACTUALITZACIÓ 08 / 04 / 2022

Revisat: M.Cuixart L.Amorós Dibuixat: M.Cuixart L.Amorós



**ESCOLA FORT PIENC**  
**PROJECTE D'ADEQUACIÓ D'ESPAIS EXTERIORS**

Plànol:  
DESCRIPCIÓ ARQUITECTONICA  
DETALL PATI INFANTIL P1 (2/2)

Escales Adreça : C. All Bei, 75  
A-3: 1/150 Districte : L'Eixample  
A-1: 1/75 Data : 04 / 2022

Direcció d'Equipaments Educatius

Plànol n.  
**DG-04**

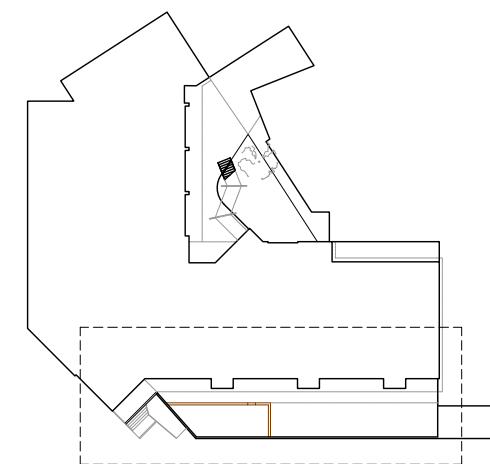
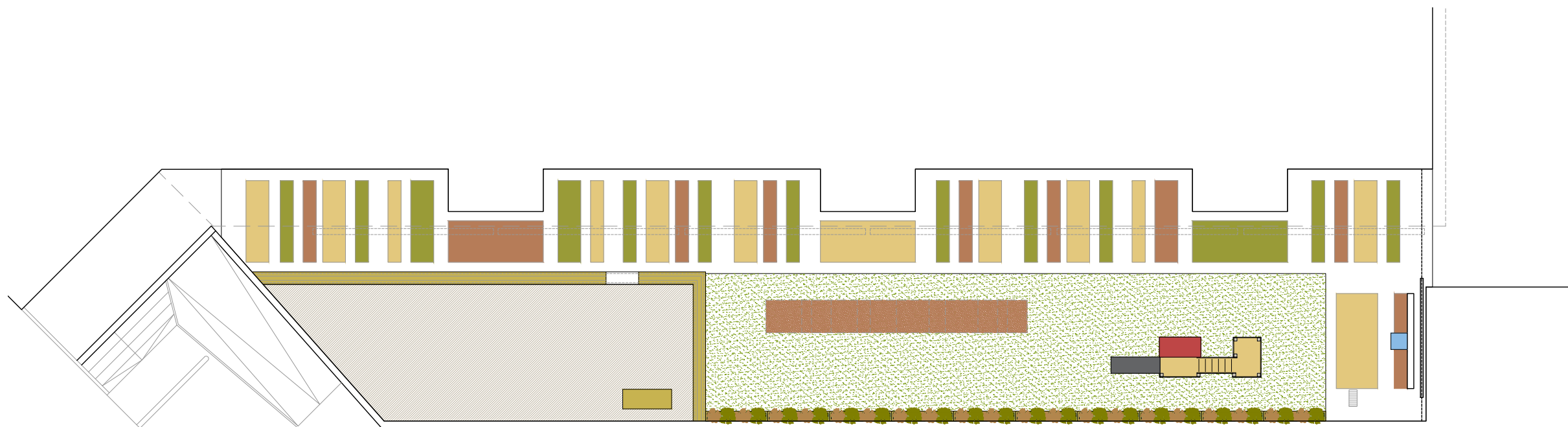

**REDACTOR DEL PROJECTE:**

CUIXART AMORÓS SLP arquitectes

Marc Cuixart Goday / arq. coac 24889-4  
Luis Amorós Fernández / arq. coac 64902-3

ACTUALITZACIÓ 08 / 04 / 2022

Revisat: M.Cuixart L.Amorós Dibuixat: M.Cuixart L.Amorós



**ESCOLA FORT PIENC**  
**PROJECTE D'ADEQUACIÓ D'ESPAIS EXTERIORS**

Plànol: DESCRIPCIÓ ARQUITECTONICA A-3: 1/150 Adreça: C. All Bei, 75  
DETALL PATI PARVULARI. PB A-1: 1/75 Districte: L'Eixample Data: 04 / 2022

Direcció d'Equipaments Educatius

Plànol n.  
**DG-05**



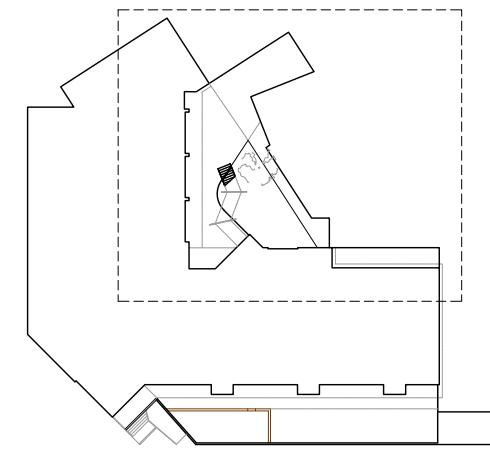
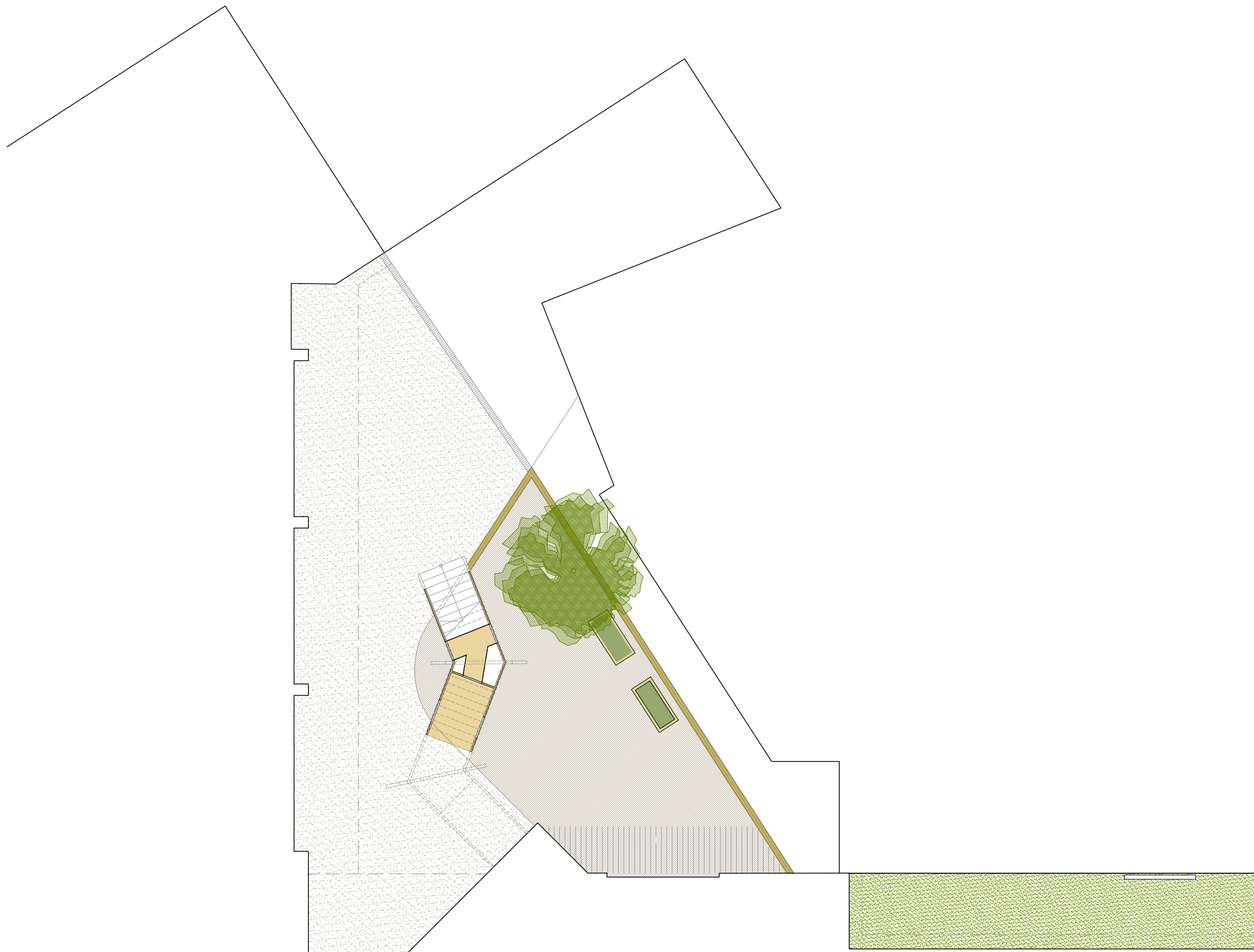

**REDACTOR DEL PROJECTE:**

CUIXART AMORÓS SLP arquitectes

Marc Cuixart Goday / arq. coac 24889-4  
Luis Amorós Fernández / arq. coac 64902-3

ACTUALITZACIÓ 08 / 04 / 2022

Revisat: M.Cuixart L.Amorós Dibuixat: M.Cuixart L.Amorós



**ESCOLA FORT PIENC**  
**PROJECTE D'ADEQUACIÓ D'ESPAIS EXTERIORS**

Plànol: DESCRIPCIÓ ARQUITECTONICA  
DETALL PATI DELS HORTS. PB  
Escala: A-3: 1/150  
A-1: 1/75  
Adreça: C. All Bei, 75  
Districte: L'Eixample  
Data: 04 / 2022

Direcció d'Equipaments Educatius

Plànol n.  
**DG-06**

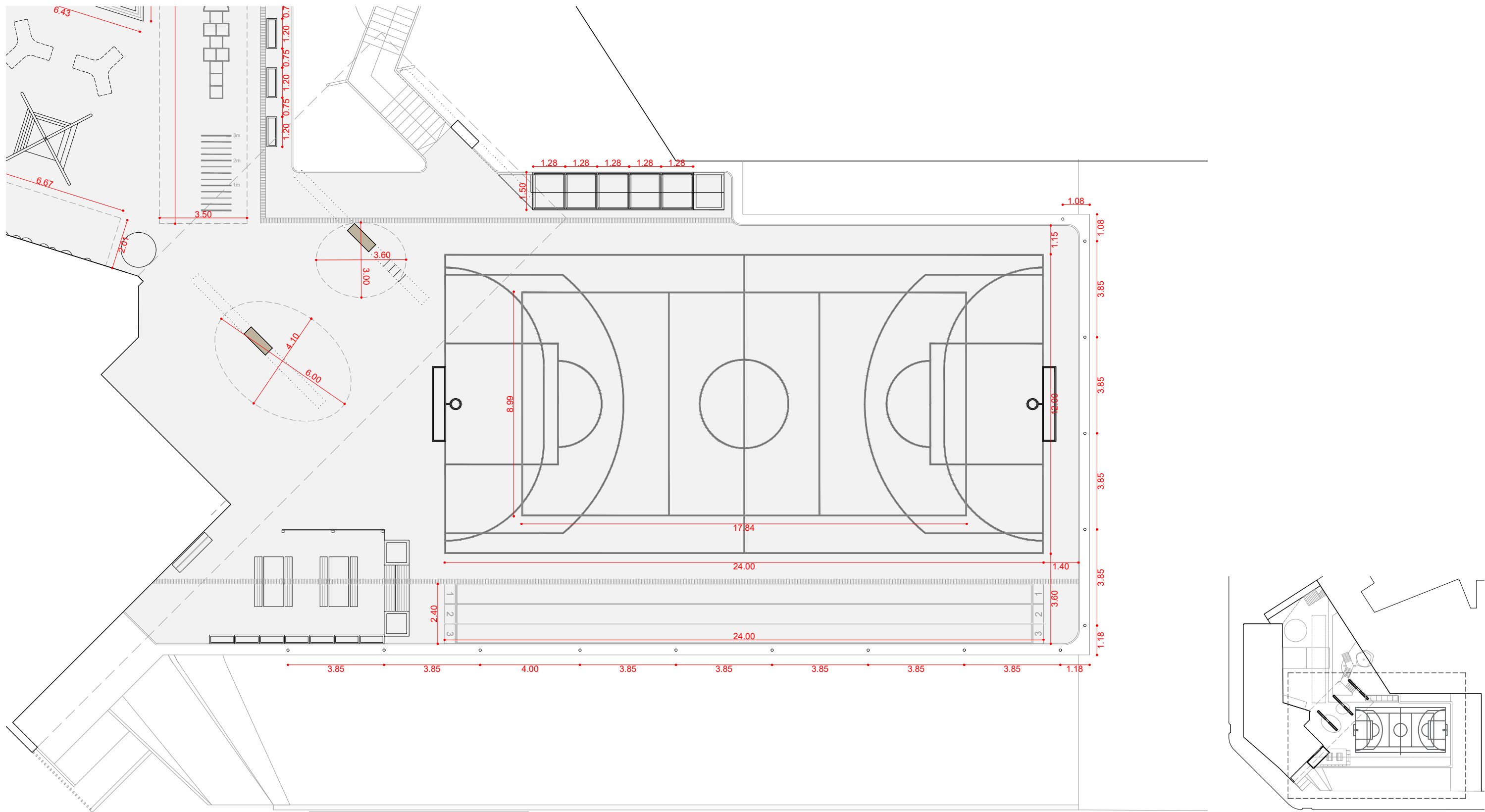

**REDACTOR DEL PROJECTE:**

CUIXART AMORÓS SLP arquitectes

Marc Cuixart Goday / arq. coac 24889-4  
Luis Amorós Fernández / arq. coac 64902-3

ACTUALITZACIÓ 08 / 04 / 2022

Revisat: M.Cuixart L.Amorós Dibuixat: M.Cuixart L.Amorós



**ESCOLA FORT PIENC**  
**PROJECTE D'ADEQUACIÓ D'ESPAIS EXTERIORS**

Plànol: DESCRIPCIÓ ARQUITECTONICA COTES PATI INFANTIL P1 (1/2) Escalas: A-3: 1/75 A-1: 1/125 Adreça: C. All'Bei, 75 Districte: L'Eixample Data: 04 / 2022

Direcció d'Equipaments Educatius

Plànol n.  
**DG-07**

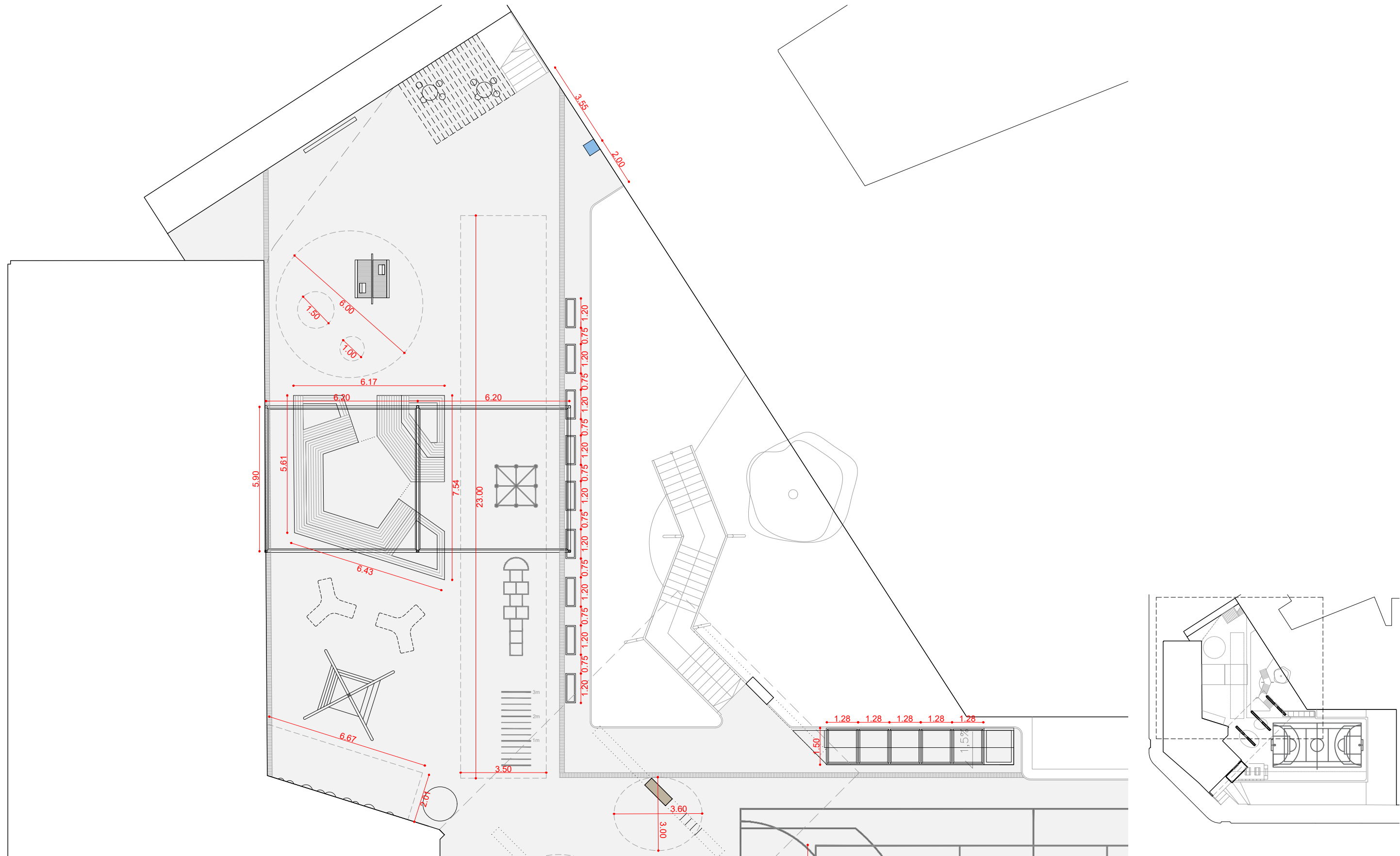

**REDACTOR DEL PROJECTE:**

CUIXART AMORÓS SLP arquitectes

Marc Cuixart Goday / arq. coac 24889-4  
Luis Amorós Fernández / arq. coac 64902-3

ACTUALITZACIÓ 08 / 04 / 2022

Revisat: M.Cuixart L.Amorós Dibuixat: M.Cuixart L.Amorós



**ESCOLA FORT PIENC**  
**PROJECTE D'ADEQUACIÓ D'ESPAIS EXTERIORS**

Plànol: DESCRIPCIÓ ARQUITECTONICA COTES PATI INFANTIL P1 (2/2) Escales: A-3: 1/150 A-1: 1/75 Adreça: C. All Bei, 75 Districte: L'Eixample Data: 04 / 2022

Direcció d'Equipaments Educatius

Plànol n.  
**DG-08**

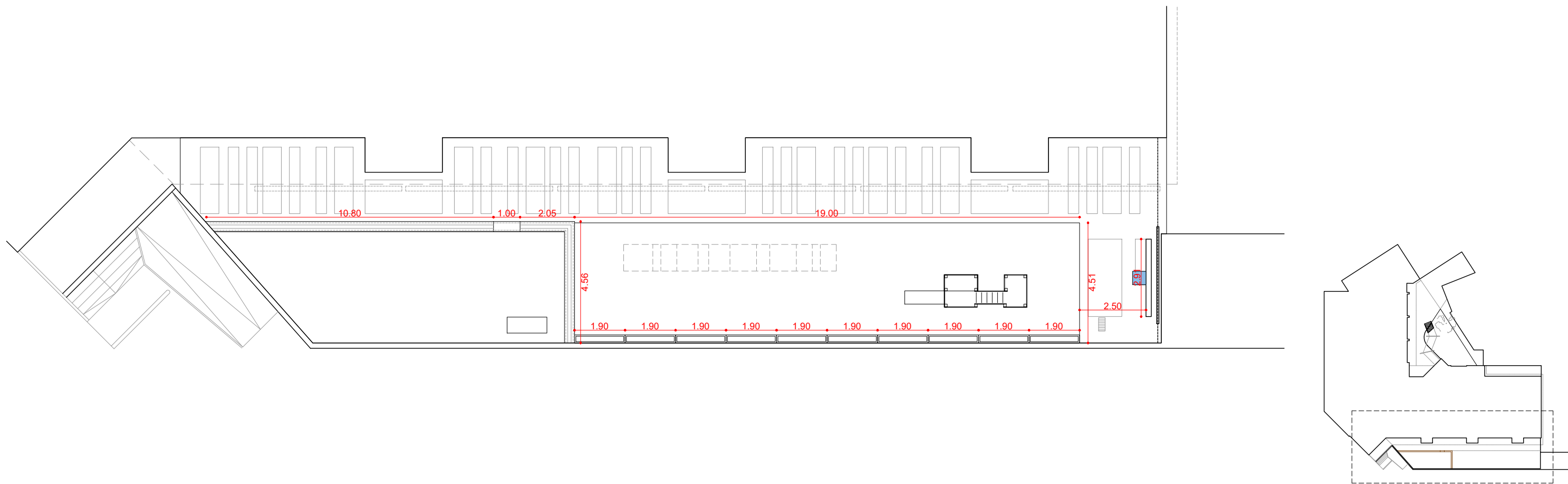

**REDACTOR DEL PROJECTE:**

CUIXART AMORÓS SLP arquitectes

Marc Cuixart Goday / arq. coac 24889-4  
Luis Amorós Fernández / arq. coac 64902-3

ACTUALITZACIÓ 08 / 04 / 2022

Revisat: M.Cuixart L.Amorós Dibuixat: M.Cuixart L.Amorós



**ESCOLA FORT PIENC**  
**PROJECTE D'ADEQUACIÓ D'ESPAYS EXTERIORS**

Plànol: DESCRIPCIÓ ARQUITECTONICA COTES. PATI PARVULARI. PB  
Escala: A-3: 1/150 A-1: 1/75  
Adreça: C. All Bei, 75  
Districte: L'Eixample  
Data: 04 / 2022

Direcció d'Equipaments Educatius

Plànol n.  
**DG-09**

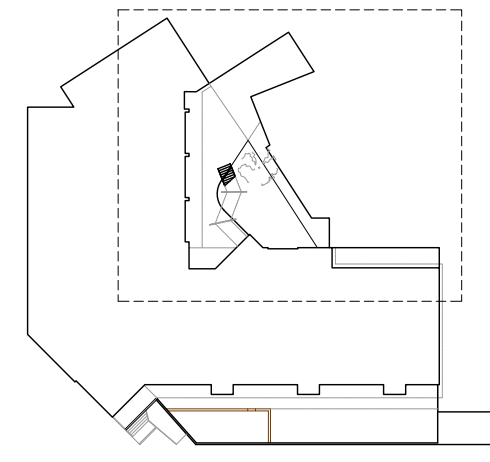
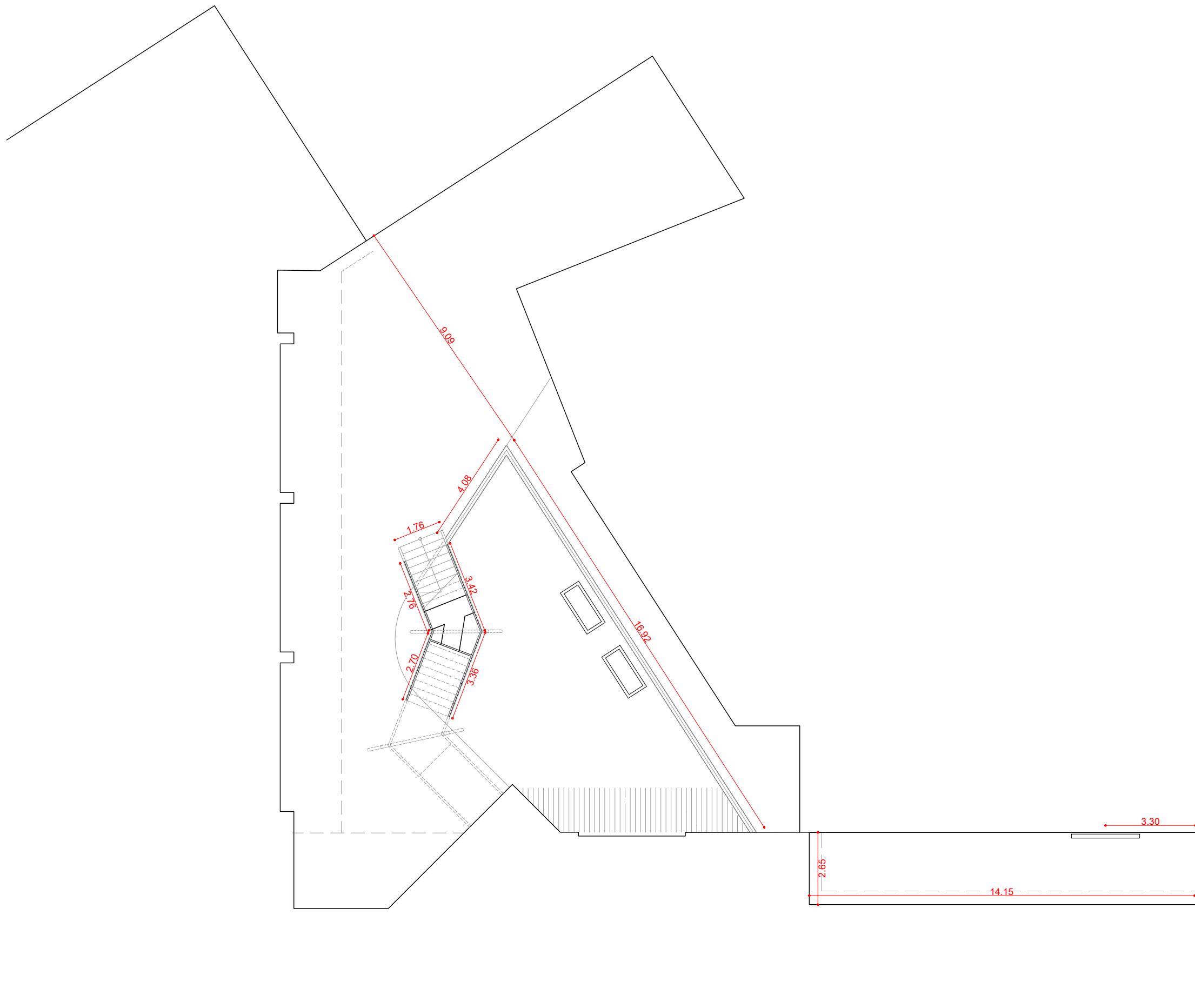

**REDACTOR DEL PROJECTE:**

CUIXART AMORÓS SLP arquitectes

Marc Cuixart Goday / arq. coac 24889-4  
Luis Amorós Fernández / arq. coac 64902-3

ACTUALITZACIÓ 08 / 04 / 2022

Revisat: M.Cuixart L.Amorós Dibuixat: M.Cuixart L.Amorós



**ESCOLA FORT PIENC**  
**PROJECTE D'ADEQUACIÓ D'ESPAIS EXTERIORS**

Plànol: DESCRIPCIÓ ARQUITECTONICA COTES. PATI DELS HORTS. PB  
Escala: A-3: 1/150 A-1: 1/75  
Adreça: C. All'Bei, 75  
Districte: L'Eixample  
Data: 04 / 2022

Direcció d'Equipaments Educatius

Plànol n.  
**DG-10**

## LLEGENDA PAVIMENTACIÓ

 **01.** Pintat d'àrea de joc amb resines acríliques  
Superfície total:  
**Pati infantil (P1): 94,16m<sup>2</sup>**  
Pati parvulari (PB): 52,42m<sup>2</sup>

 **02.** Paviment continu per a pista de basquet (Arees i centre pista), sistema Sportplus™ COMPOSAN INDUSTRIAL Y TECNOLOGÍA™.  
**Pati infantil (P1): 284,41 m<sup>2</sup>**

 **03.** Premarcatge i pintat de pistes poliesportives amb pintura de poliuretà.  
**Pati infantil (P1): Pista basquet i volei. 266,93ml**  
**Pista atletisme. 97,21ml**

 **04.** Paviment de cautxú continu, format per una capa esmorteidora, realitzada amb SBR, de 40 mm gruix.  
Superfície total:  
**Pati infantil (P1): 67,70m<sup>2</sup>**

 **05.** Doble vorada de fusta Ecotravessa de 22x12cm de secció, posada de cantell, fixada sobre vorada existent amb barrilles d'acer corrugat.  
Pati dels horts (PB): 41,96m

 **06.** Gespa artificial sistema Comporecreo, format per base de suro i gespa artificial de polietilè de 12mm.  
Pati parvulari (PB): 87,03m<sup>2</sup>  
**Pati ludoteca (PB): 37,56m<sup>2</sup>**

 **07.** Rescat o repicat de superfície de formigó rampa.  
Pati dels horts (PB): 137,88 m<sup>2</sup>

 **08.** Muret de bloc de formigó de 20x20x40cm, d'alçada total de 1,40cm, amb pintat superficial.  
Pati parvulari (PB): 4,70m<sup>2</sup>

 **09.** Paviment de sauló de 10cm de gruix amb una compactació al 95%.  
Pati dels horts (PB): 86,56 m<sup>2</sup>

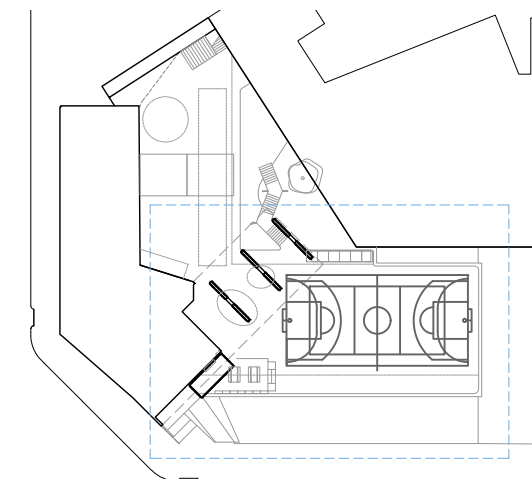
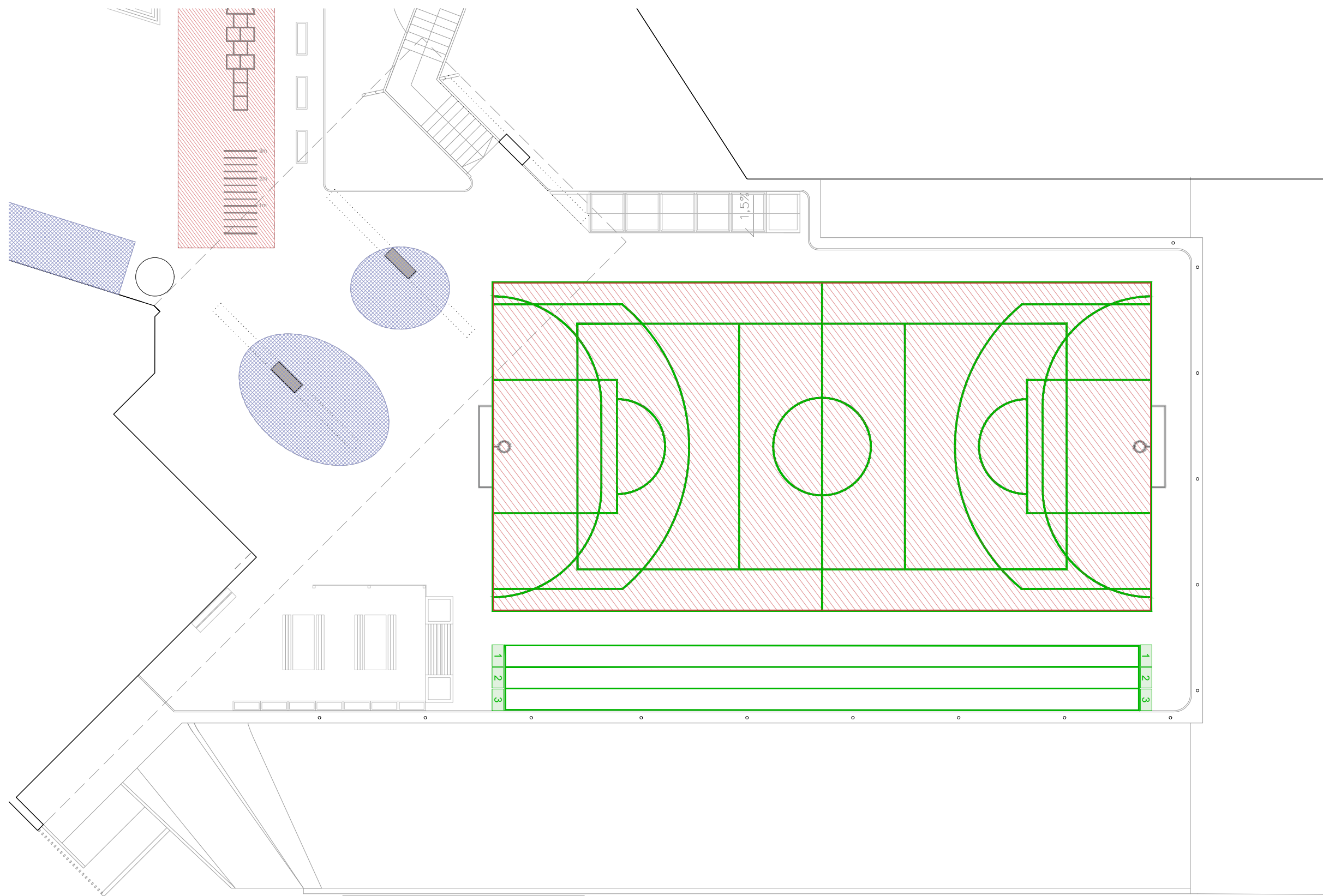

### REDACTOR DEL PROJECTE:

CUIXART AMORÓS SLP arquitectes

Marc Cuixart Goday / arq. coac 24889-4  
Luis Amorós Fernández / arq. coac 64902-3

ACTUALITZACIÓ 08 / 04 / 2022

Revisat: M.Cuixart L.Amorós Dibuixat: M.Cuixart L.Amorós



### ESCOLA FORT PIENC PROJECTE D'ADEQUACIÓ D'ESPAYS EXTERIORS

Plànol:  
PAVIMENTACIÓ I OBRA NOVA  
PATI INFANTIL P1 (1/2)

Escales Adreça : C. All Bei, 75  
A-3: 1/75 Districte : L'Eixample  
A-1: 1/125 Data : 04 / 2022

Direcció d'Equipaments Educatius

Plànol n.  
PV-01

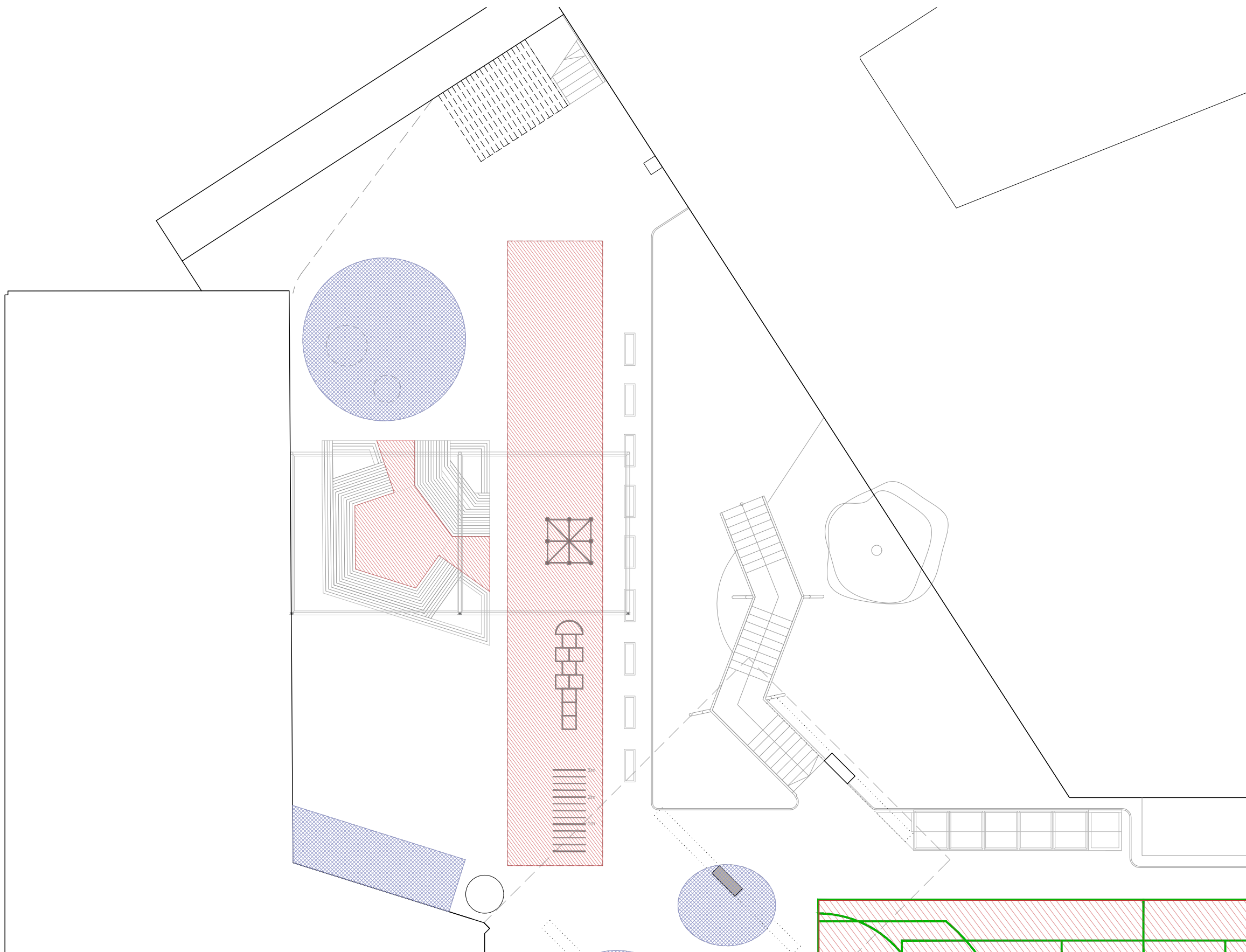



## LLEGENDA PAVIMENTACIÓ

- 

**01.** Pintat d'àrea de joc amb resines acríliques  
Superfície total:  
**Pati infantil (P1): 94,16m<sup>2</sup>**  
Pati parvulari (PB): 52,42m<sup>2</sup>
- 

**02.** Paviment continu per a pista de basquet (Àrees i centre pista), sistema Sportplus "COMPOSAN INDUSTRIAL Y TECNOLOGÍA".  
**Pati infantil (P1): 284,41 m<sup>2</sup>**
- 

**03.** Premarcatge i pintat de pistes poliesportives amb pintura de poliuretà.  
**Pati infantil (P1): Pista basquet i volei. 266,93ml**  
**Pista atletisme. 97,21ml**
- 

**04.** Paviment de cautxú continu, format per una capa esmortidora, realitzada amb SBR, de 40 mm gruix.  
Superfície total:  
**Pati infantil (P1): 67,70m<sup>2</sup>**
- 

**05.** Doble vorada de fusta Ecotraversa de 22x12cm de secció, posada de cantell, fixada sobre vorada existent amb barrilles d'acer corrugat.  
Pati dels horts (PB): 41,96m
- 

**06.** Gespa artificial sistema Comporecreo, format per base de suro i gespa artificial de polietilè de 12mm.  
Pati parvulari (PB): 87,03m<sup>2</sup>  
**Pati ludoteca (PB): 37,56m<sup>2</sup>**
- 

**07.** Rescat o repicat de superfície de formigó rampa.  
Pati dels horts (PB): 137,88 m<sup>2</sup>
- 

**08.** Muret de bloc de formigó de 20x20x40cm, d'alçada total de 1,40cm, amb pintat superficial.  
Pati parvulari (PB): 4,70m<sup>2</sup>
- 

**09.** Paviment de sauló de 10cm de gruix amb una compactació al 95%.  
Pati dels horts (PB): 86,56 m<sup>2</sup>

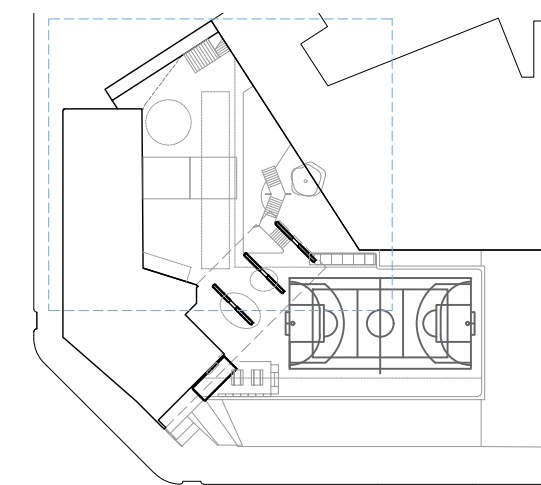

### REDACTOR DEL PROJECTE:

CUIXART AMORÓS SLP arquitectes

Marc Cuixart Goday / arq. coac 24889-4  
Luis Amorós Fernández / arq. coac 64902-3

ACTUALITZACIÓ 08 / 04 / 2022

Revisat: M.Cuixart L.Amorós Dibuixat: M.Cuixart L.Amorós



### ESCOLA FORT PIENC PROJECTE D'ADEQUACIÓ D'ESPAYS EXTERIORS

Plànol: PAVIMENTACIÓ I OBRA NOVA  
PATI INFANTIL P1 (2/2)

Escales: A-3: 1/150  
A-1: 1/75

Adreça: C. Ali Bei, 75  
Districte: L'Eixample  
Data: 04 / 2022

Direcció d'Equipaments Educatius

Plànol n.  
PV-02

## LLEGENDA PAVIMENTACIÓ



**01.** Pintat d'àrea de joc amb resines acríliques  
Superfície total:  
Pati infantil (P1): 94,16m<sup>2</sup>  
**Pati parvulari (PB): 52,42m<sup>2</sup>**



**02.** Paviment continu per a pista de basquet (Àrees i centre pista), sistema Sportplus "COMPOSAN INDUSTRIAL Y TECNOLOGÍA".  
Pati infantil (P1): 284,41 m<sup>2</sup>



**03.** Premarcatge i pintat de pistes poliesportives amb pintura de poliuretà.  
Pati infantil (P1): Pista basquet i volei. 266,93ml  
Pista atletisme. 97,21ml



**04.** Paviment de cautxú continu, format per una capa esmortidora, realitzada amb SBR, de 40 mm gruix.  
Superfície total:  
Pati infantil (P1): 67,70m<sup>2</sup>



**05.** Doble vorada de fusta Ecotraversa de 22x12cm de secció, posada de cantell, fixada sobre vorada existent amb barrilles d'acer corrugat.  
Pati dels horts (PB): 41,96m



**06.** Gespa artificial sistema Comporecreo, format per base de suro i gespa artificial de polietilè de 12mm.  
**Pati parvulari (PB): 87,03m<sup>2</sup>**  
Pati ludoteca (PB): 37,56m<sup>2</sup>



**07.** Rescat o repicat de superfície de formigó rampa.  
Pati dels horts (PB): 137,88 m<sup>2</sup>



**08.** Muret de bloc de formigó de 20x20x40cm, d'alçada total de 1,40cm, amb pintat superficial.  
**Pati parvulari (PB): 4,70m<sup>2</sup>**



**09.** Paviment de sauló de 10cm de gruix amb una compactació al 95%.  
Pati dels horts (PB): 86,56 m<sup>2</sup>

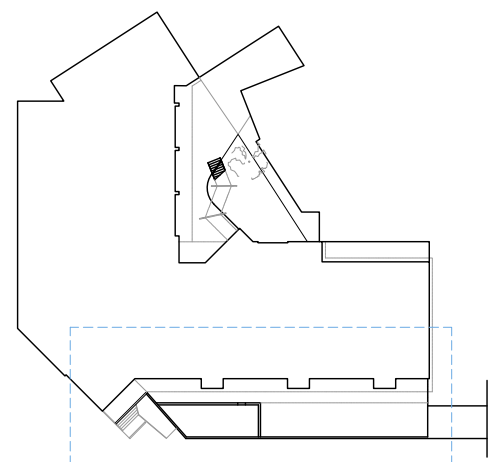
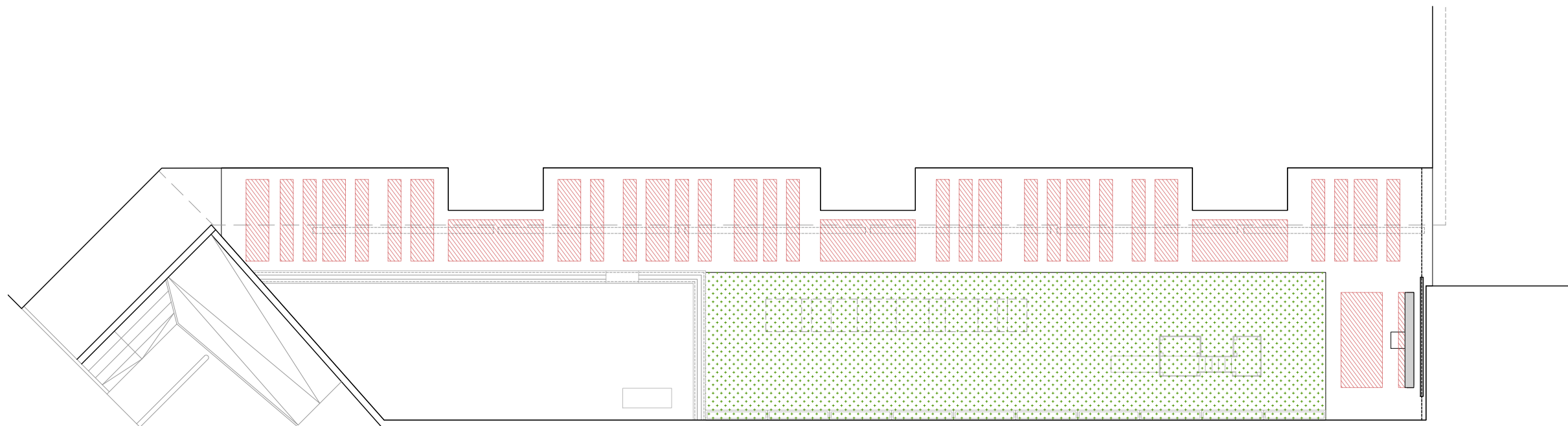

### REDACTOR DEL PROJECTE:

CUIXART AMORÓS SLP arquitectes

Marc Cuixart Goday / arq. coac 24889-4  
Luis Amorós Fernández / arq. coac 64902-3

ACTUALITZACIÓ 08 / 04 / 2022

Revisat: M.Cuixart L.Amorós Dibuixat: M.Cuixart L.Amorós



### ESCOLA FORT PIENC PROJECTE D'ADEQUACIÓ D'ESPAYS EXTERIORS

Plànol:  
PAVIMENTACIÓ I OBRA NOVA  
PATI PARVULARI. PB

Escales Adreça : C. Ali Bei, 75  
A-3: 1/150 Districte : L'Eixample  
A-1: 1/75 Data : 04 / 2022

Plànol n.  
PV-03

Direcció d'Equipaments Educatius



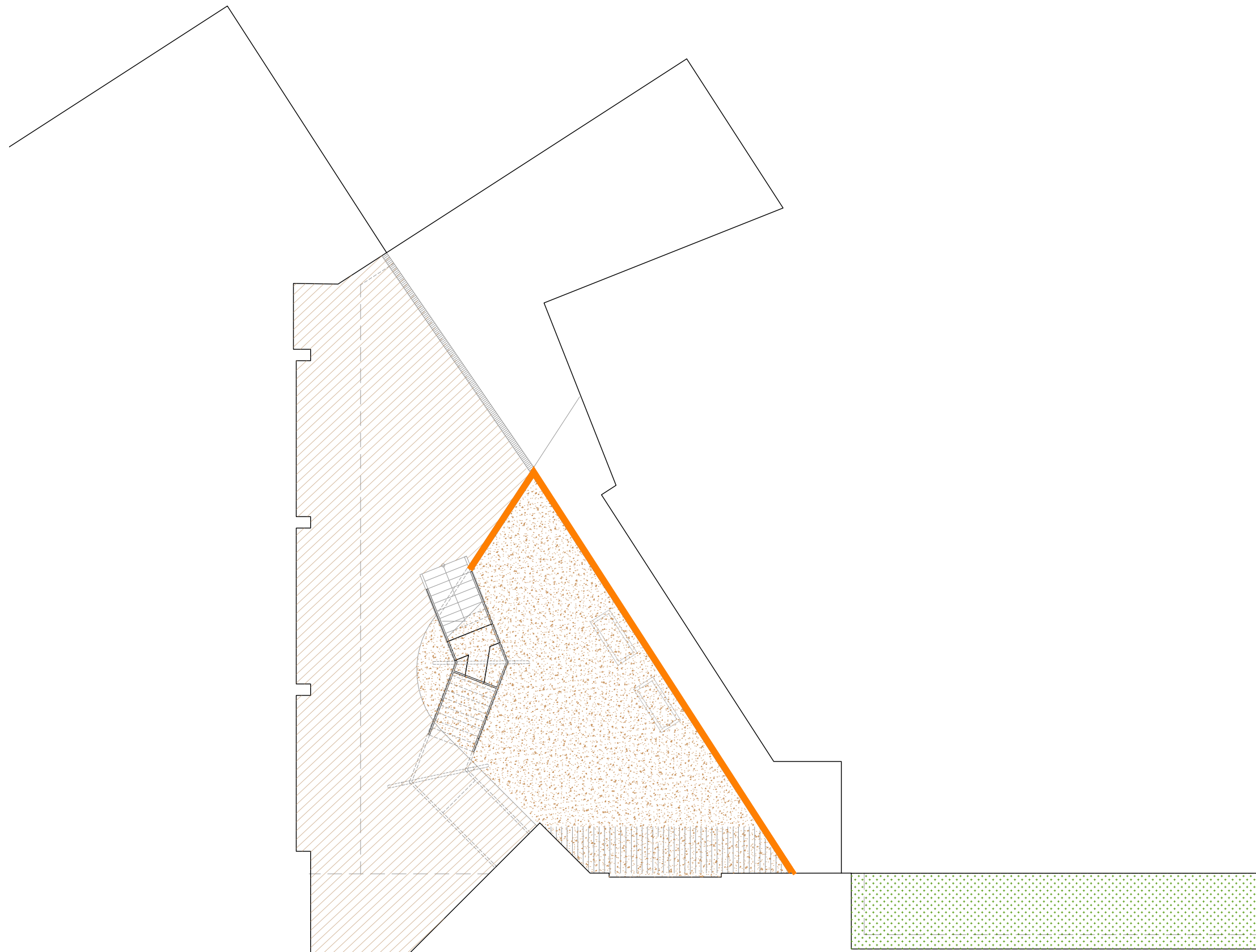

## LLEGENDA PAVIMENTACIÓ



**01.** Pintat d'area de joc amb resines acríliques  
Superfície total:  
Pati infantil (P1): 94,16m<sup>2</sup>  
Pati parvulari (PB): 52,42m<sup>2</sup>



**02.** Paviment continu per a pista de basquet (Arees i centre pista), sistema Sportplus "COMPOSAN INDUSTRIAL Y TECNOLOGIA".  
Pati infantil (P1): 284,41 m<sup>2</sup>



**03.** Premarcatge i pintat de pistes poliesportives amb pintura de poliuretà.  
Pati infantil (P1): Pista basquet i volei. 266,93ml  
Pista atletisme. 97,21ml



**04.** Paviment de cautxú continu, format per una capa esmortidora, realitzada amb SBR, de 40 mm gruix.  
Superfície total:  
Pati infantil (P1): 67,70m<sup>2</sup>



**05.** Doble vorada de fusta Ecotraversa de 22x12cm de secció, posada de cantell, fixada sobre vorada existent amb barrilles d'acer corrugat.  
Pati dels horts (PB): 41,96m



**06.** Gespa artificial sistema Comporecreo, format per base de suro i gespa artificial de polietilè de 12mm.  
Pati parvulari (PB): 87,03m<sup>2</sup>  
Pati ludoteca (PB): 37,56m<sup>2</sup>



**07.** Rescat o repicat de superfície de formigó rampa.  
**Pati dels horts (PB): 137,88 m<sup>2</sup>**



**08.** Muret de bloc de formigó de 20x20x40cm, d'alçada total de 1,40cm, amb pintat superficial.  
Pati parvulari (PB): 4,70m<sup>2</sup>



**09.** Paviment de sauló de 10cm de gruix amb una compactació al 95%.  
**Pati dels horts (PB): 86,56 m<sup>2</sup>**

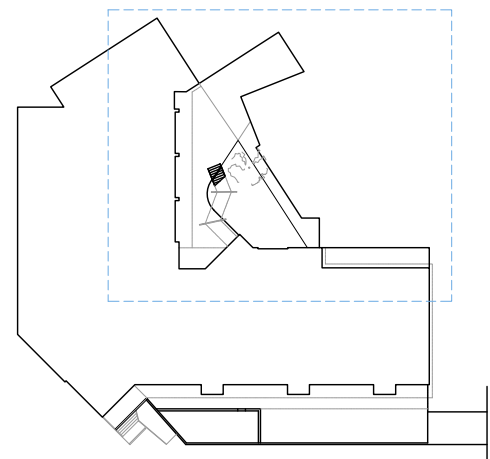

### REDACTOR DEL PROJECTE:

CUIXART AMORÓS SLP arquitectes

Marc Cuixart Goday / arq. coac 24889-4  
Luis Amorós Fernández / arq. coac 64902-3

ACTUALITZACIÓ 08 / 04 / 2022

Revisat: M.Cuixart L.Amorós Dibuixat: M.Cuixart L.Amorós



### ESCOLA FORT PIENC PROJECTE D'ADEQUACIÓ D'ESPAYS EXTERIORS

Plànol:  
PAVIMENTACIÓ I OBRA NOVA  
PATI DELS HORTS. PB

Escales Adreça : C. Ali Bei, 75  
A-3: 1/150 Districte : L'Eixample  
A-1: 1/75 Data : 04 / 2022

Plànol n.  
PV-04

Direcció d'Equipaments Educatius

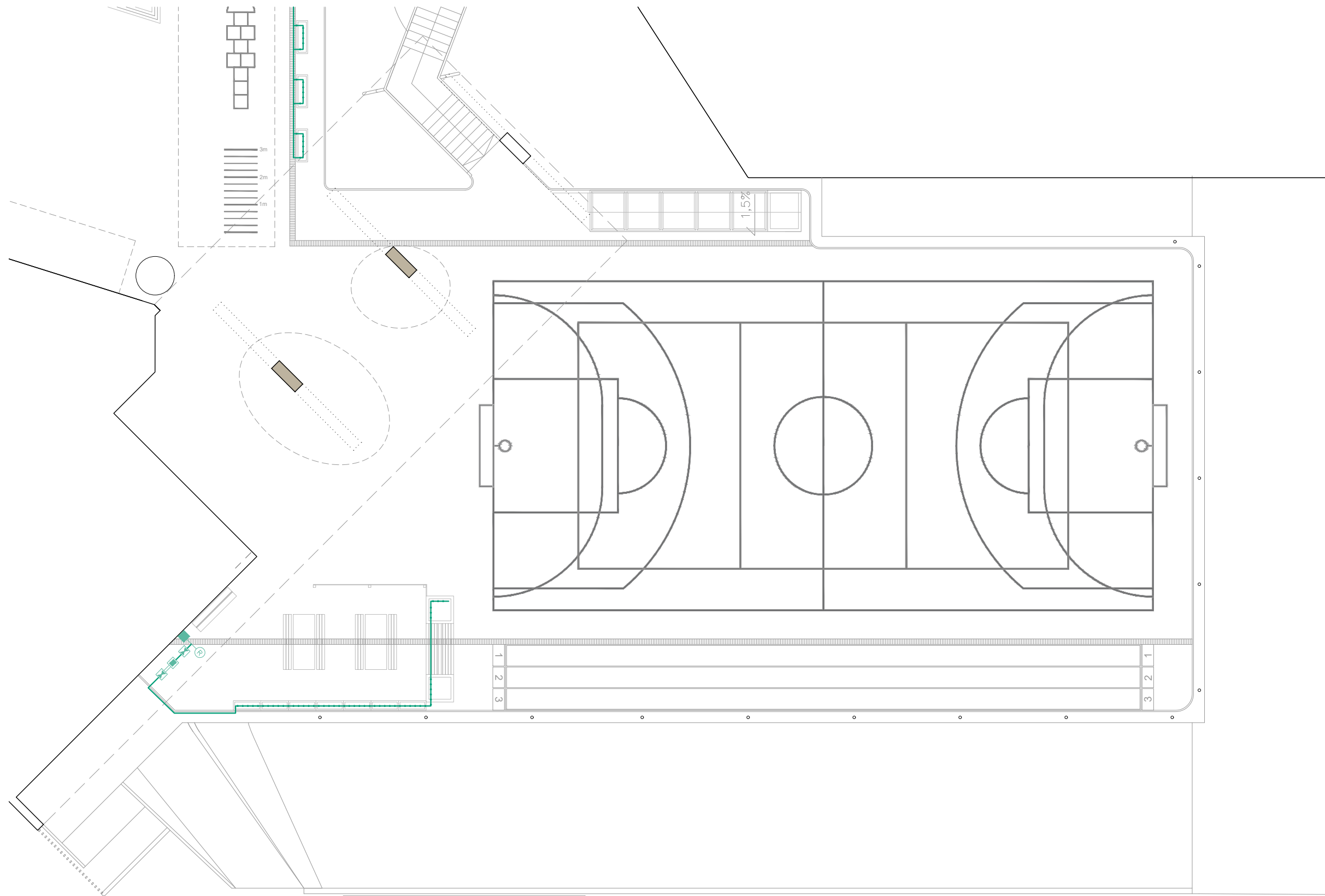

### LLEGENDA AIGUA POTABLE

Tub de polietilè PE 80 de 40mm reforçat.  
**Pati infantil (P1): 3,06 m**  
 Pati parvulari (PB): 2,56 m

Ap

Aixeta GROHE® mod. Euroeco Cosmopolitan T + Pica col·lectiva de Roca model Acces 100\*45 cm. Tub de polietilè PE 80 de 40mm reforçat.  
**Pati infantil (P1): 1 Un**  
 Pati parvulari (PB): 1 Un

R

Boca de Reg.  
**Pati infantil (P1): 2 Un**  
 Pati parvulari (PB): 1 Un

### LLEGENDA REG

Tub de polietilè PE 80 de 25mm reforçat. Longitud:  
**Pati infantil (P1): 27,35m**  
 Pati parvulari (PB): 5,35m

Grup de electrovàlvula, comptador i clau antiretorn. Unitats:  
**Pati infantil (P1): 2 un**  
 Pati parvulari (PB): 1 un

Clau de pas composta. Unitats totals:  
**Pati infantil (P1): 4 un**  
 Pati parvulari (PB): 2 un

Línia de tub de polietilè de 16mm amb sistema de degoteig per a reg lineal. Longitud total:  
**Pati infantil (P1): 23,54m**  
 Pati parvulari (PB): 20,05m

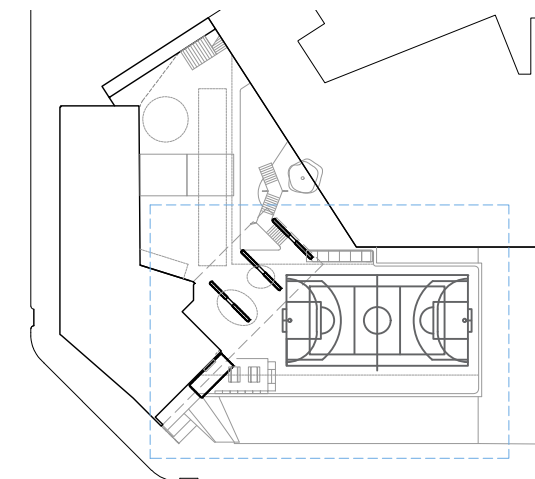

### REDACTOR DEL PROJECTE:

CUIXART AMORÓS SLP arquitectes

Marc Cuixart Goday / arq. coac 24889-4  
 Luis Amorós Fernández / arq. coac 64902-3

ACTUALITZACIÓ 08 / 04 / 2022

Revisat: M.Cuixart L.Amorós Dibuixat: M.Cuixart L.Amorós



### ESCOLA FORT PIENC PROJECTE D'ADEQUACIÓ D'ESPAYS EXTERIORS

Plànol:  
 INSTAL·LACIONS  
 PATI INFANTIL P1 (1/2)

Escales Adreça : C. All'Bei, 75  
 A-3: 1/75 Districte : L'Eixample  
 A-1: 1/125 Data : 04 / 2022

Plànol n.  
 IN- 01

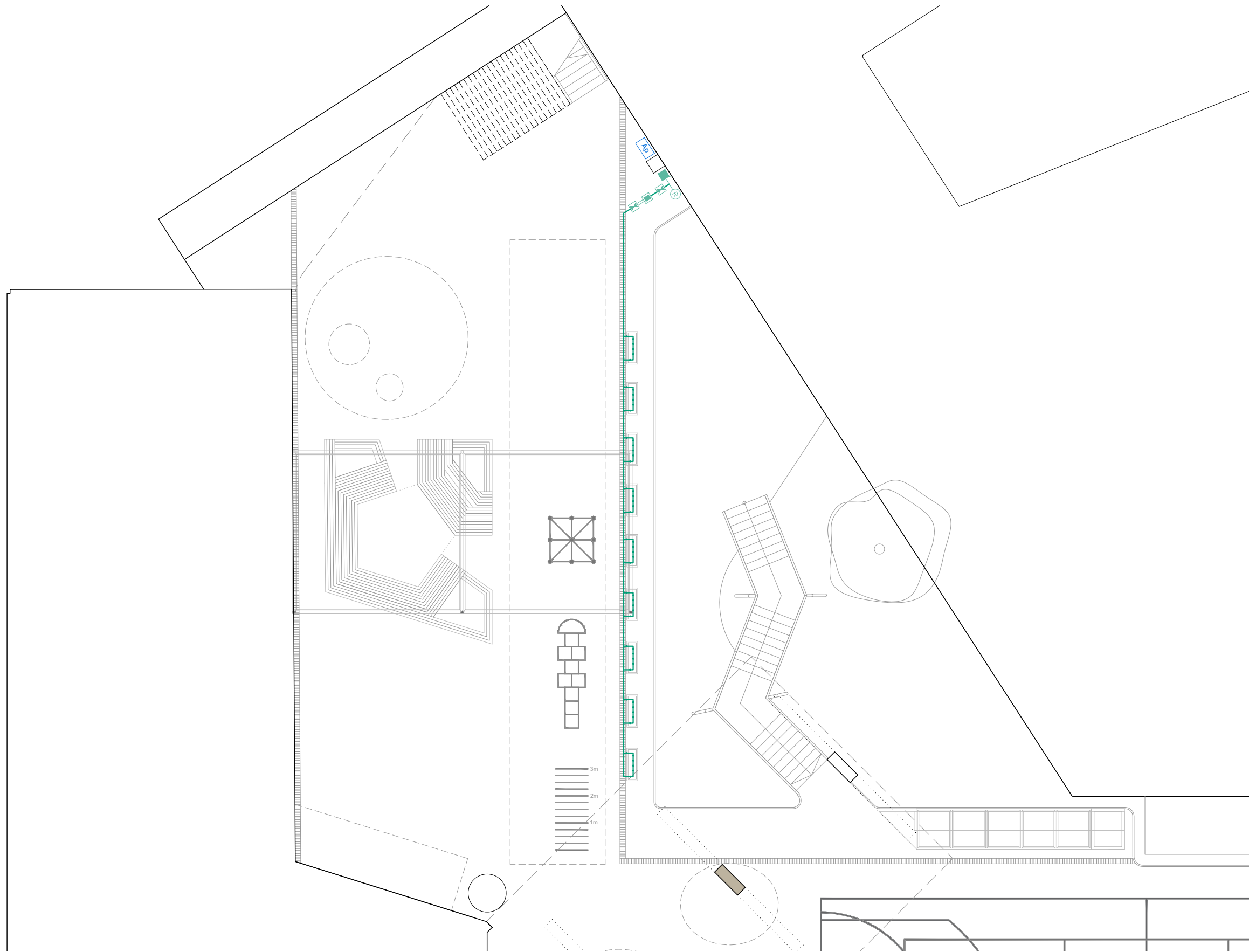

### LLEGENDA AIGUA POTABLE

- Tub de polietilè PE 80 de 40mm reforçat.  
**Pati infantil (P1): 3,06 m**  
 Pati parvulari (PB): 2,56 m
- Ap  
 Aixeta GROHE® mod. Euroeco Cosmopolitan T + Pica col·lectiva de Roca model Acces 100\*45 cm. Tub de polietilè PE 80 de 40mm reforçat.  
**Pati infantil (P1): 1 Un**  
 Pati parvulari (PB): 1 Un
- R  
 Boca de Reg.  
**Pati infantil (P1): 2 Un**  
 Pati parvulari (PB): 1 Un

### LLEGENDA REG

- Tub de polietilè PE 80 de 25mm reforçat. Longitud:  
**Pati infantil (P1): 27,35m**  
 Pati parvulari (PB): 5,35m
- Grup de electrovàlvula, comptador i clau antiretorn. Unitats:  
**Pati infantil (P1): 2 un**  
 Pati parvulari (PB): 1 un
- Clau de pas composta. Unitats totals:  
**Pati infantil (P1): 4 un**  
 Pati parvulari (PB): 2 un
- Línia de tub de polietilè de 16mm amb sistema de degoteig per a reg lineal. Longitud total:  
**Pati infantil (P1): 23,54m**  
 Pati parvulari (PB): 20,05m

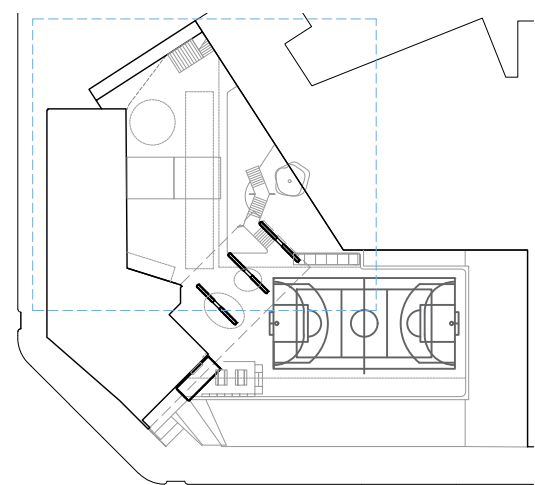

### REDACTOR DEL PROJECTE:

**CUIXART AMORÓS SLP** arquitectes

Marc Cuixart Goday / arq. coac 24889-4  
 Luis Amorós Fernández / arq. coac 64902-3

**ACTUALITZACIÓ** 08 / 04 / 2022

Revisat: M.Cuixart L.Amorós    Dibuixat: M.Cuixart L.Amorós



### ESCOLA FORT PIENC

PROJECTE D'ADEQUACIÓ D'ESPAYS EXTERIORS

Plànol: INSTAL·LACIONS PATI INFANTIL P1 (2/2)

Escalles: A-3: 1/150    Adreça: C. Ali Bei, 75  
 A-1: 1/75    Districte: L'Eixample    Data: 04 / 2022

Direcció d'Equipaments Educatius

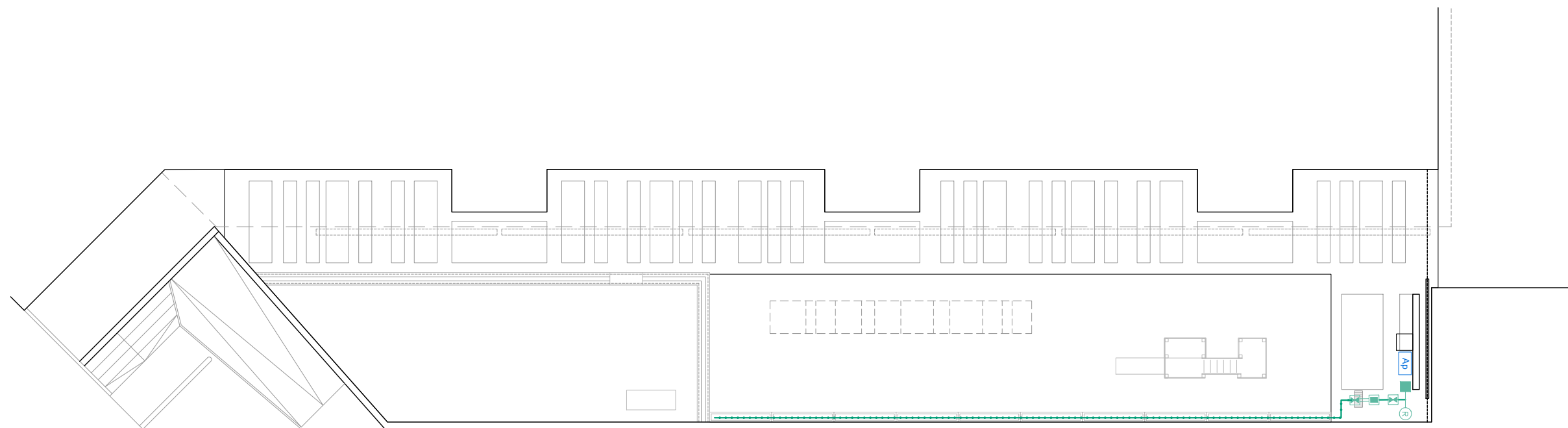

### LLEGENDA AIGUA POTABLE

Tub de polietilè PE 80 de 40mm reforçat.  
 Pati infantil (P1): 3,06 m  
**Pati parvulari (PB): 2,56 m**



Aixeta GROHE® mod. Euroeco Cosmopolitan T + Pica col·lectiva de Roca model Acces 100\*45 cm. Tub de polietilè PE 80 de 40mm reforçat.  
 Pati infantil (P1): 1 Un  
**Pati parvulari (PB): 1 Un**



Boca de Reg.  
 Pati infantil (P1): 2 Un  
**Pati parvulari (PB): 1 Un**

### LLEGENDA REG

Tub de polietilè PE 80 de 25mm reforçat. Longitud:  
 Pati infantil (P1): 27,35m  
**Pati parvulari (PB): 5,35m**



Grup de electrovàlvula, comptador i clau antiretorn. Unitats:  
 Pati infantil (P1): 2 un  
**Pati parvulari (PB): 1 un**



Clau de pas composta. Unitats totals:  
 Pati infantil (P1): 4 un  
**Pati parvulari (PB): 2 un**

Línia de tub de polietilè de 16mm amb sistema de degoteig per a reg lineal. Longitud total:  
 Pati infantil (P1): 23,54m  
**Pati parvulari (PB): 20,05m**

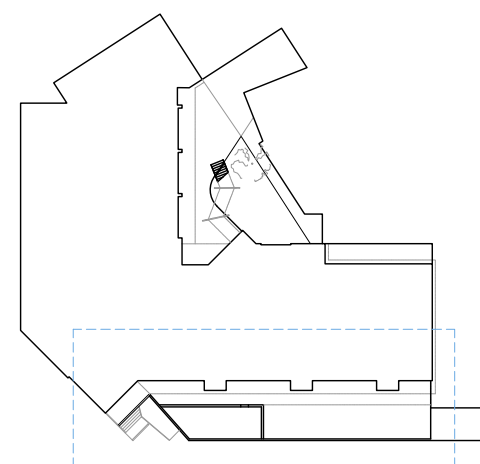

### REDACTOR DEL PROJECTE:

CUIXART AMORÓS SLP arquitectes

Marc Cuixart Goday / arq. coac 24889-4  
 Luis Amorós Fernández / arq. coac 64902-3

ACTUALITZACIÓ 08 / 04 / 2022

Revisat: M.Cuixart L.Amorós Dibuixat: M.Cuixart L.Amorós



### ESCOLA FORT PIENC PROJECTE D'ADEQUACIÓ D'ESPAYS EXTERIORS

Plànol:  
 INSTAL·LACIONS  
 PATI PARVULARI. PB

Escales Adreça : C. Ali Bei, 75  
 A-3: 1/150 Districte : L'Eixample  
 A-1: 1/75 Data : 04 / 2022

Plànol n.  
**IN- 03**

Direcció d'Equipaments Educatius

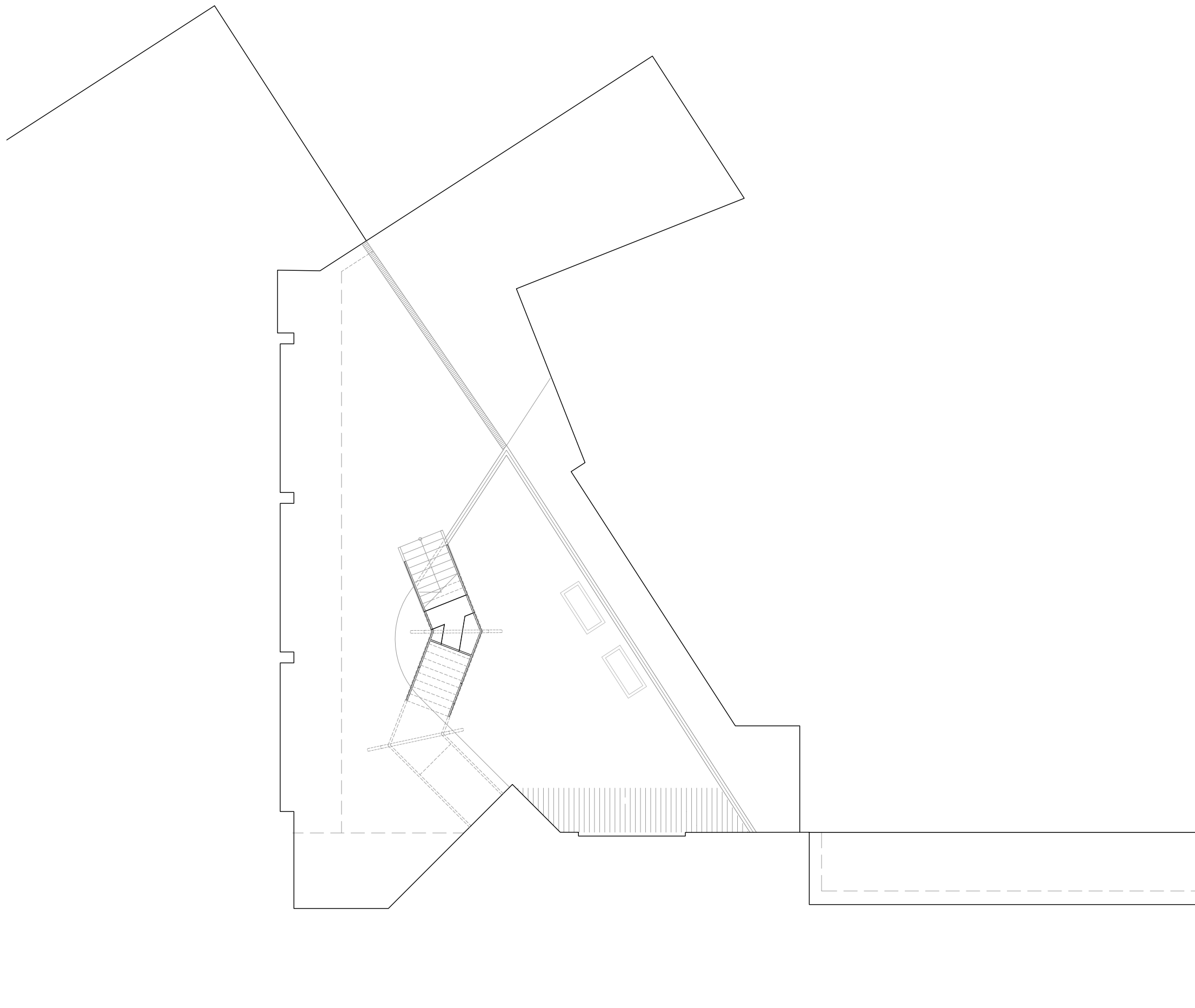

### LLEGENDA AIGUA POTABLE

Tub de polietilè PE 80 de 40mm reforçat.  
 Pati infantil (P1): 3,06 m  
 Pati parvulari (PB): 2,56 m



Aixeta GROHE® mod. Euroeco Cosmopolitan T + Pica col·lectiva de Roca model Acces 100\*45 cm. Tub de polietilè PE 80 de 40mm reforçat.  
 Pati infantil (P1): 1 Un  
 Pati parvulari (PB): 1 Un



Boca de Reg.  
 Pati infantil (P1): 2 Un  
 Pati parvulari (PB): 1 Un

### LLEGENDA REG

Tub de polietilè PE 80 de 25mm reforçat. Longitud:  
 Pati infantil (P1): 27,35m  
 Pati parvulari (PB): 5,35m



Grup de electrovàlvula, comptador i clau antiretorn. Unitats:  
 Pati infantil (P1): 2 un  
 Pati parvulari (PB): 1 un



Clau de pas composta. Unitats totals:  
 Pati infantil (P1): 4 un  
 Pati parvulari (PB): 2 un

Línia de tub de polietilè de 16mm amb sistema de degoteig per a reg lineal. Longitud total:  
 Pati infantil (P1): 23,54m  
 Pati parvulari (PB): 20,05m

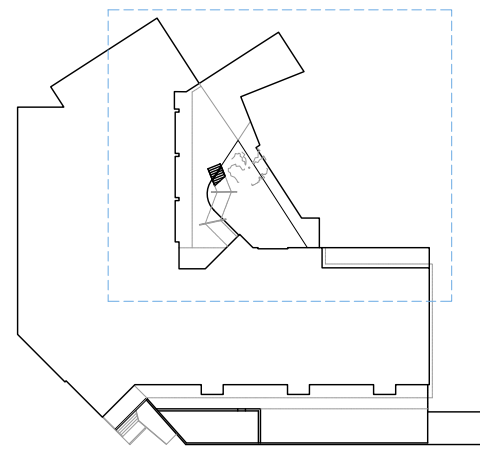

### REDACTOR DEL PROJECTE:

CUIXART AMORÓS SLP arquitectes

Marc Cuixart Goday / arq. coac 24889-4  
 Luis Amorós Fernández / arq. coac 64902-3

ACTUALITZACIÓ 08 / 04 / 2022

Revisat: M.Cuixart L.Amorós Dibuixat: M.Cuixart L.Amorós



### ESCOLA FORT PIENC PROJECTE D'ADEQUACIÓ D'ESPAYS EXTERIORS

Plànol:  
 INSTAL·LACIONS  
 PATI DELS HORTS. PB

Escalles Adreça : C. Ali Bei, 75  
 A-3: 1/150 Districte : L'Eixample  
 A-1: 1/75 Data : 04 / 2022

Plànol n.  
 IN- 04

Direcció d'Equipaments Educatius

## JOCES I MOBILIARI

### REDACTOR DEL PROJECTE:

CUIXART AMORÓS SLP arquitectes

Marc Cuixart Goday / arq. coac 24889-4  
Luis Amorós Fernández / arq. coac 64902-3

20 / 03 / 2023



**ESCOLA FORT PIENC**  
**PROJECTE D'ADEQUACIÓ D'ESPAIS EXTERIORS**

Direcció d'Equipaments Educatius

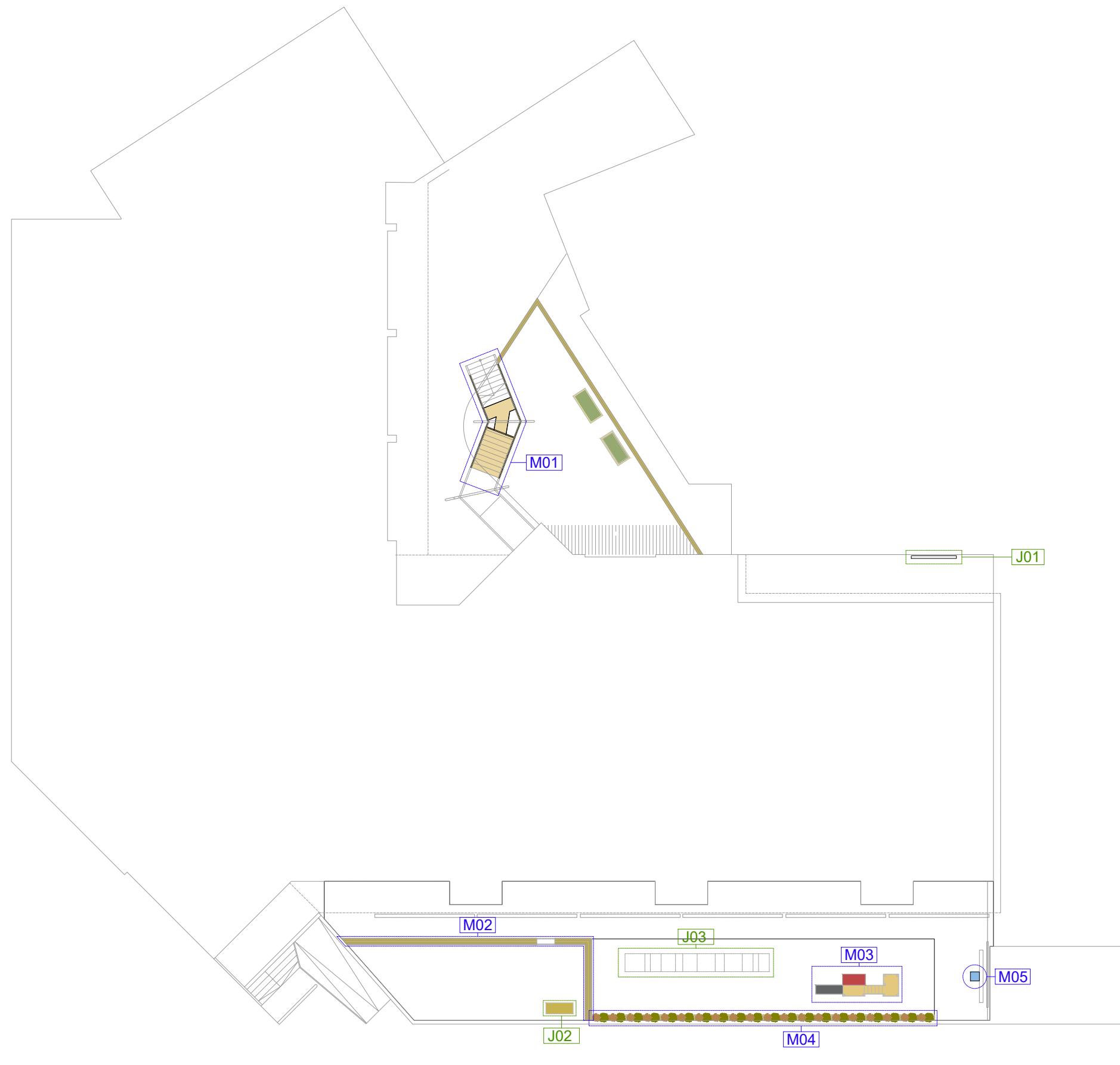

### LLEGENDA MOBILIARI

Mobiliari		
<b>M01.</b> Caseta de fusta. Veure detall.	1u.	<b>M10.</b> Porteries de futbol sala i canasta
<b>M02.</b> Banc muret sorral. Veure detall.	1u.	<b>M11.</b> Taules de picnic existents.
<b>M03.</b> Joc parvulari existent. Veure plànol detall	1u.	
<b>M04.</b> Jardineres penjades. Veure plànol detall	1u.	
<b>M05.</b> Fonts de paret.	2u.	
<b>M06.</b> Banc de fusta àgora. Veure detall	1u.	
<b>M08.</b> Jardineres de fusta	3u.	
<b>M09.</b> Grapes a pilar V. Veure detall	4u.	

### Jocs

2u.	<b>J01.</b> Pissara pati 1 nivell.
1u.	<b>J02.</b> Taula experimentació
1u.	<b>J03.</b> Ones gespa artificial.
1u.	<b>J04.</b> Caseta per amagarse.
2u.	<b>J05.</b> Cercles cautxú.
1u.	<b>J06.</b> Bancs de plastic
1u.	<b>J07.</b> Estructura piramidal
2u.	<b>J08.</b> Taula rodona

### Pèrgola

2u.	<b>P01.</b> Tendal tèxtil amb estructura tubular.
1u.	Veure plànol detall.
1u.	<b>P02.</b> Tendal tèxtil amb estructura tubular.
1u.	Veure plànol detall.
1u.	<b>P03.</b> Tanca perimetral. Veure plànol detall

### REDACTOR DEL PROJECTE:

CUIXART AMORÓS SLP arquitectes

Marc Cuixart Goday / arq. coac 24889-4  
Luis Amorós Fernández / arq. coac 64902-3

ACTUALITZACIÓ 08 / 04 / 2022

Revisat: M.Cuixart L.Amorós Dibuixat: M.Cuixart L.Amorós

#### J01 - PISSARRA PER A EXTERIORS

Element d'aula per a les classes a l'exterior.

Mides: 200 x 90 cm

UNITATS: 2

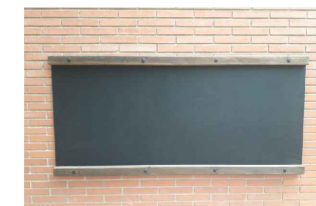

#### J02 - TAULA DE SORRA GRAN DOS SEDASSETS

Taula amb recipients per a fer trasvassaments i per acompanyar el joc de sorra.

Mides: 150 x 60 x 58cm

NITATS: 2



#### J03 - MOBILIARI TIPUS BDU

Ones generades amb el paviment de gespa.

Mides: 100 x 50 x 90cm

UNITATS: 2



#### M05 - FONT, PICA COLLECTIVA I AIXETA

Pica de pedra blanc de 91x53x22cm.

Aixeta GROHE mod. Euroeco Cosmopolitan T.

UNITATS: 2



### ESCOLA FORT PIENC PROJECTE D'ADEQUACIÓ D'ESPAYS EXTERIORS

Plànol:  
MOBILIARI  
PLANTA GENERAL PB

Escalas: A-3: 1/250  
A-1: 1/125  
Adreça: C. Ali Bei, 75  
Districte: L'Eixample  
Data: 04 / 2022

Plànol n.  
MB-01

Direcció d'Equipaments Educatius

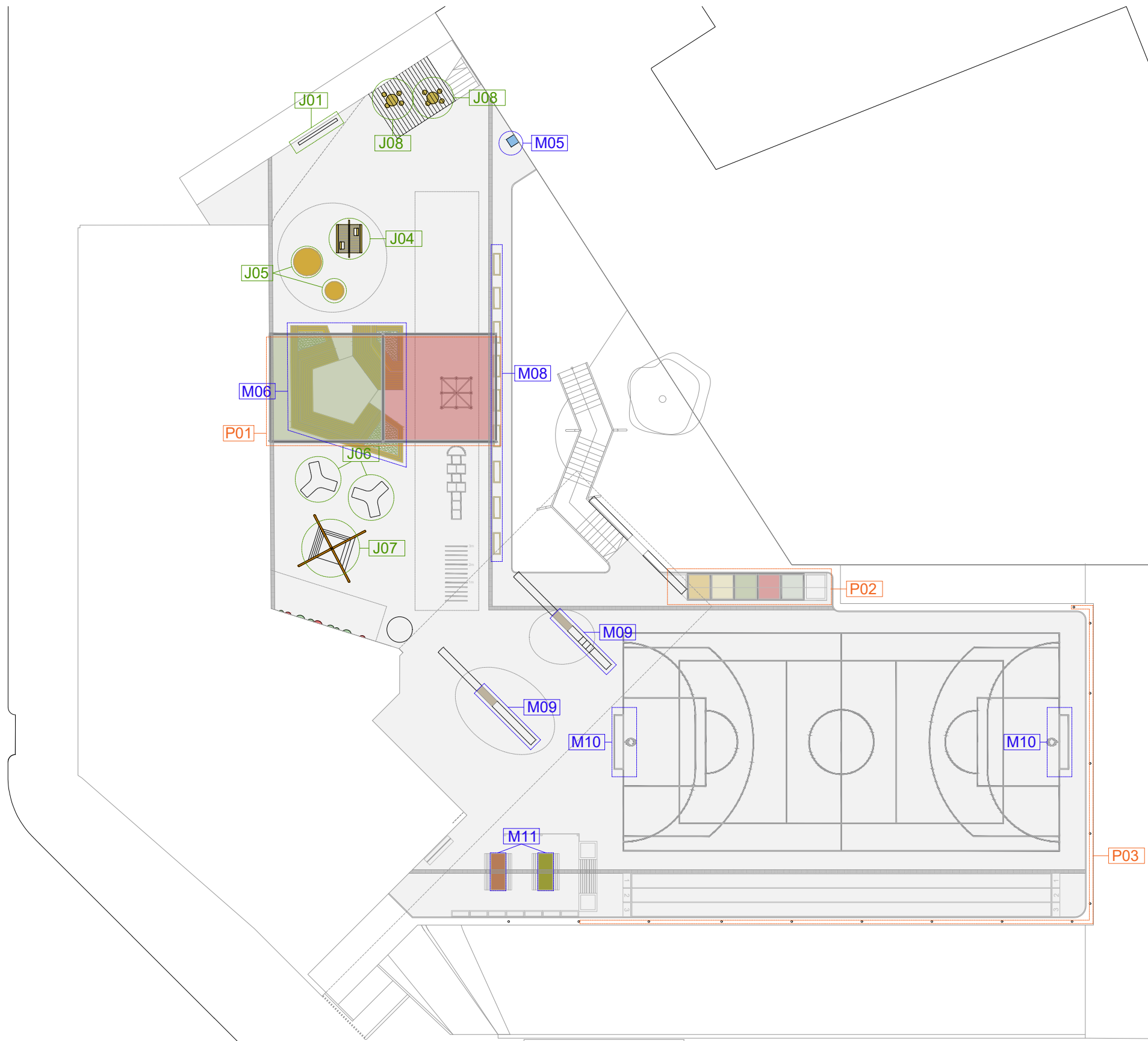

### LLEGENDA MOBILIARI

- |  |   |     |
|--|---|-----|
|  | Mobiliari   |     |
|  | <b>M01.</b> Caseta de fusta. Veure detall.              | 1u. |
|  | <b>M02.</b> Banc muret sorral. Veure detall.            | 1u. |
|  | <b>M03.</b> Joc parvulari existent. Veure plànol detall | 1u. |
|  | <b>M04.</b> Jardineres penjades. Veure plànol detall    | 1u. |
|  | <b>M05.</b> Fonts de paret.                             | 2u. |
|  | <b>M06.</b> Banc de fusta àgora. Veure detall           | 1u. |
|  | <b>M08.</b> Jardineres de fusta                         | 3u. |
|  | <b>M09.</b> Grapes a pilar V. Veure detall              | 4u. |
|  | <b>M10.</b> Porterries de futbol sala i canasta         |     |
|  | <b>M11.</b> Taules de picnic existents.                 |     |
|  | Jocs  |     |
|  | <b>J01.</b> Pissara pati 1 nivell.                      | 2u. |
|  | <b>J02.</b> Taula experimentació                        | 1u. |
|  | <b>J03.</b> Ones gespa artificial.                      | 1u. |
|  | <b>J04.</b> Caseta per amagarse.                        | 1u. |
|  | <b>J05.</b> Cercles cautxú.                             | 2u. |
|  | <b>J06.</b> Bancs de plastic                            | 1u. |
|  | <b>J07.</b> Estructura piramidal                        | 1u. |
|  | <b>J08.</b> Taula rodona                                | 2u. |
|  | Pèrgola.  |     |
|  | <b>P01.</b> Tendal tèxtil amb estructura tubular.       | 1u. |
|  | <b>P02.</b> Tendal tèxtil amb estructura tubular.       | 1u. |
|  | <b>P03.</b> Tanca perimetral. Veure plànol detall       | 1u. |

### REDACTOR DEL PROJECTE:

CUIXART AMORÓS SLP arquitectes

Marc Cuixart Goday / arq. coac 24889-4  
Luis Amorós Fernández / arq. coac 64902-3

ACTUALITZACIÓ 08 / 04 / 2022

Revisat: M.Cuixart L.Amorós Dibuixat: M.Cuixart L.Amorós

#### J04 - CASETA PER AMAGARSE TIPUS MILANTA

Caseta per jugar i amagar-se.

UNITATS: 1



#### M05 - FONT, PICA COLLECTIVA I AIXETA DE PARET

Pica de pedra blanc de 91x53x22cm.  
Aixeta GROHE mod. Euroeco Cosmopolitan T.

UNITATS: 2



#### J05 - CERCLES EMERGENTS AL CAUTXÚ

Diversos cercles emergents al cautxú.

Mides: D100cm/150cm

UNITATS: 2



#### M08 - JARDINERES

Jardineres de fusta.

Mides: longitud 120cm

UNITATS: 9



#### J06 - MOBILIARI TIPUS BDU

Mobiliari per seure i jugar, sense cantons i amb una geometria agradable.

Mides: 68 x 68 x 35 cm, 13kg

UNITATS: 2 (Adquisició + Col·locació a càrrec de l'escola)



#### M10 - PORTERIA/ CANASTA

Conjunt de porterries per a jugar futbol i bàsquet fabricat en acer galvanitzat

UNITATS: 2



#### J07 - ESTRUCTURA PIRAMIDAL. PER ACABAR DE CONSTRUIR.

Proposta estructural per a complementar com a projecte constructiu propi i únic.

Mides: 300 x 300 x 250 cm, 13kg

UNITATS: 1



#### J08 - TAULA RODONA AMB 4 SEIENTS DE TRONC

Taula rodona amb quatre seients de tronc.

UNITATS: 2



### ESCOLA FORT PIENC PROJECTE D'ADEQUACIÓ D'ESPAYS EXTERIORS

Plànol:  
MOBILIARI  
PLANTA GENERAL P1

Escalles A-3: 1/250 A-1: 1/125 Adreça: C. Ali Bei, 75 Districte: L'Eixample Data: 04 / 2022

Direcció d'Equipaments Educatius

Plànol n.  
MB-02



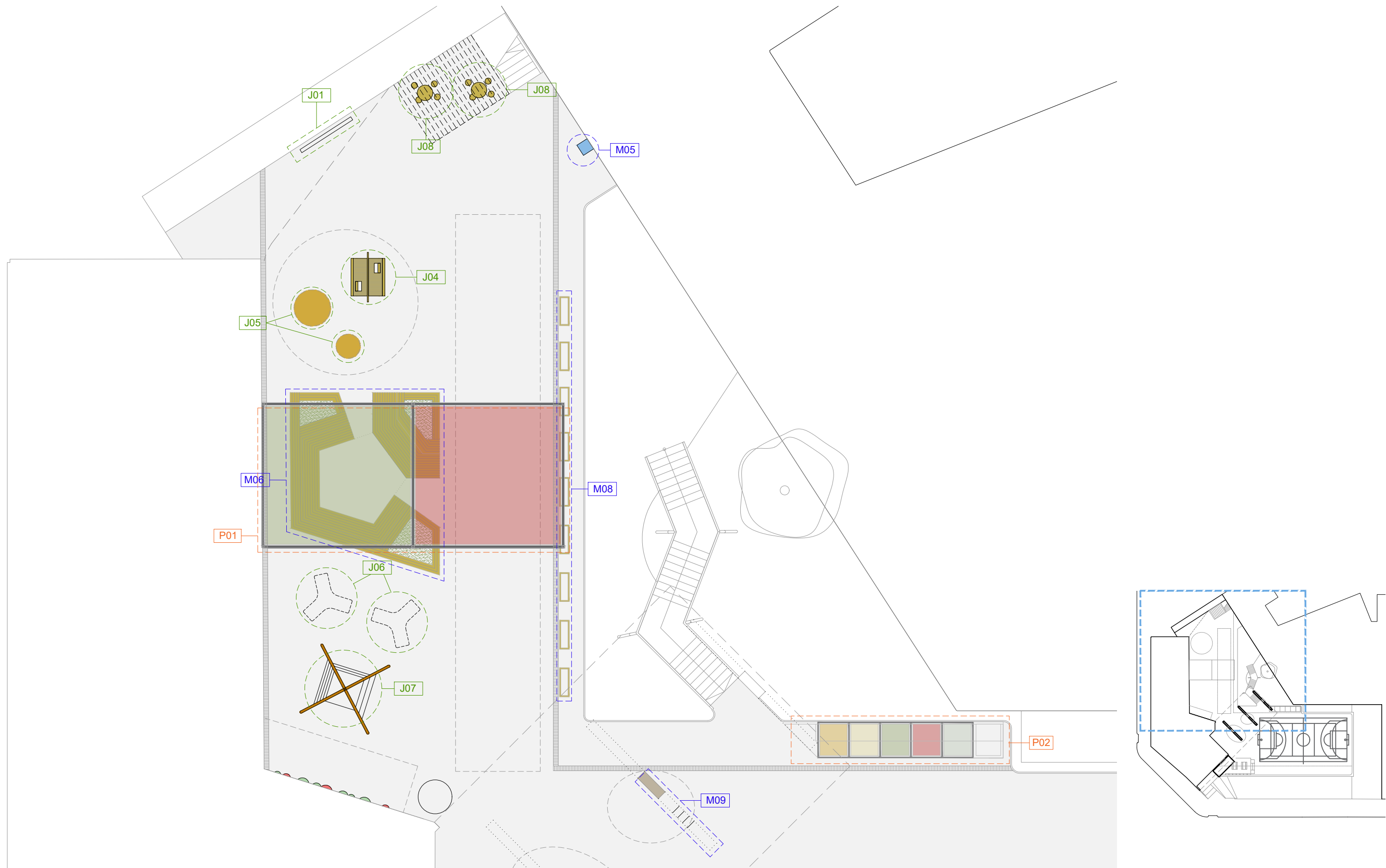

### LLEGENDA MOBILIARI



- Mobiliari
- M01. Caseta de fusta. Veure detall. 1u.
  - M02. Banc muret sorral. Veure detall. 1u.
  - M03. Joc parvulari existent. Veure plànol detall 1u.
  - M04. Jardineres penjades. Veure plànol detall 1u.
  - M05. Fonts de paret. 2u.
  - M06. Banc de fusta àgora. Veure detall 1u.
  - M08. Jardineres de fusta 3u.
  - M09. Grapes a pilar V. Veure detall 4u.
  - M10. Porteries de futbol sala i canasta 1u.
  - M11. Taules de picnic existents. 1u.



- Jocs
- J01. Pissara pati 1 nivell. 2u.
  - J02. Taula experimentació 1u.
  - J03. Ones gespa artificial. 1u.
  - J04. Caseta per amagarse. 1u.
  - J05. Cercles cautxú. 2u.
  - J06. Bancs de plastic 1u.
  - J07. Estructura piramidal 1u.
  - J08. Taula rodona 2u.



- Pèrgola.
- P01. Tendal tèxtil amb estructura tubular. 1u.
  - P02. Tendal tèxtil amb estructura tubular. 1u.
  - P03. Tanca perimetral. Veure plànol detall 1u.

### REDACTOR DEL PROJECTE:

CUIXART AMORÓS SLP arquitectes

Marc Cuixart Goday / arq. coac 24889-4  
Luis Amorós Fernández / arq. coac 64902-3

ACTUALITZACIÓ 08 / 04 / 2022

Revisat: M.Cuixart L.Amorós Dibuixat: M.Cuixart L.Amorós



### ESCOLA FORT PIENC PROJECTE D'ADEQUACIÓ D'ESPAYS EXTERIORS

Plànol:  
MOBILIARI  
PLANTA GENERAL P1

Escales | Adreça : C. Ali Bei, 75  
A-3: 1/250 | Districte : L'Eixample  
A-1: 1/125 | Data : 04 / 2022

Direcció d'Equipaments Educatius

Plànol n.  
MB-03

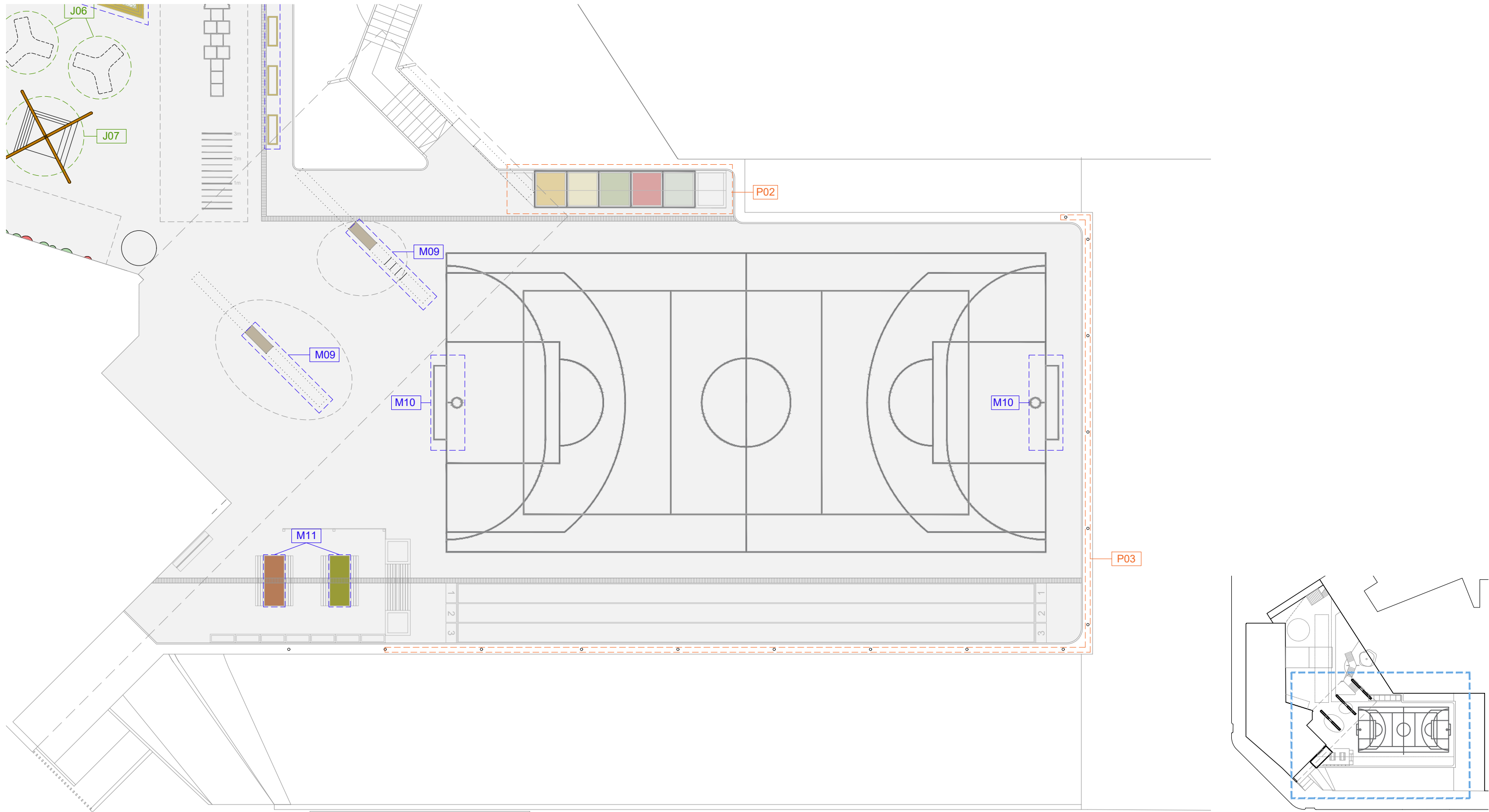

### LLEGENDA MOBILIARI

- |  |   |     |
|--|---|-----|
|  | Mobiliari   |     |
|  | <b>M01.</b> Caseta de fusta. Veure detall.              | 1u. |
|  | <b>M02.</b> Banc muret sorral. Veure detall.            | 1u. |
|  | <b>M03.</b> Joc parvulari existent. Veure plànol detall | 1u. |
|  | <b>M04.</b> Jardineres penjades. Veure plànol detall    | 1u. |
|  | <b>M05.</b> Fonts de paret.                             | 2u. |
|  | <b>M06.</b> Banc de fusta àgora. Veure detall           | 1u. |
|  | <b>M08.</b> Jardineres de fusta                         | 3u. |
|  | <b>M09.</b> Grapes a pilar V. Veure detall              | 4u. |
|  | <b>M10.</b> Porteries de futbol sala i canasta          |     |
|  | <b>M11.</b> Taules de picnic existents.                 |     |

- |  |                                    |
|--|------------------------------------|
|  | Jocs                               |
|  | <b>J01.</b> Pissara pati 1 nivell. |
|  | <b>J02.</b> Taula experimentació   |
|  | <b>J03.</b> Ones gespa artificial. |
|  | <b>J04.</b> Caseta per amagarse.   |
|  | <b>J05.</b> Cercles cautxú.        |
|  | <b>J06.</b> Bancs de plastic       |
|  | <b>J07.</b> Estructura piramidal   |
|  | <b>J08.</b> Taula rodona           |

- |  |   |
|--|---|
|  | Pèrgola.  |
|  | <b>P01.</b> Tendal tèxtil amb estructura tubular. |
|  | Veure plànol detall.                              |
|  | <b>P02.</b> Tendal tèxtil amb estructura tubular. |
|  | Veure plànol detall.                              |
|  | <b>P03.</b> Tanca perimetral. Veure plànol detall |

### REDACTOR DEL PROJECTE:

CUIXART AMORÓS SLP arquitectes

Marc Cuixart Goday / arq. coac 24889-4  
Luis Amorós Fernández / arq. coac 64902-3

ACTUALITZACIÓ 08 / 04 / 2022

Revisat: M.Cuixart L.Amorós Dibuixat: M.Cuixart L.Amorós



### ESCOLA FORT PIENC PROJECTE D'ADEQUACIÓ D'ESPAYS EXTERIORS

Plànol:  
MOBILIARI  
PLANTA GENERAL P1

Escales Adreça : C. All Bei, 75  
A-3: 1/250 Districte : L'Eixample  
A-1: 1/125 Data : 04 / 2022

Direcció d'Equipaments Educatius

Plànol n.  
MB-04

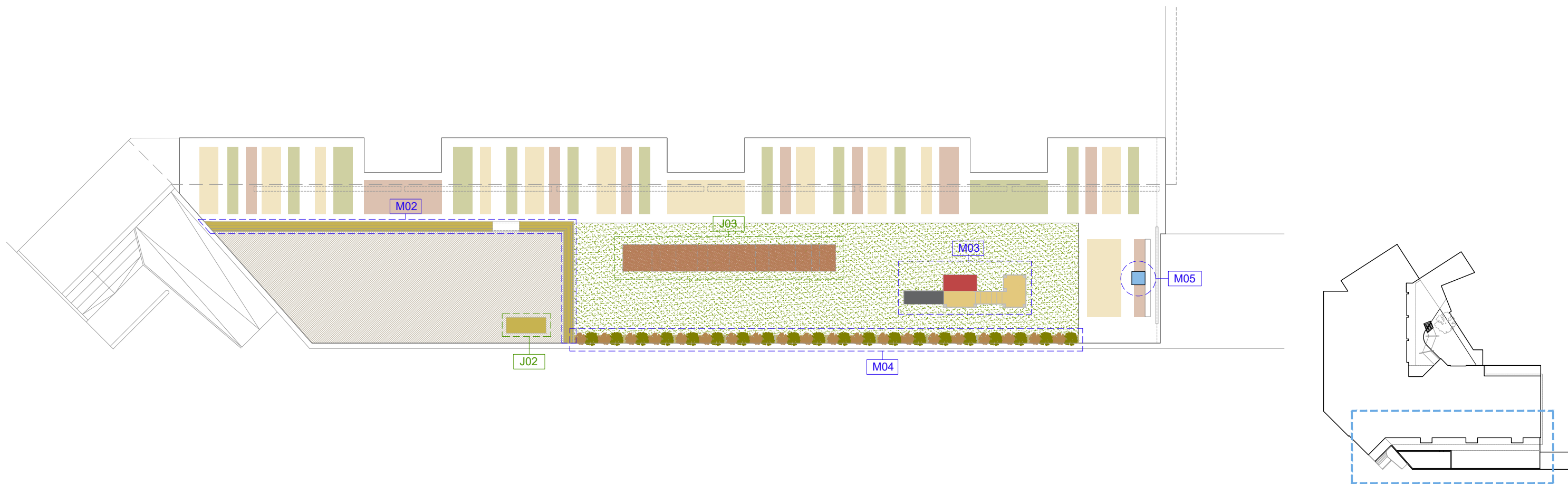

### LLEGENDA MOBILIARI

Mobiliari		
<b>M01.</b> Caseta de fusta. Veure detall.	1u.	<b>M10.</b> Porteries de futbol sala i canasta
<b>M02.</b> Banc muret sorral. Veure detall.	1u.	<b>M11.</b> Taules de picnic existents.
<b>M03.</b> Joc parvulari existent. Veure plànol detall	1u.	
<b>M04.</b> Jardineres penjades. Veure plànol detall	1u.	
<b>M05.</b> Fonts de paret.	2u.	
<b>M06.</b> Banc de fusta àgora. Veure detall	1u.	
<b>M08.</b> Jardineres de fusta	3u.	
<b>M09.</b> Grapes a pilar V. Veure detall	4u.	

Jocs	
<b>J01.</b> Pissara pati 1 nivell.	2u.
<b>J02.</b> Taula experimentació	1u.
<b>J03.</b> Ones gespa artificial.	1u.
<b>J04.</b> Caseta per amagarse.	1u.
<b>J05.</b> Cercles cautxú.	2u.
<b>J06.</b> Bancs de plastic	1u.
<b>J07.</b> Estructura piramidal	1u.
<b>J08.</b> Taula rodona	2u.

Pèrgola.	
<b>P01.</b> Tendal tèxtil amb estructura tubular.	1u.
Veure plànol detall.	1u.
<b>P02.</b> Tendal tèxtil amb estructura tubular.	1u.
Veure plànol detall.	1u.
<b>P03.</b> Tanca perimetral. Veure plànol detall	1u.

### REDACTOR DEL PROJECTE:

CUIXART AMORÓS SLP arquitectes

Marc Cuixart Goday / arq. coac 24889-4  
Luis Amorós Fernández / arq. coac 64902-3

ACTUALITZACIÓ 08 / 04 / 2022

Revisat: M.Cuixart L.Amorós Dibuixat: M.Cuixart L.Amorós



### ESCOLA FORT PIENC PROJECTE D'ADEQUACIÓ D'ESPAYS EXTERIORS

Plànol:  
MOBILIARI  
PLANTA GENERAL PB

Escales  
A-3: 1/250  
A-1: 1/125

Adreça : C. All Beí, 75  
Districte : L'Eixample  
Data : 04 / 2022

Direcció d'Equipaments Educatius

Plànol n.  
MB-05

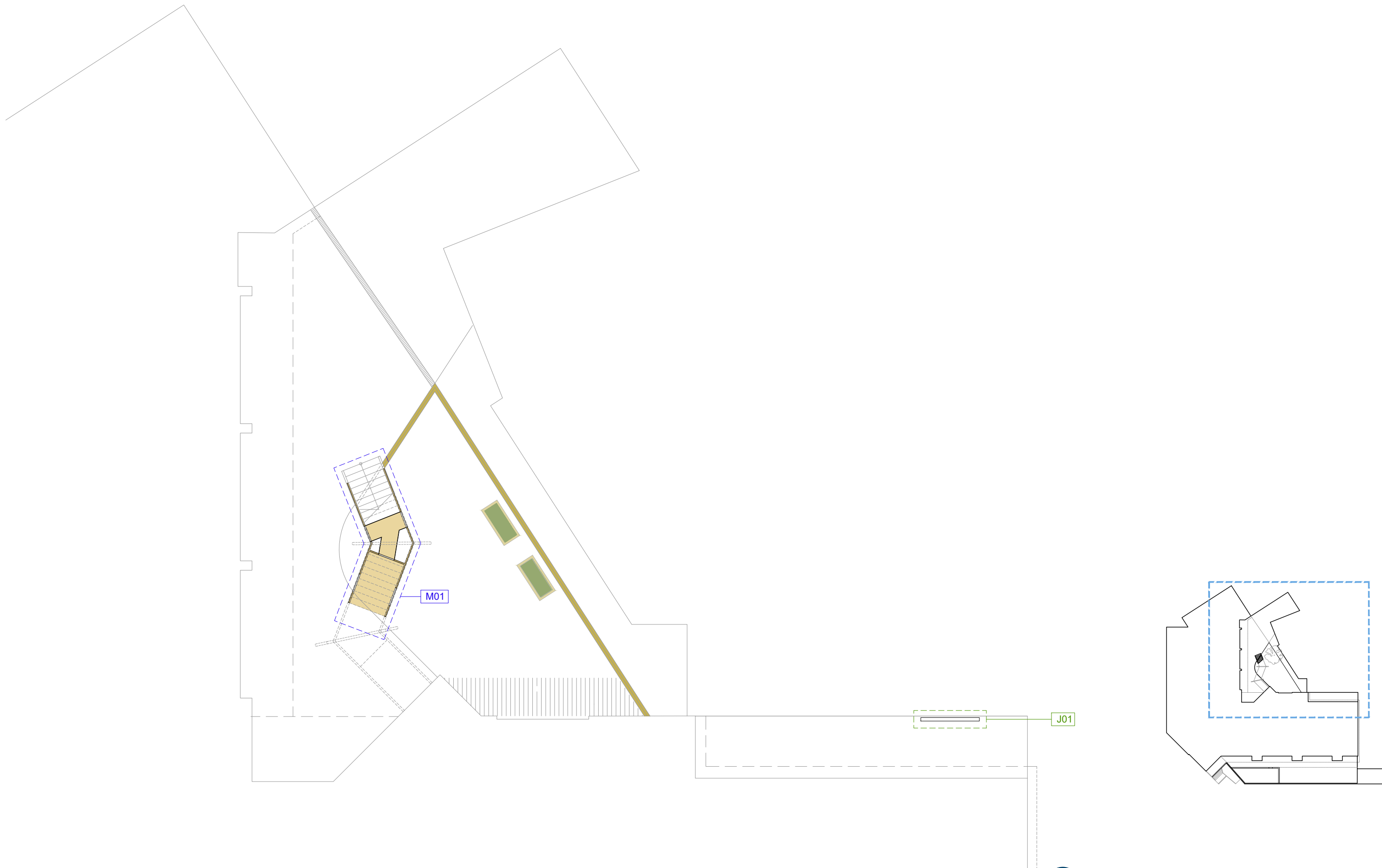

### LLEGENDA MOBILIARI

- Mobiliari
- |   |     |  |
|---|-----|--|
| <b>M01.</b> Caseta de fusta. Veure detall.              | 1u. | <b>M10.</b> Porteries de futbol sala i canasta |
| <b>M02.</b> Banc muret sorral. Veure detall.            | 1u. | <b>M11.</b> Taules de picnic existents.        |
| <b>M03.</b> Joc parvulari existent. Veure plànol detall | 1u. |  |
| <b>M04.</b> Jardineres penjades. Veure plànol detall    | 1u. |  |
| <b>M05.</b> Fonts de paret.                             | 2u. |  |
| <b>M06.</b> Banc de fusta àgora. Veure detall           | 1u. |  |
| <b>M08.</b> Jardineres de fusta                         | 3u. |  |
| <b>M09.</b> Grapes a pilar V. Veure detall              | 4u. |  |

- Jocs
- |                                    |     |
|------------------------------------|-----|
| <b>J01.</b> Pissara pati 1 nivell. | 2u. |
| <b>J02.</b> Taula experimentació   | 1u. |
| <b>J03.</b> Ones gespa artificial. | 1u. |
| <b>J04.</b> Caseta per amagarse.   | 1u. |
| <b>J05.</b> Cercles cautxú.        | 2u. |
| <b>J06.</b> Bancs de plastic       | 1u. |
| <b>J07.</b> Estructura piramidal   | 1u. |
| <b>J08.</b> Taula rodona           | 2u. |

- Pèrgola.
- |   |     |
|---|-----|
| <b>P01.</b> Tendal tèxtil amb estructura tubular. | 1u. |
| <b>P02.</b> Tendal tèxtil amb estructura tubular. | 1u. |
| <b>P03.</b> Tanca perimetral. Veure plànol detall | 1u. |

### REDACTOR DEL PROJECTE:

CUIXART AMORÓS SLP arquitectes

Marc Cuixart Goday / arq. coac 24889-4  
Luis Amorós Fernández / arq. coac 64902-3

ACTUALITZACIÓ 08 / 04 / 2022

Revisat: M.Cuixart L.Amorós Dibuixat: M.Cuixart L.Amorós



### ESCOLA FORT PIENC PROJECTE D'ADEQUACIÓ D'ESPAYS EXTERIORS

Plànol: MOBILIARI PLANTA GENERAL PB  
Escala: A-3: 1/250 A-1: 1/125  
Adreça: C. All Beí, 75  
Districte: L'Eixample  
Data: 04 / 2022

Direcció d'Equipaments Educatius

Plànol n.  
MB-06

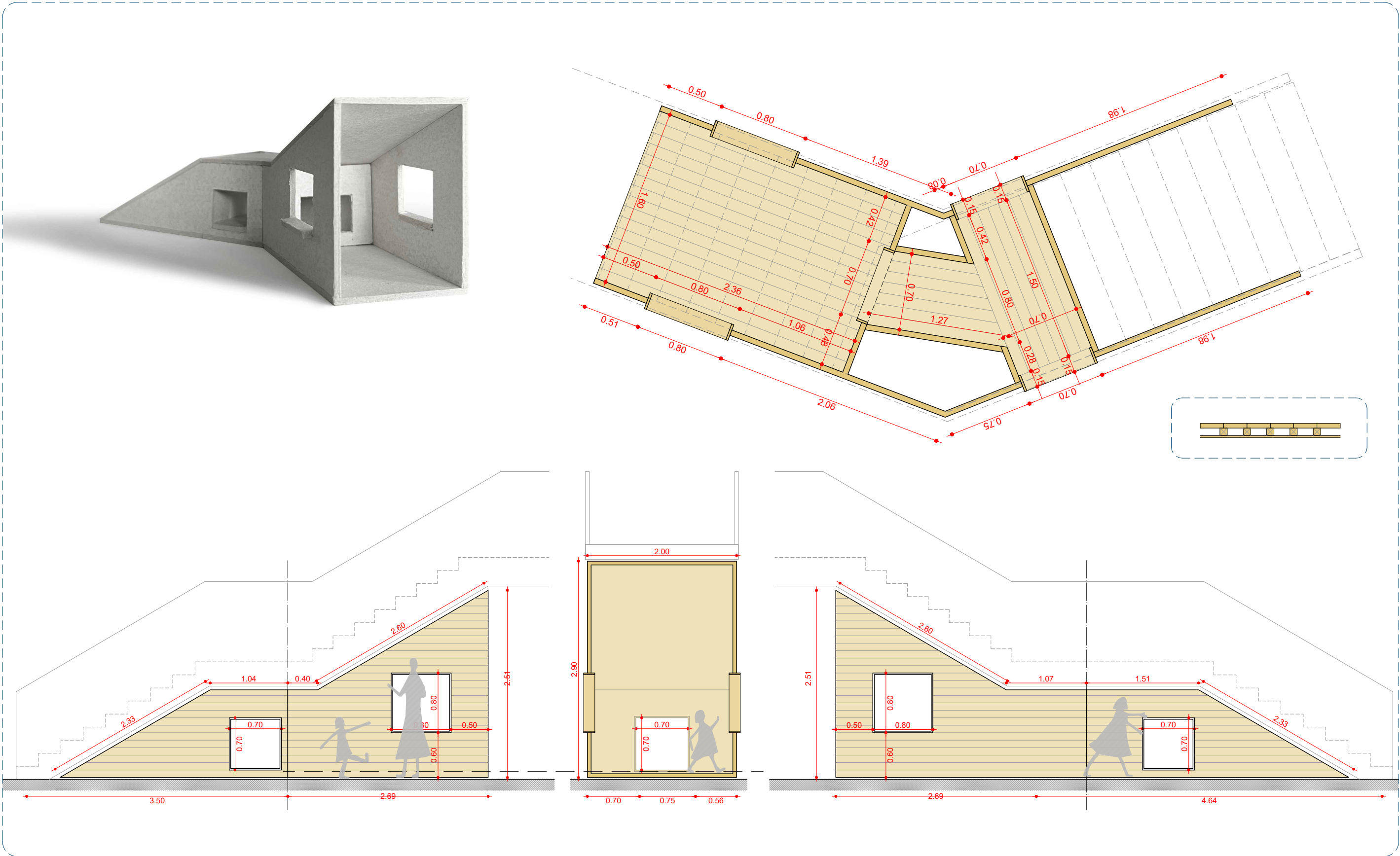

M01. CASETA DE FUSTA - PATI DELS HORTS

**REDACTOR DEL PROJECTE:**

CUIXART AMORÓS SLP arquitectes

Marc Cuixart Goday / arq. coac 24889-4  
Luis Amorós Fernández / arq. coac 64902-3

ACTUALITZACIÓ 07 / 03 / 2023

Revisat: M.Cuixart L.Amorós Dibuixat: M.Cuixart L.Amorós



**ESCOLA FORT PIENC**  
PROJECTE D'ADEQUACIÓ D'ESPAYS EXTERIORS

Plànol: MOBILIARI  
M01. CASETA DE FUSTA  
Escales: A-3: 1/50  
A-1: 1/25  
Adreça: C. All'bei, 75  
Districte: L'Eixample  
Data: 03 / 2023

Direcció d'Equipaments Educatius

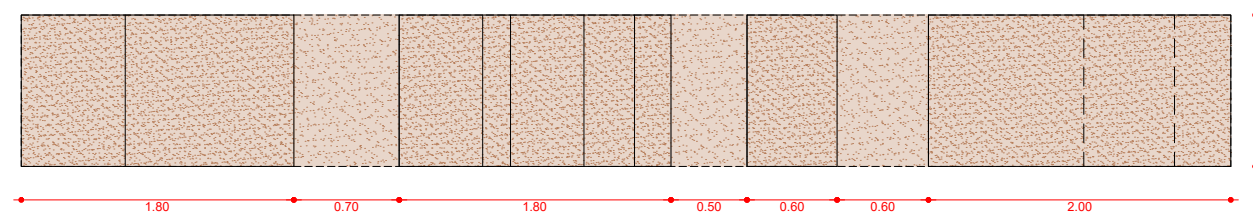
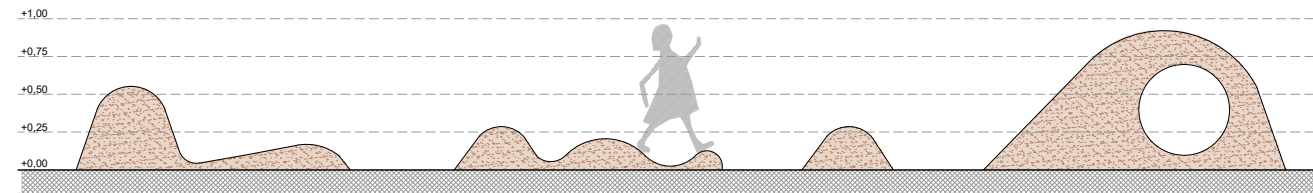

J03. ONES DE CAUTXÚ.

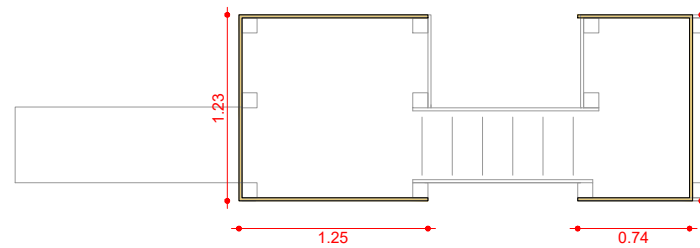
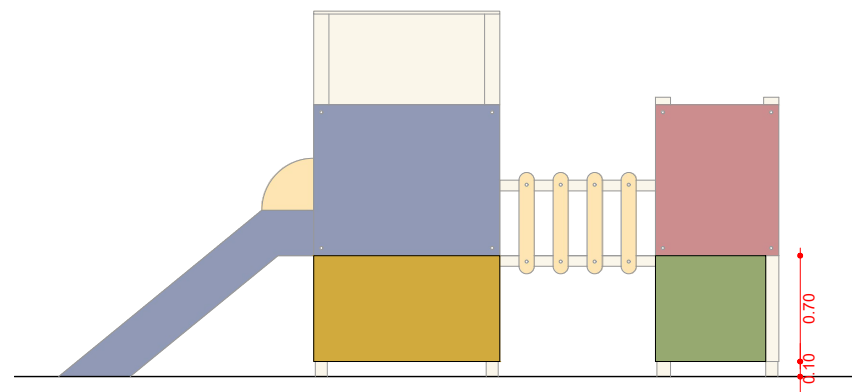

M03. MODIFICACIÓ JOC EXISTENT

**REDACTOR DEL PROJECTE:**

CUIXART AMORÓS SLP arquitectes

Marc Cuixart Goday / arq. coac 24889-4  
Luis Amorós Fernández / arq. coac 64902-3

ACTUALITZACIÓ 07 / 03 / 2023

Revisat: M.Cuixart L.Amorós Dibuixat: M.Cuixart L.Amorós



**ESCOLA FORT PIENC**  
PROJECTE D'ADEQUACIÓ D'ESPAYS EXTERIORS

Plànol: MOBILIARI MO9  
Escala: A-3: 1/50 A-1: 1/25  
Adreça: C. Ali Bei, 75  
Districte: L'Eixample  
Data: 03 / 2023

Direcció d'Equipaments Educatius

Plànol n.  
**MB-08**

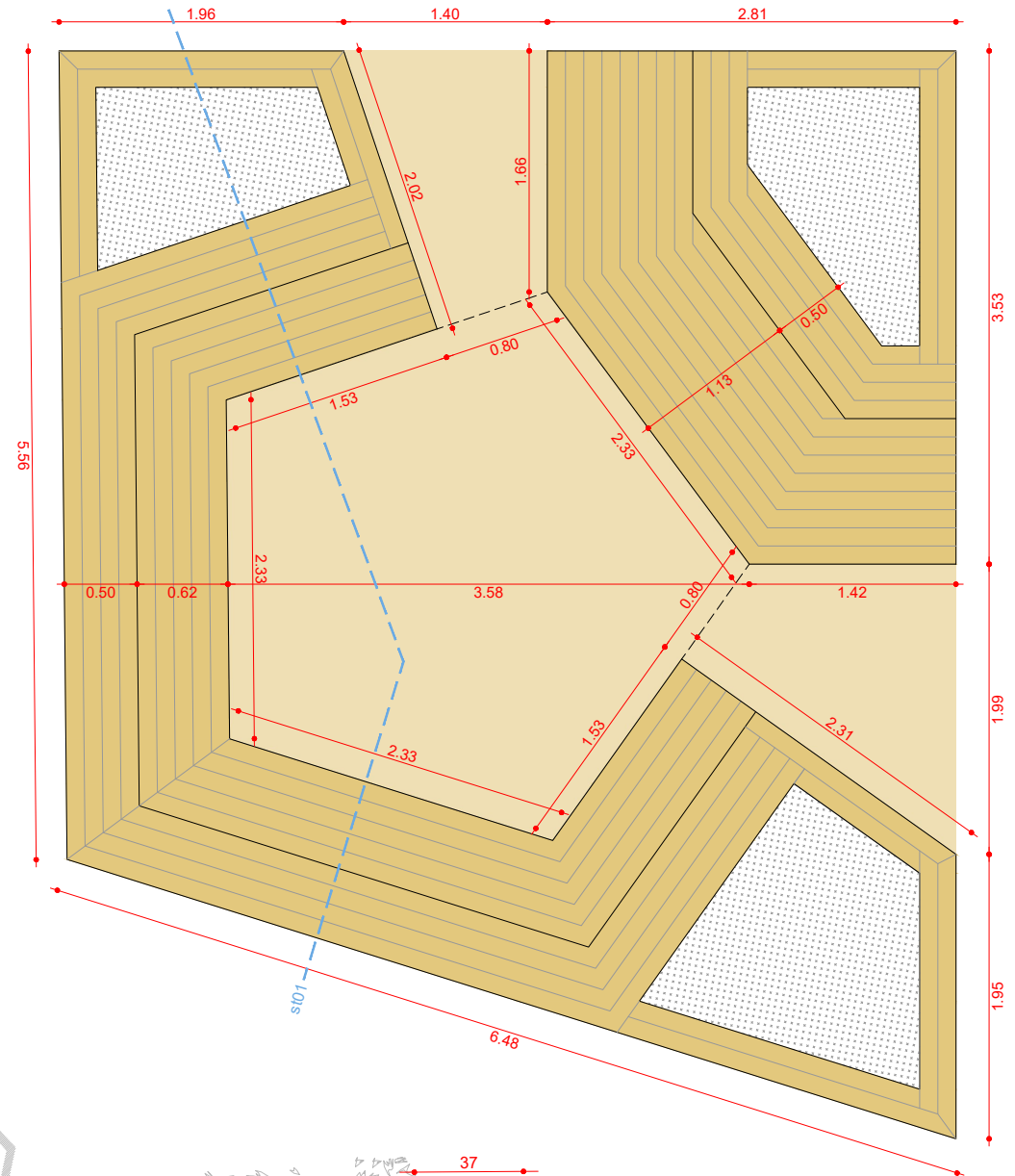
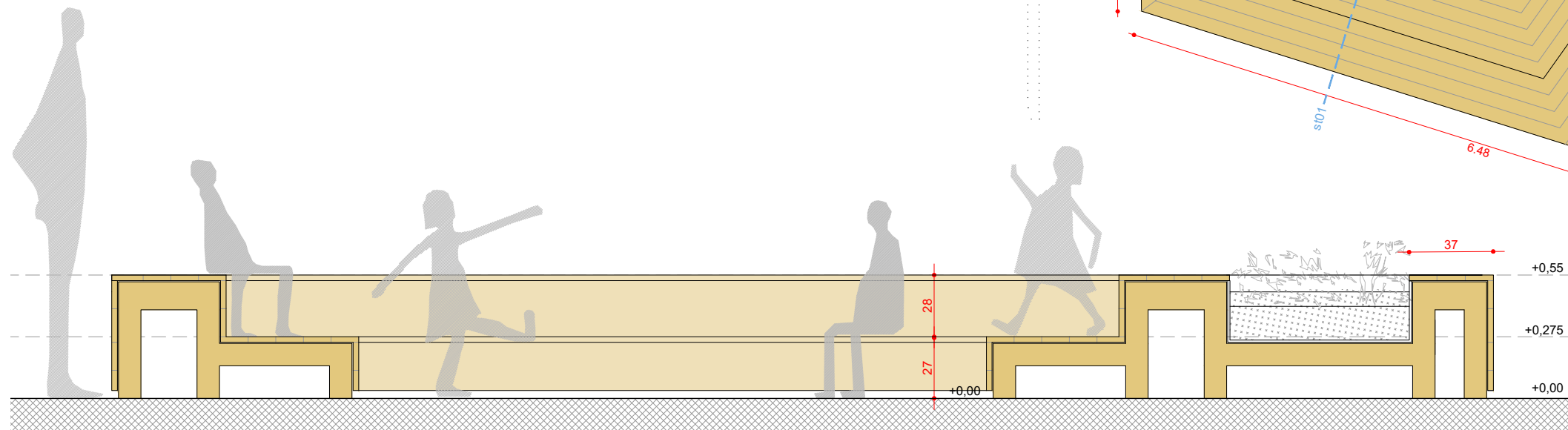
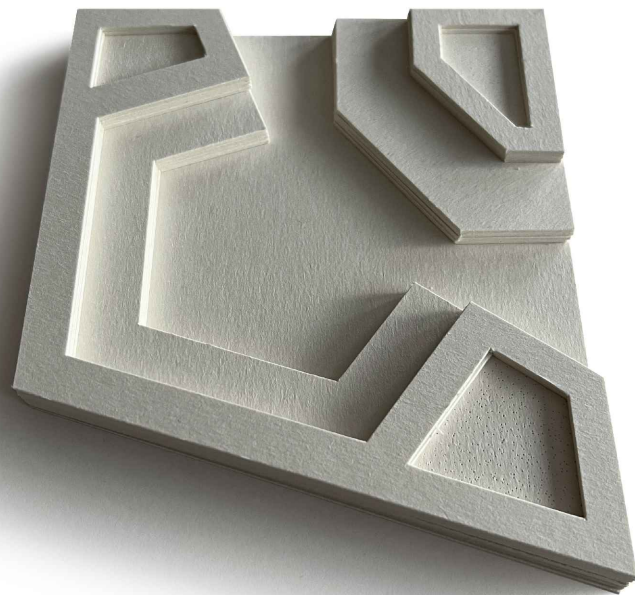

M06. BANC DE FUSTA - AGORA

**REDACTOR DEL PROJECTE:**

CUIXART AMORÓS SLP arquitectes

Marc Cuixart Goday / arq. coac 24889-4  
Luis Amorós Fernández / arq. coac 64902-3

ACTUALITZACIÓ 07 / 03 / 2023

Revisat: M.Cuixart L.Amorós Dibuixat: M.Cuixart L.Amorós



**ESCOLA FORT PIENC**  
PROJECTE D'ADEQUACIÓ D'ESPAYS EXTERIORS

Plànol: MOBILIARI M06. BANC - AGORA  
Escales: A-3: 1/50 A-1: 1/25  
Adreça: C. All Bei, 75  
Districte: L'Eixample  
Data: 03 / 2023

Direcció d'Equipaments Educatius

Plànol n.  
MB-09

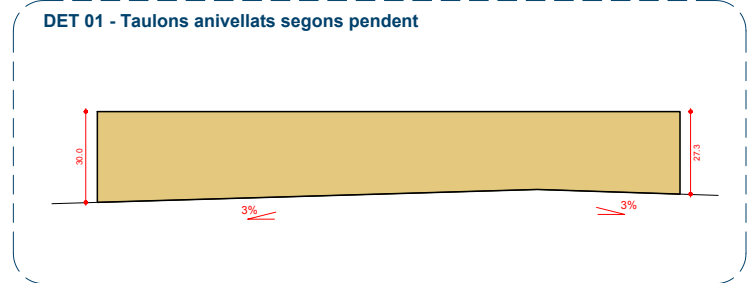
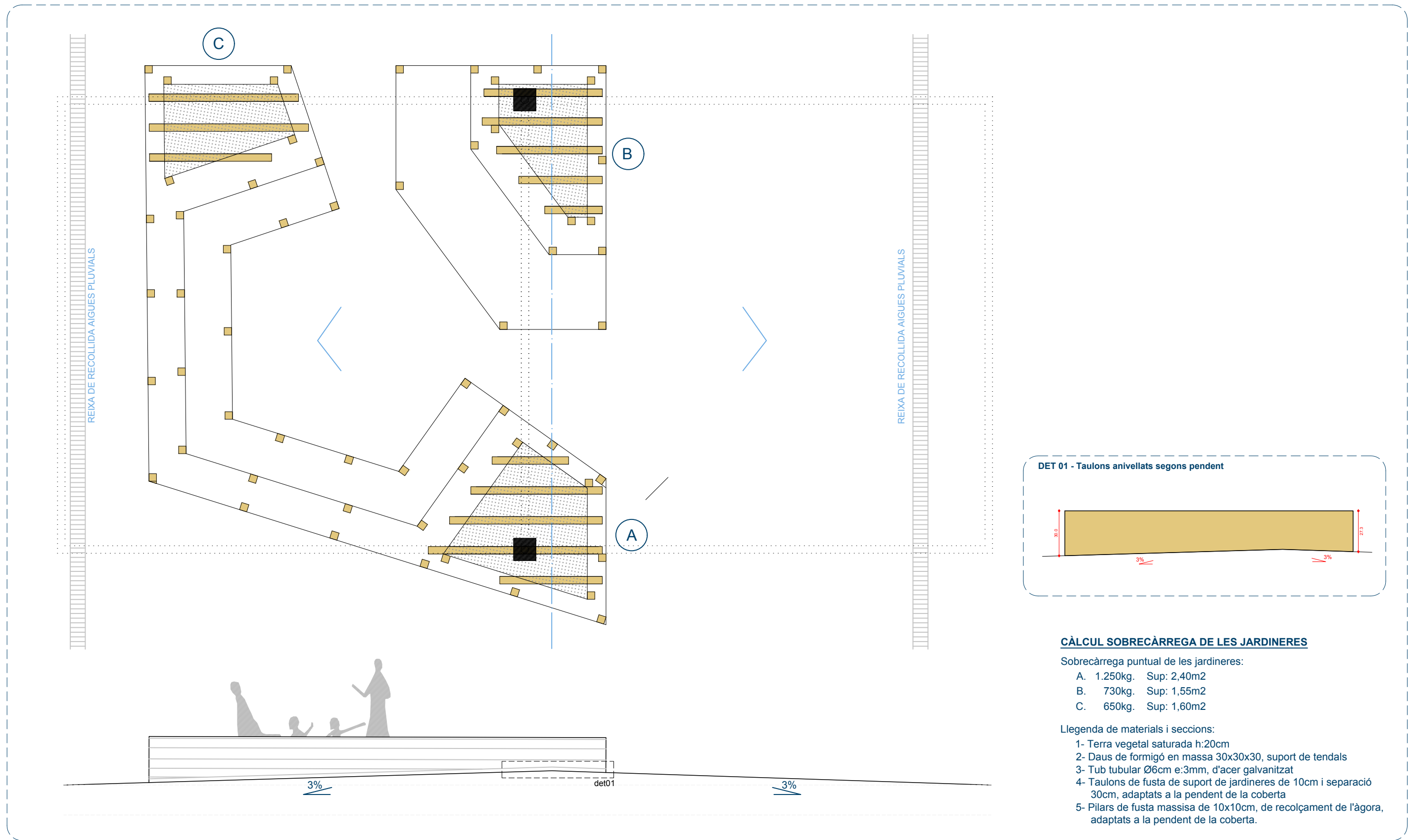

**CÀLCUL SOBRECÀRREGA DE LES JARDINERES**

Sobrecàrrega puntual de les jardineres:

- A. 1.250kg. Sup: 2,40m2
- B. 730kg. Sup: 1,55m2
- C. 650kg. Sup: 1,60m2

Llegenda de materials i seccions:

- 1- Terra vegetal saturada h:20cm
- 2- Daus de formigó en massa 30x30x30, suport de tendals
- 3- Tub tubular Ø6cm e:3mm, d'acer galvanitzat
- 4- Taulons de fusta de suport de jardineres de 10cm i separació 30cm, adaptats a la pendent de la coberta
- 5- Pilars de fusta massisa de 10x10cm, de recolçament de l'àgora, adaptats a la pendent de la coberta.

M06. BANC DE FUSTA - AGORA (ESTRUCTURA)

**REDACTOR DEL PROJECTE:**

CUIXART AMORÓS SLP arquitectes

Marc Cuixart Goday / arq. coac 24889-4  
Luis Amorós Fernández / arq. coac 64902-3

ACTUALITZACIÓ 07 / 03 / 2023

Revisat: M.Cuixart L.Amorós Dibuixat: M.Cuixart L.Amorós



**ESCOLA FORT PIENC**  
PROJECTE D'ADEQUACIÓ D'ESPAYS EXTERIORS

Plànol: MOBIILIARI M06. BANC - AGORA  
Escales: A-3: 1/50 A-1: 1/25  
Adreça: C. All Bei, 75  
Districte: L'Eixample  
Data: 03 / 2023

Direcció d'Equipaments Educatius

Plànol n.  
**MB-10**



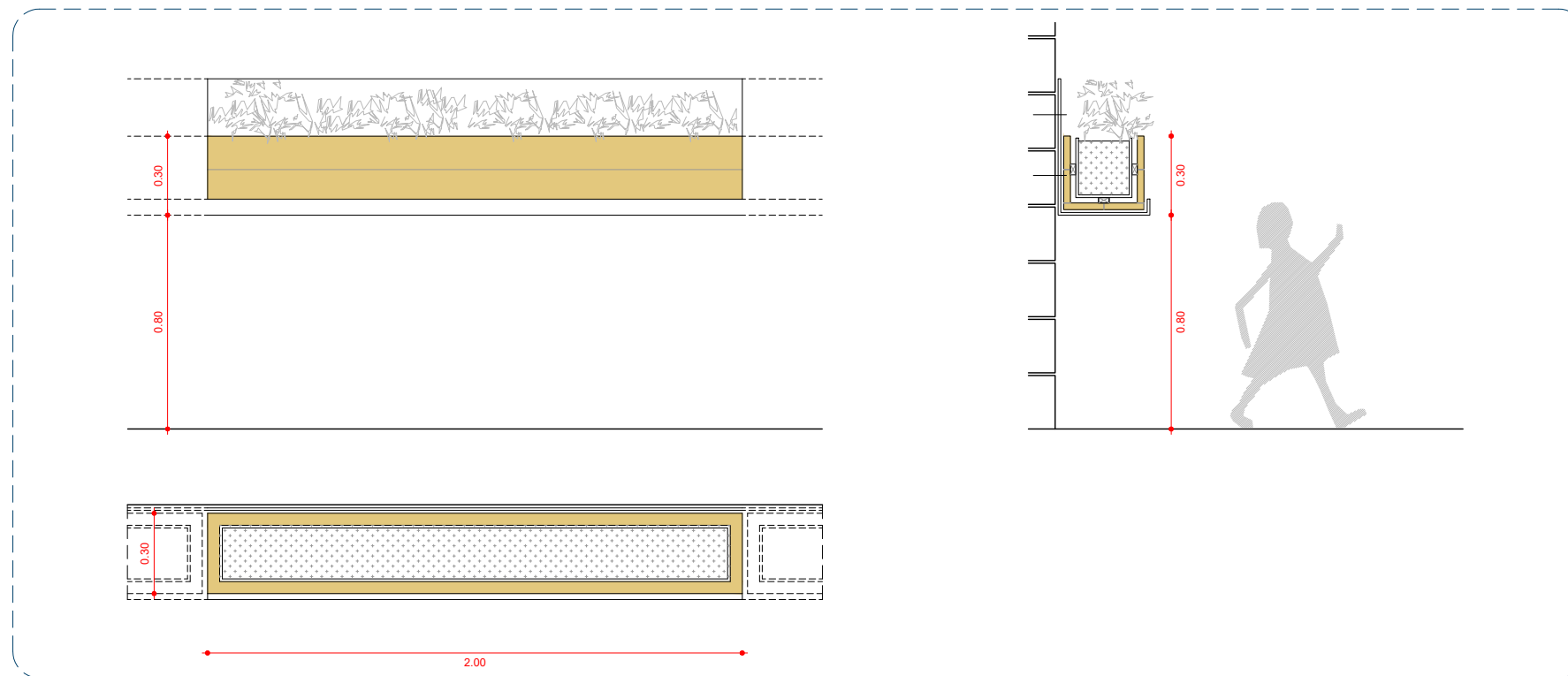

M04. JARDINERES PARVULARI

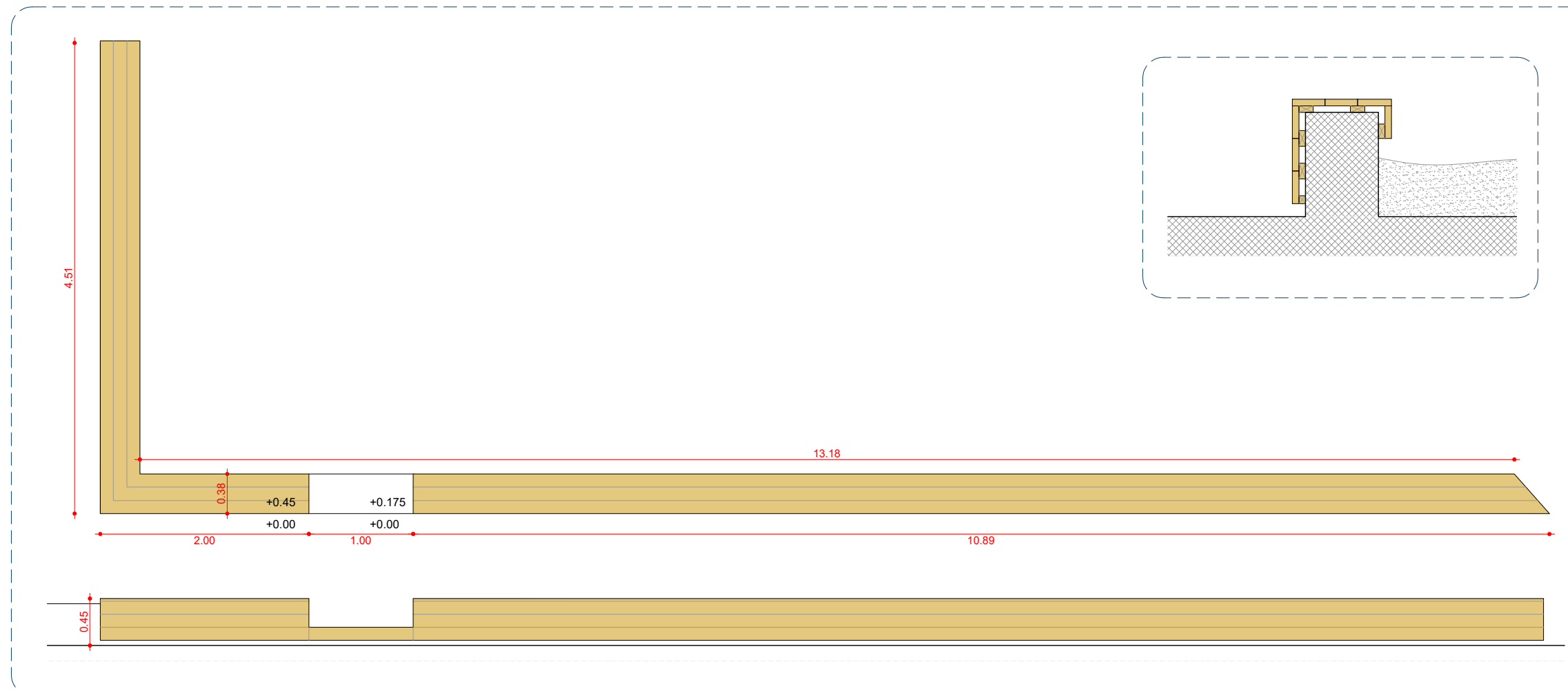

M02. SORRAL PATI PARVULARI

**REDACTOR DEL PROJECTE:**

CUIXART AMORÓS SLP arquitectes

Marc Cuixart Goday / arq. coac 24889-4  
Luis Amorós Fernández / arq. coac 64902-3

ACTUALITZACIÓ 07 / 03 / 2023

Revisat: M.Cuixart L.Amorós Dibuixat: M.Cuixart L.Amorós



**ESCOLA FORT PIENC**  
PROJECTE D'ADEQUACIÓ D'ESPAYS EXTERIORS

Plànol: MOBILIARI A-3: 1/50 Escala: Adreça: C. Ali Bei, 75  
M02 I M03. BANC FUSTA I JOC EXISTENT A-1: 1/25 Districte: L'Eixample Data: 03 / 2023

Direcció d'Equipaments Educatius

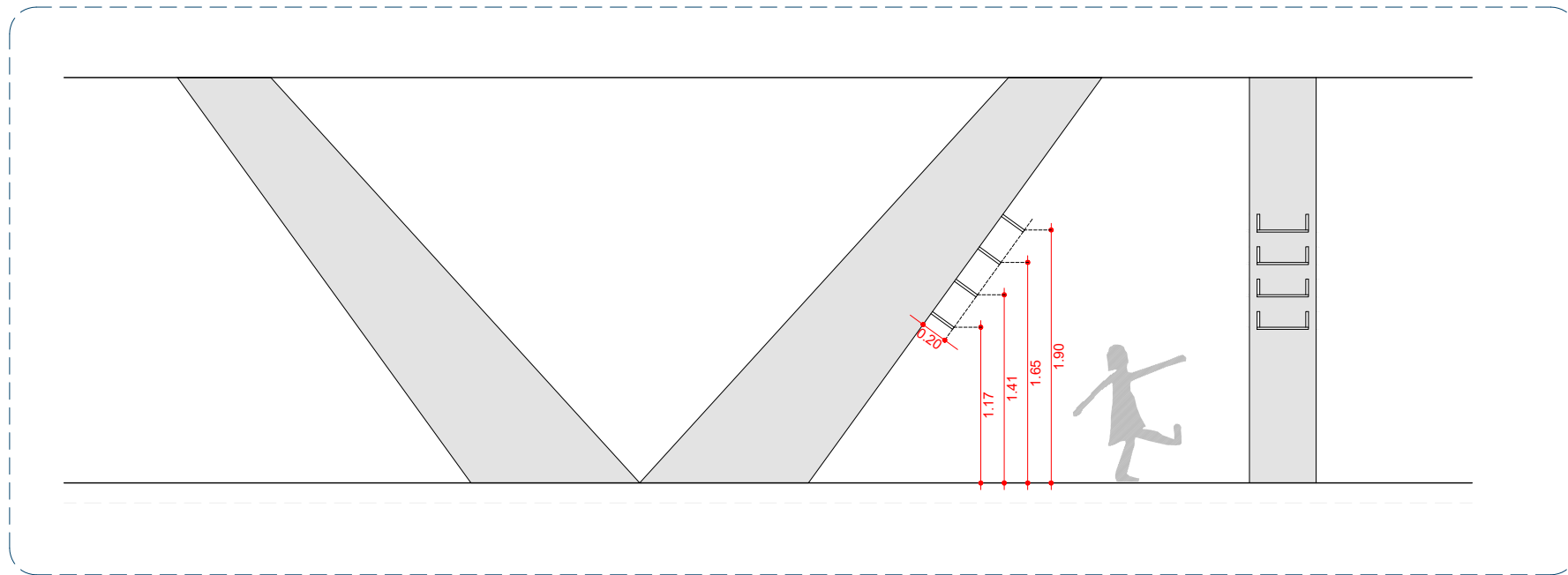

M09. GRAPES A PILAR V

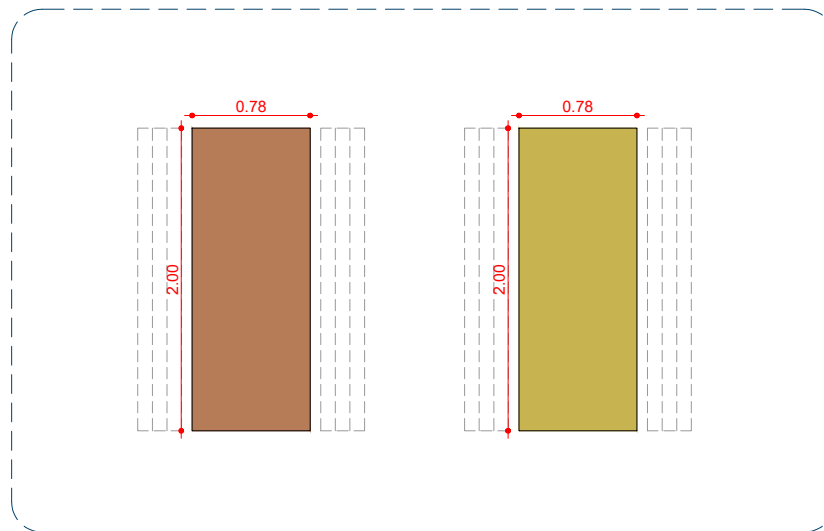
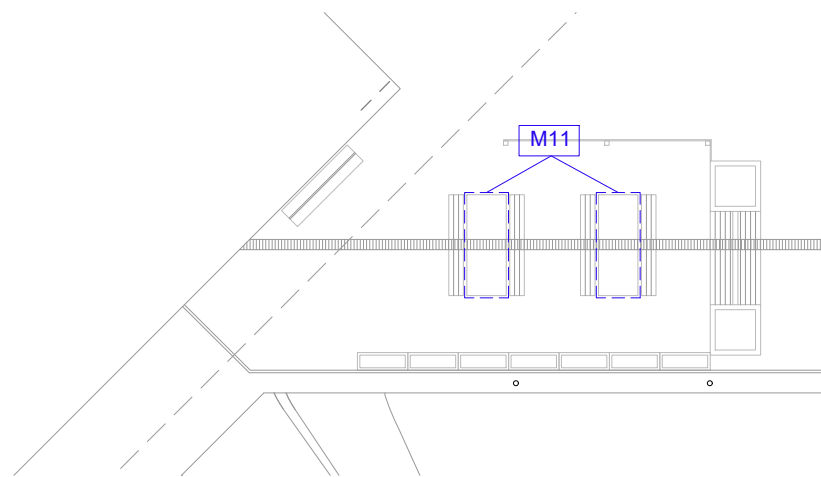

M11. APLACAT DE TAULA PICNIC

**REDACTOR DEL PROJECTE:**

CUIXART AMORÓS SLP arquitectes

Marc Cuixart Goday / arq. coac 24889-4  
Luis Amorós Fernández / arq. coac 64902-3

ACTUALITZACIÓ 07 / 03 / 2023

Revisat: M.Cuixart L.Amorós Dibuixat: M.Cuixart L.Amorós



**ESCOLA FORT PIENC**  
PROJECTE D'ADEQUACIÓ D'ESPAYS EXTERIORS

Plànol: MOBILIARI M11/M09  
Escala: A-3: 1/50 A-1: 1/25  
Adreça: C. Ali Bei, 75  
Districte: L'Eixample  
Data: 03 / 2023

Direcció d'Equipaments Educatius

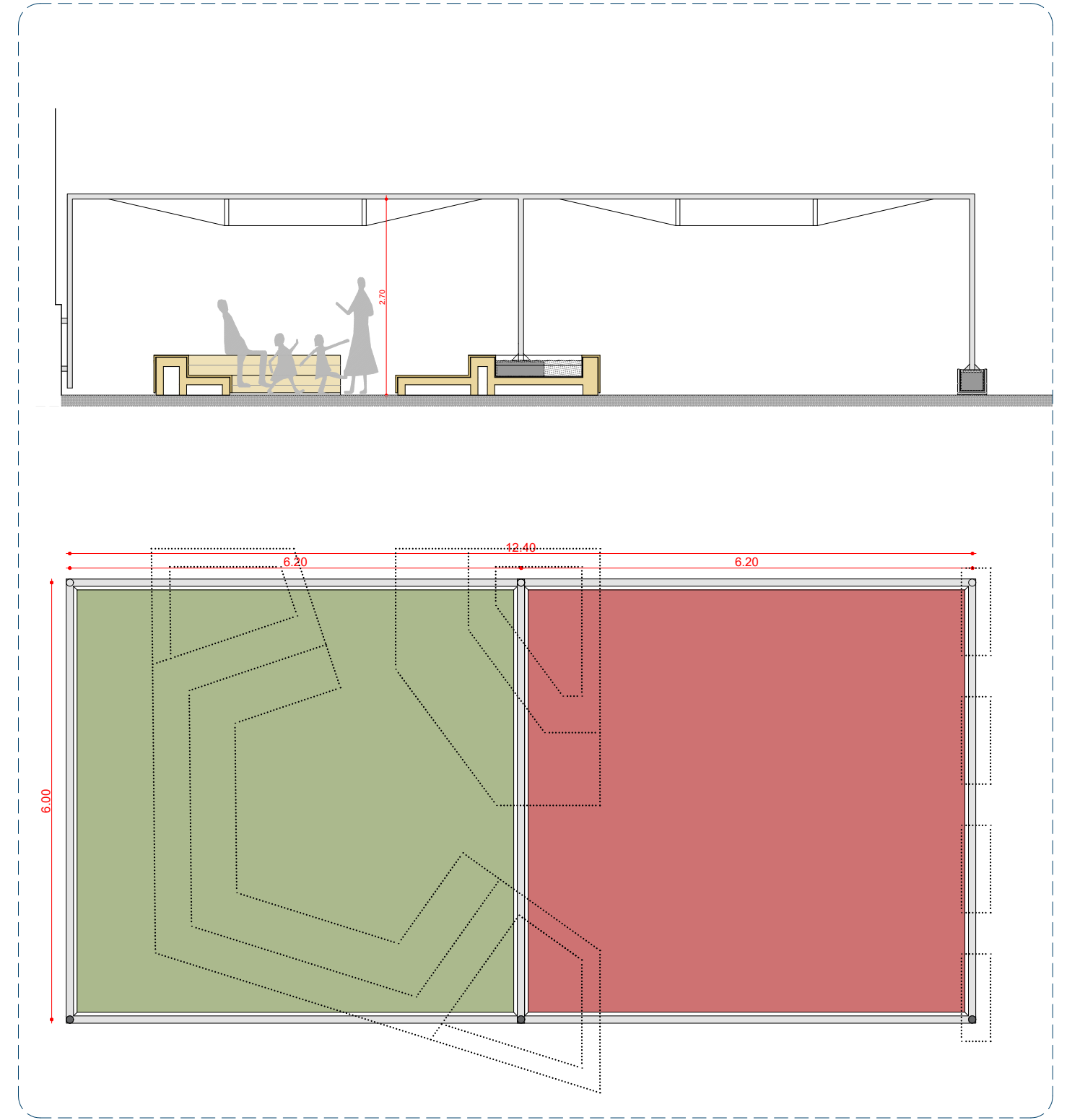
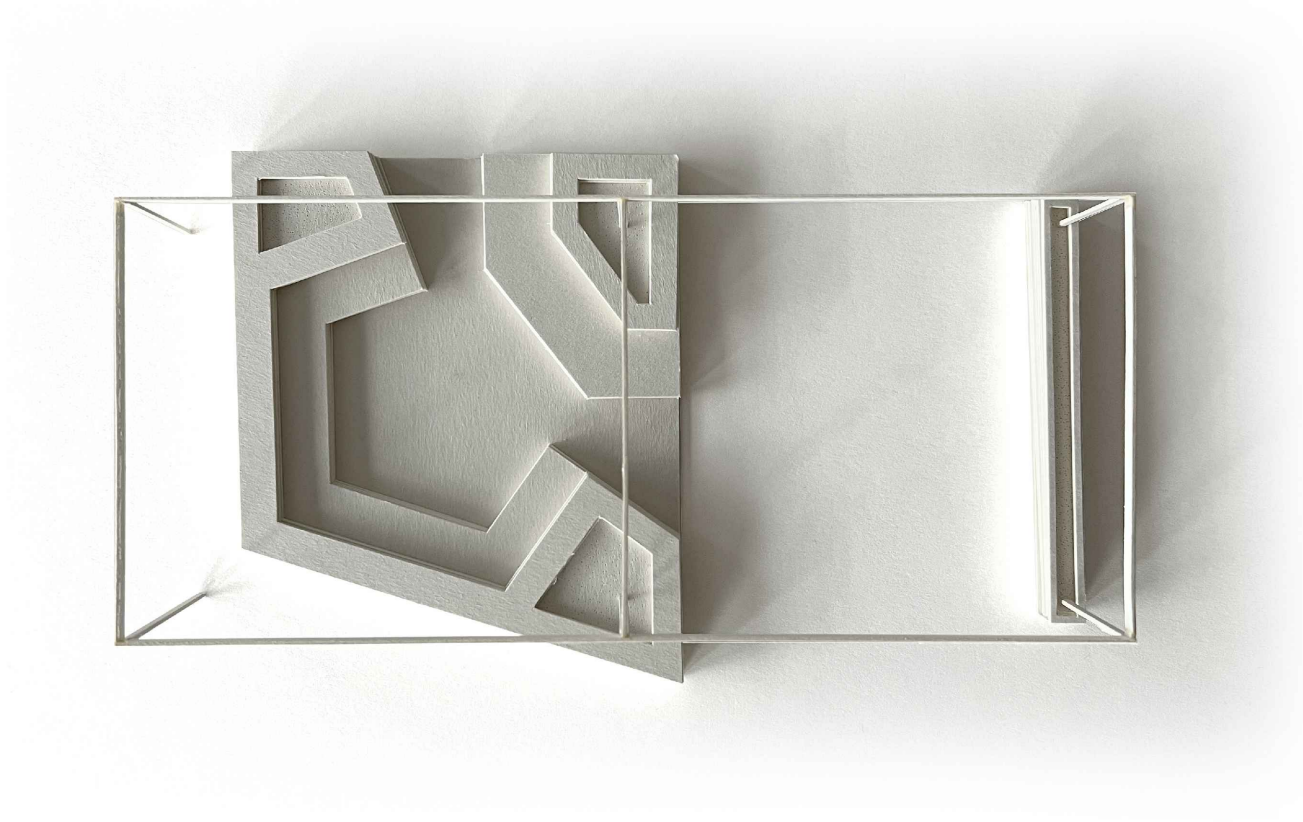

**P01. TENDALL PATI**

Tendall tèxtil tensat amb estructura metàl·lica.

**REDACTOR DEL PROJECTE:**

CUIXART AMORÓS SLP arquitectes

Marc Cuixart Goday / arq. coac 24889-4  
Luis Amorós Fernández / arq. coac 64902-3

ACTUALITZACIÓ 07 / 03 / 2023

Revisat: M.Cuixart L.Amorós Dibuixat: M.Cuixart L.Amorós



**ESCOLA FORT PIENC**  
PROJECTE D'ADEQUACIÓ D'ESPAIS EXTERIORS

Plànol: MOBILIARI P01. PERGOLA - AGORA  
Escala: A-3: 1/75 A-1:  
Adreça: C. Ali Bei, 75  
Districte: L'Eixample  
Data: 03 / 2023

Direcció d'Equipaments Educatius

Plànol n.  
**MB-13**

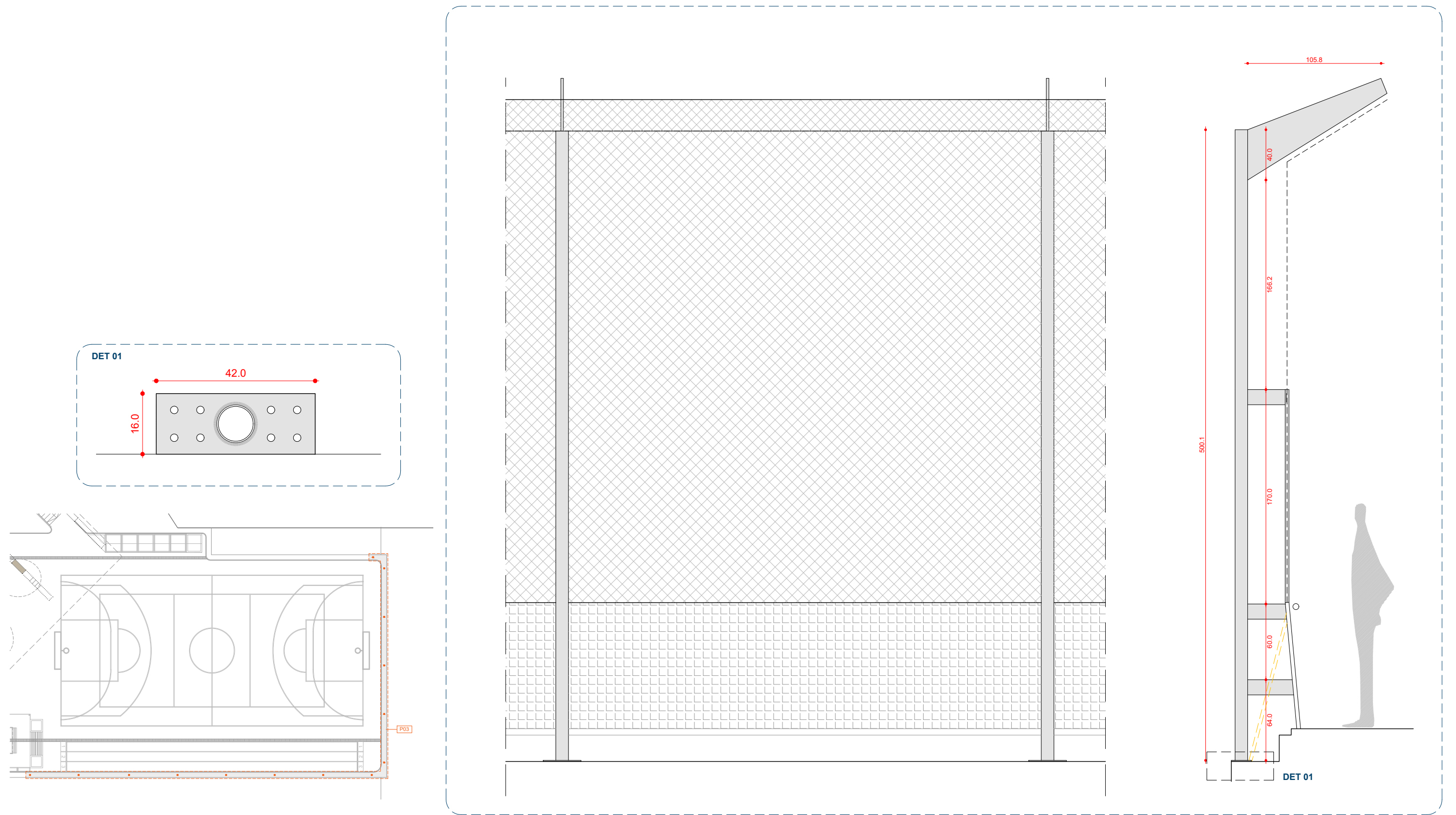

P03. TANCA PERIMETRAL

**REDACTOR DEL PROJECTE:**

CUIXART AMORÓS SLP arquitectes

Marc Cuixart Goday / arq. coac 24889-4  
Luis Amorós Fernández / arq. coac 64902-3

ACTUALITZACIÓ 07 / 03 / 2023

Revisat: M.Cuixart L.Amorós Dibuixat: M.Cuixart L.Amorós



**ESCOLA FORT PIENC**  
PROJECTE D'ADEQUACIÓ D'ESPAYS EXTERIORS

Plànol: MOBILIARI P03. TANCA PERIMETRAL  
Escala: A-3: 1/50 A-1: 1/25  
Adreça: C. Allí Bei, 75  
Districte: L'Eixample  
Data: 03 / 2023

Direcció d'Equipaments Educatius

Plànol n.  
**MB-14**

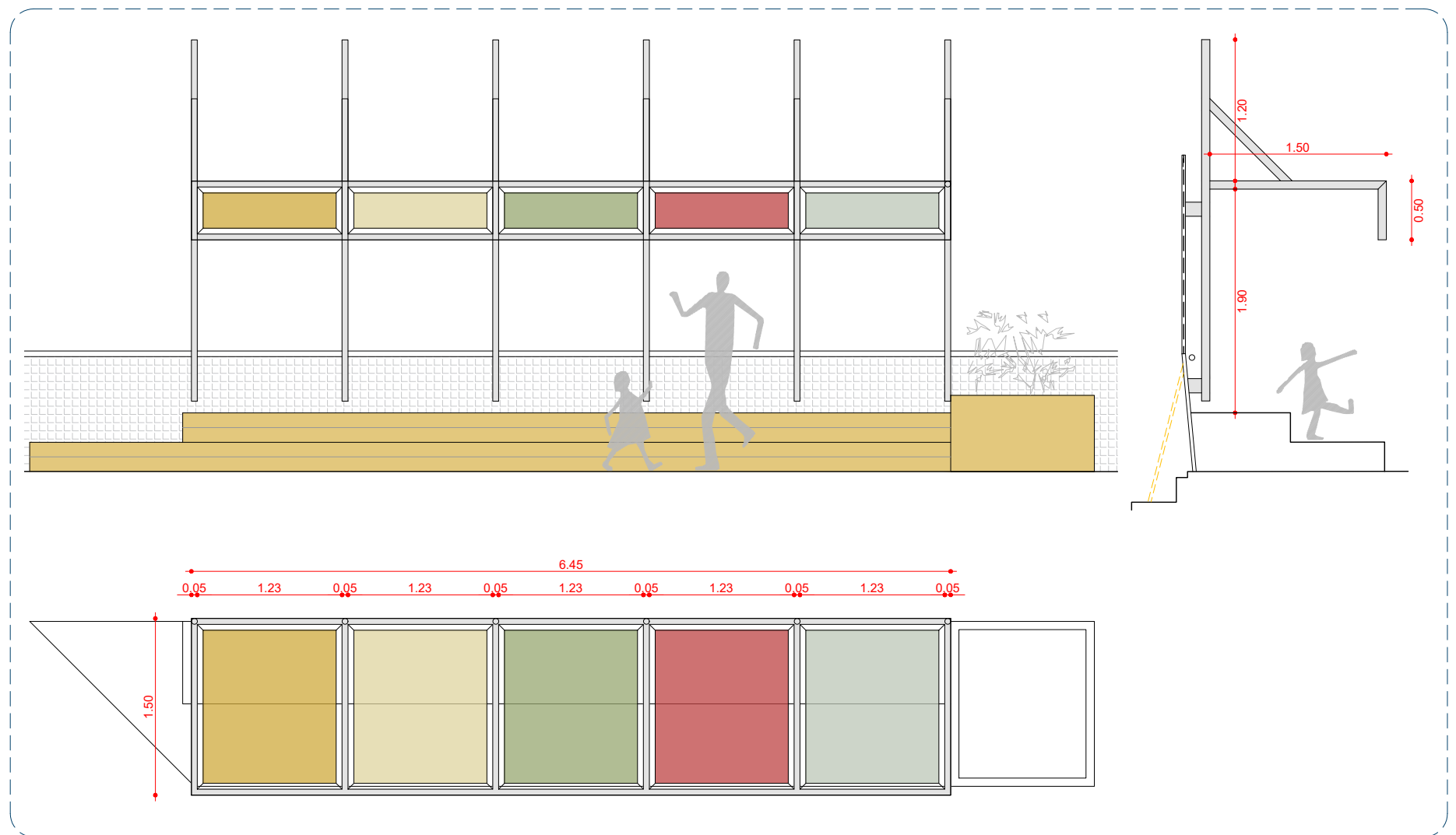
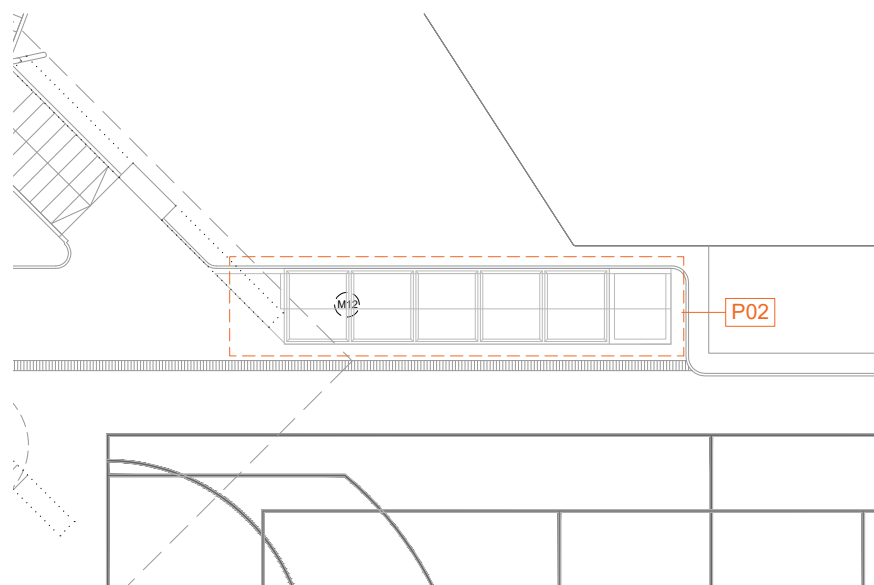

P02. TENDALL GRADA PISTA

**REDACTOR DEL PROJECTE:**

CUIXART AMORÓS SLP arquitectes

Marc Cuixart Goday / arq. coac 24889-4  
Luis Amorós Fernández / arq. coac 64902-3

ACTUALITZACIÓ 07 / 03 / 2023

Revisat: M.Cuixart L.Amorós Dibuixat: M.Cuixart L.Amorós



**ESCOLA FORT PIENC**  
PROJECTE D'ADEQUACIÓ D'ESPAYS EXTERIORS

Plànol: MOBILIARI P02. PERGOLA GRADA PISTA  
Escales Adreça: C. All Bei, 75  
A-3: 1/50 Districte: L'Eixample  
A-1: 1/25 Data: 03 / 2023

Direcció d'Equipaments Educatius

Plànol n.  
**MB-15**