

Emplaçament e: 1/1000

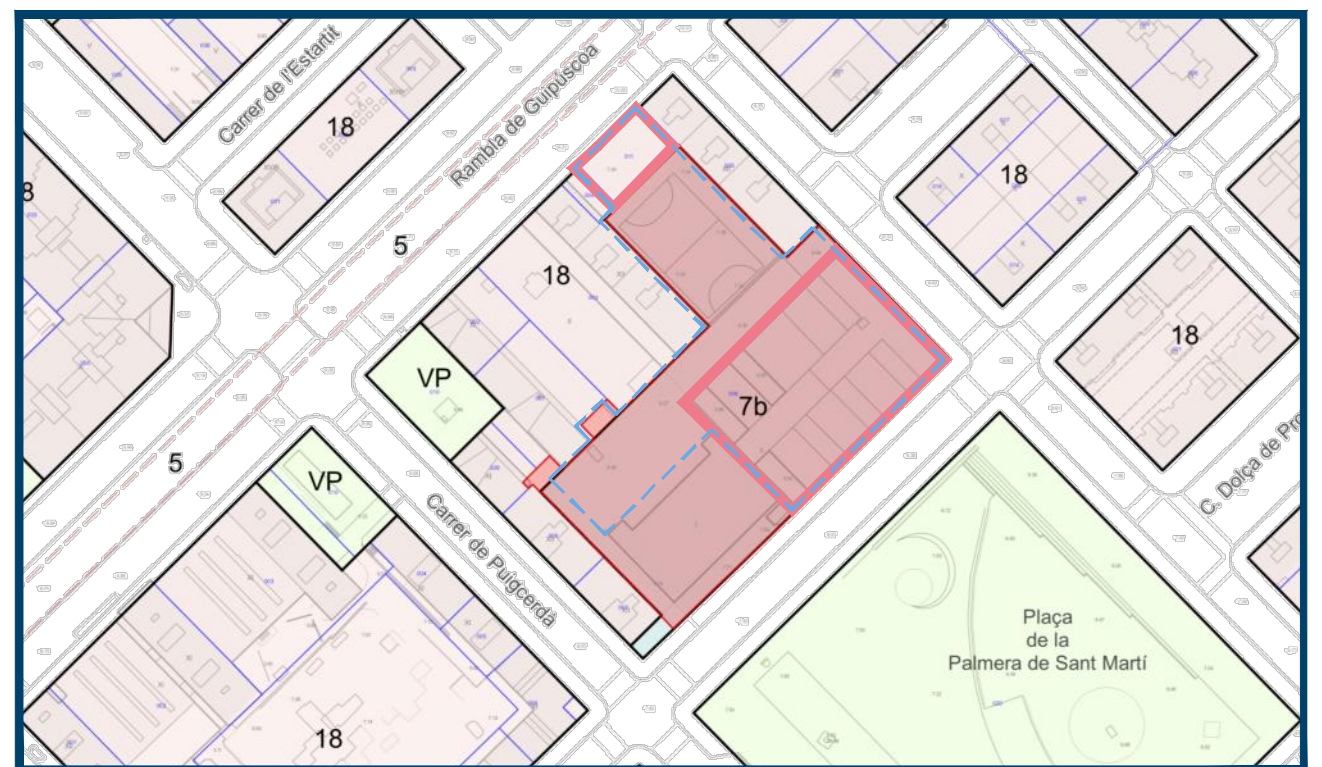

Fotografia Aèria



Situació e: 1/2000

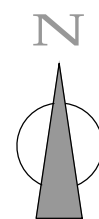

REDACTOR DEL PROJECTE:

EPTISA **ep4sa**
 José Luis Pérez Albà Col.l. 33.352-2
 Ester Lagunas Prieto Col.l. 29.921-9

ACTUALITZACIÓ 03 - 04 - 2023

Revisat: Xxxxx Dibuixat: Xxxxx



**ESCOLA LA PALMERA
 TRANSFORMEM ELS PATIS 2023**

Plànol: ESTAT ACTUAL
 Escala: A-3: 1/1000
 Adreça: C/ Concili de Trento, 253
 Districte: Sant Martí 08020
 Data: Març-2023

Plànol n.
OC-01

RAMBLA DE GUIPÚSCOA



A

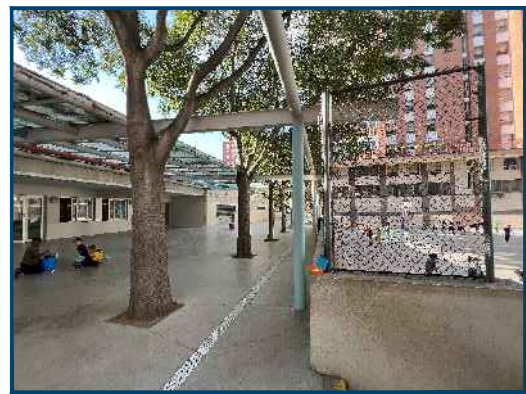

B



C



D

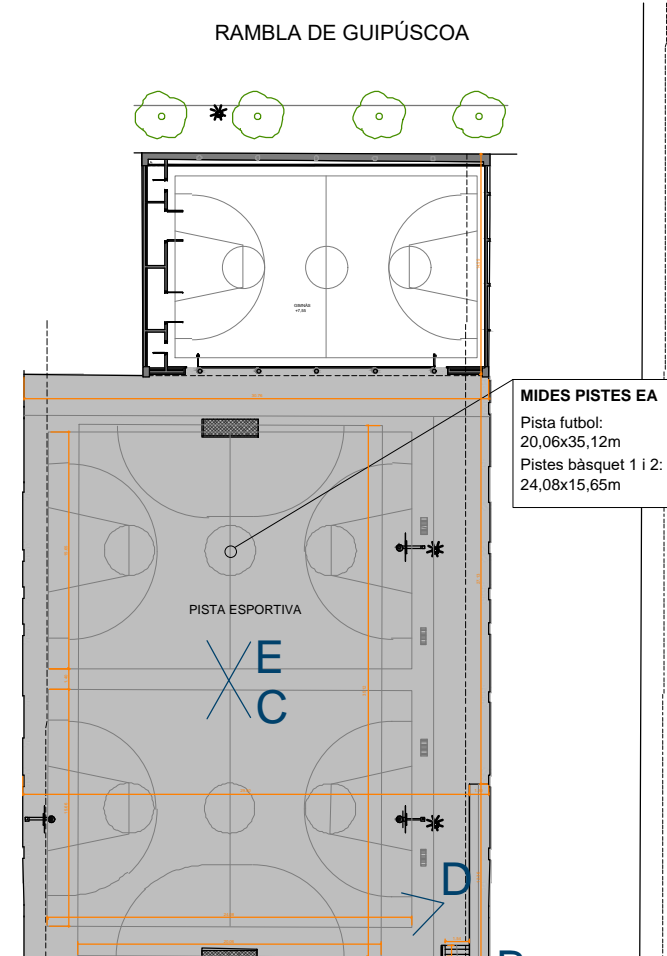

MIDES PISTES EA
 Pista futbol:
 20,06x35,12m
 Pistes bàsquet 1 i 2:
 24,08x15,65m



E



F



I



J



G



K

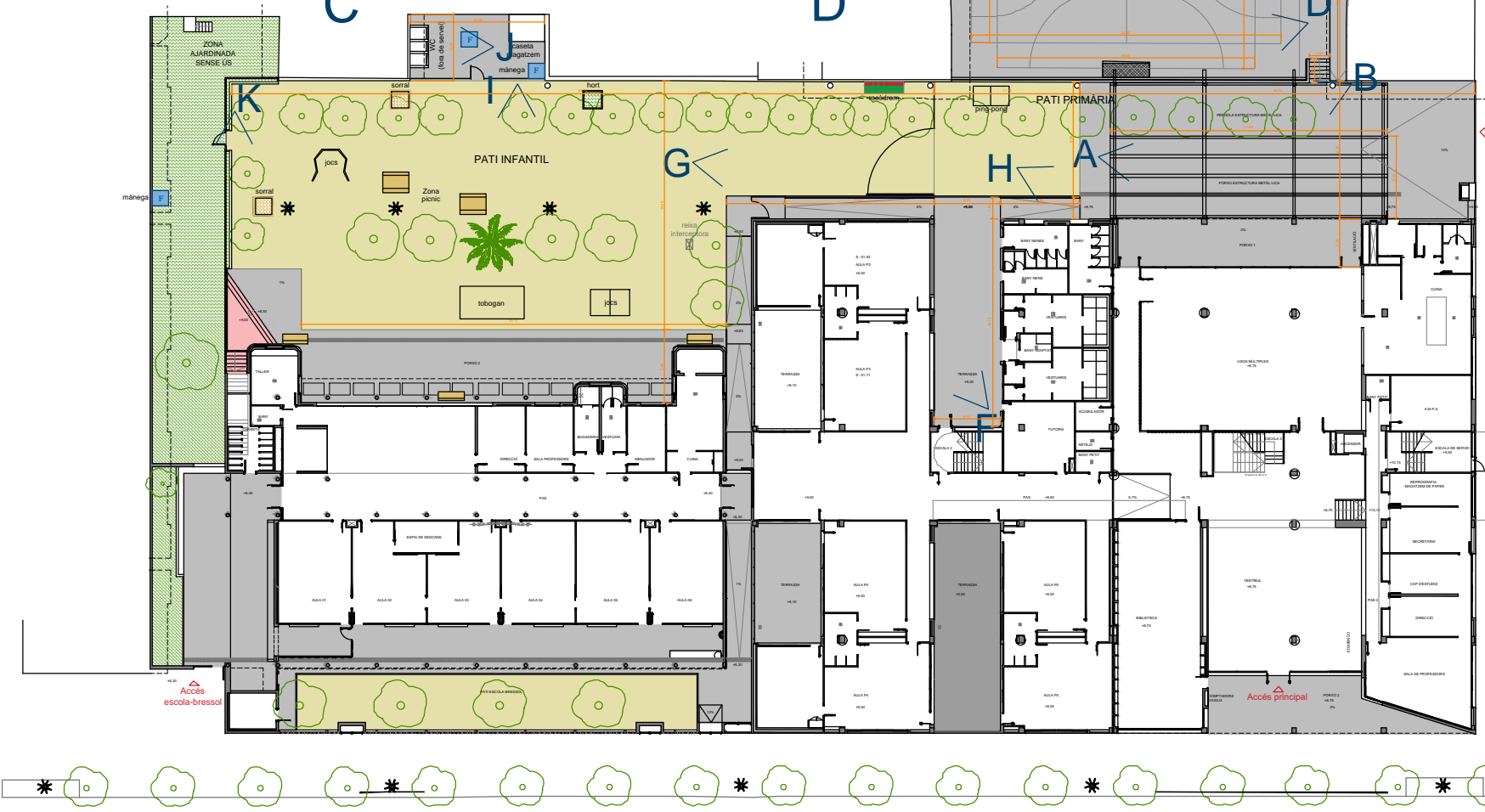

CARRER DEL CONCILI DE TRENTO

PLAÇA DE LA PALMERA

- LLEENDA**
- F Font/punt d'aigua existent
 - Paperera existent
 - Banc existent
 - Arbre existent

REDACTOR DEL PROJECTE:

EPTISA **ep4sa**
 José Luis Pérez Albà Col·l. 33.352-2
 Ester Lagunas Prieto Col·l. 29.921-9

ACTUALITZACIÓ 03 - 04 - 2023
 Revisat: Xxxxx Dibuijat: Xxxxx

ESTAT ACTUAL - SUPERFÍCIES D'ACTUACIÓ	
INTERVENCIÓ	SUP. CONSTRUÏDA
1. PISTA POLIESPORTIVA	1.215,83 m ²
2. PATI DE PRIMÀRIA	427,58 m ²
3. PORXO 1-PP	71,10 m ²
4. TERRASSA-PP	82,37 m ²
5. PATI INFANTIL	1.040,88 m ²
6. ZONA FONT-PI	54,66 m ²
TOTAL SUPERFÍCIES D'ACTUACIÓ	2.892,42 m²



**ESCOLA LA PALMERA
 TRANSFORMEM ELS PATIS 2023**

Plànol:
 Plantà baixa
 ESTAT ACTUAL

Escales | Adreça : C/ Concili de Trento, 253
 A-3: 1/500 | Districte : Sant Martí 08020
 A-1: 1/333 | Data : Març-2023

Plànol n.
OC-02

Direcció d'Equiptaments Educatius

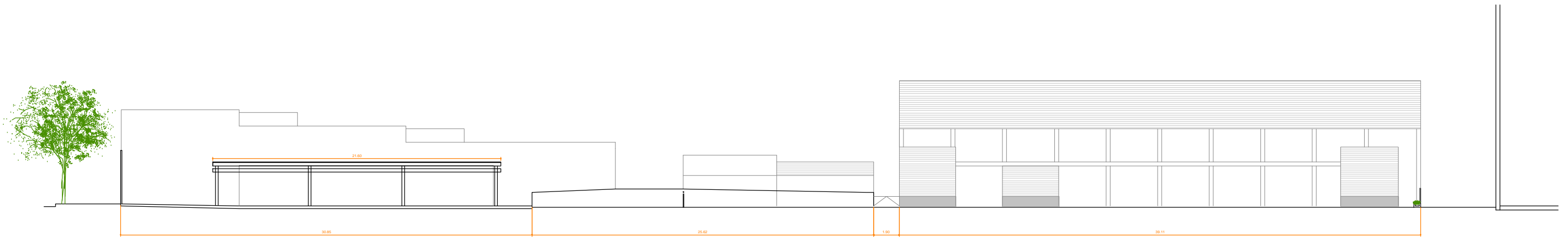

SECCIÓ A-A'

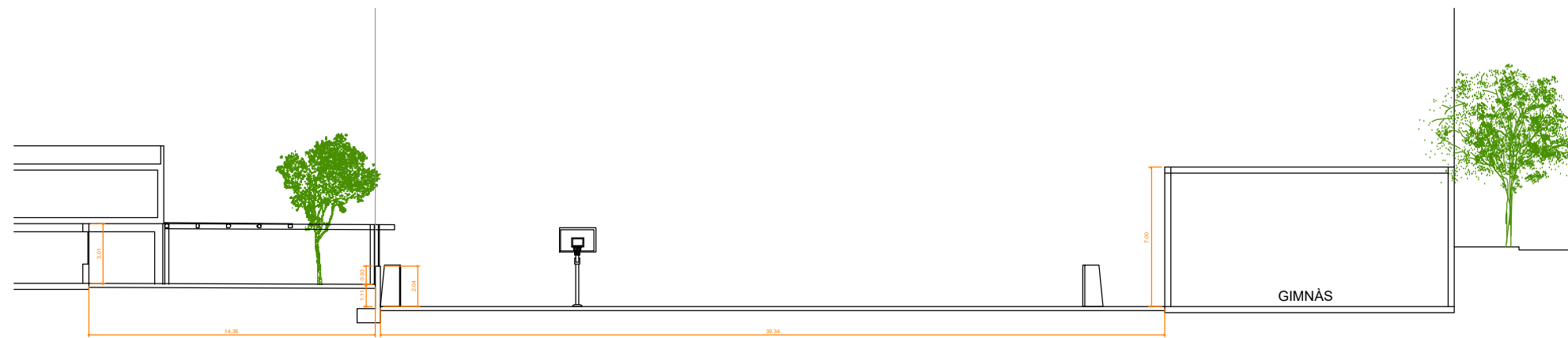

SECCIÓ B-B'

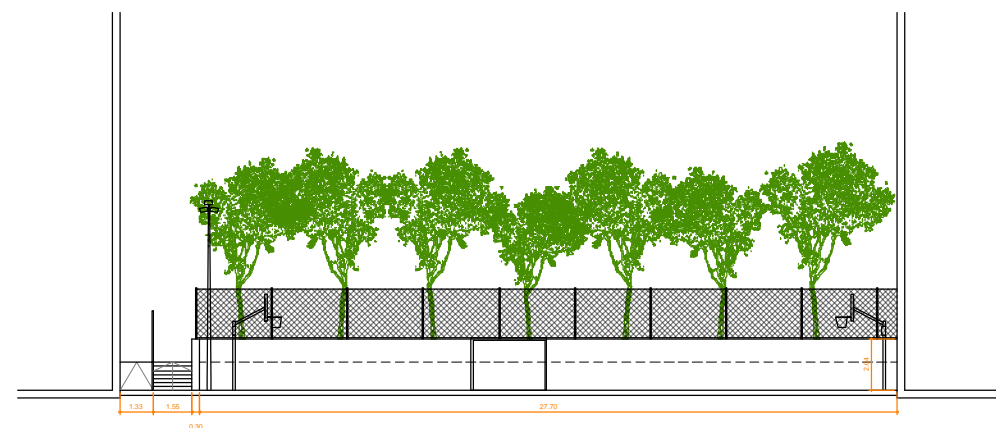

SECCIÓ C-C'

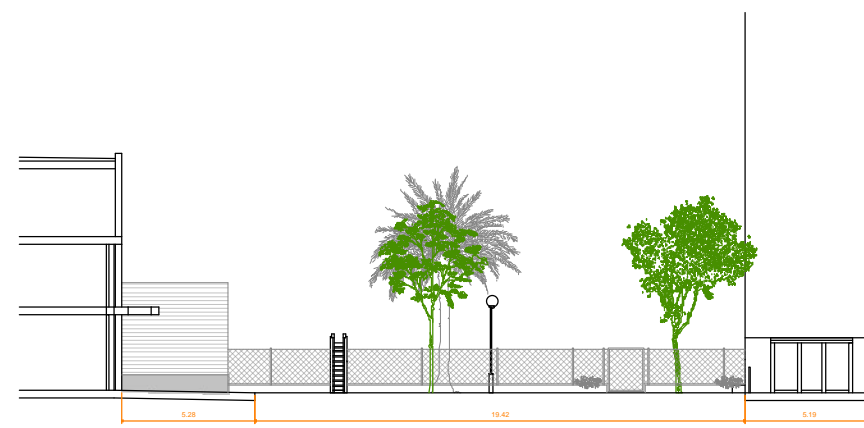

SECCIÓ D-D'

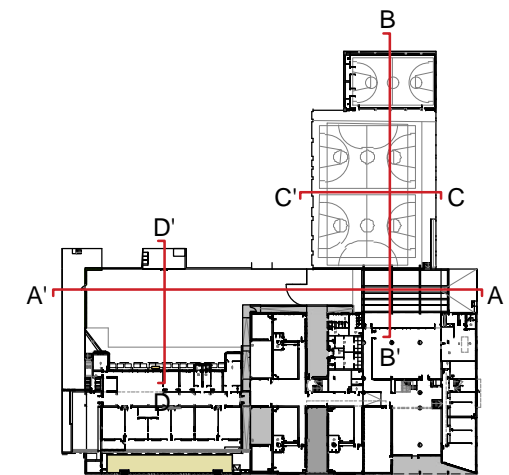

REDACTOR DEL PROJECTE:

EPTISA **ep4sa**
 José Luis Pérez Albà Col·l. 33.352-2
 Ester Lagunas Prieto Col·l. 29.921-9

ACTUALITZACIÓ 03 - 04 - 2023

Revisat: Xxxxx Dibuijat: Xxxxx

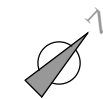

**ESCOLA LA PALMERA
 TRANSFORMEM ELS PATIS 2023**

Plànol:
 Seccions
 ESTAT ACTUAL

Escales | Adreça : C/ Concili de Trento, 253
 A-3: 1/300 | Districte : Sant Martí 08020
 A-1: 1/200 | Data : Març-2023

Plànol n.
OC-03

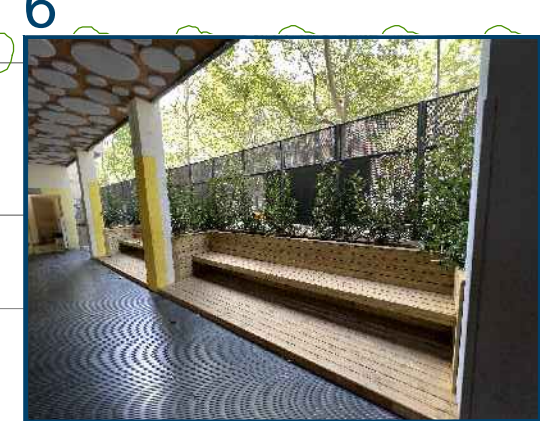
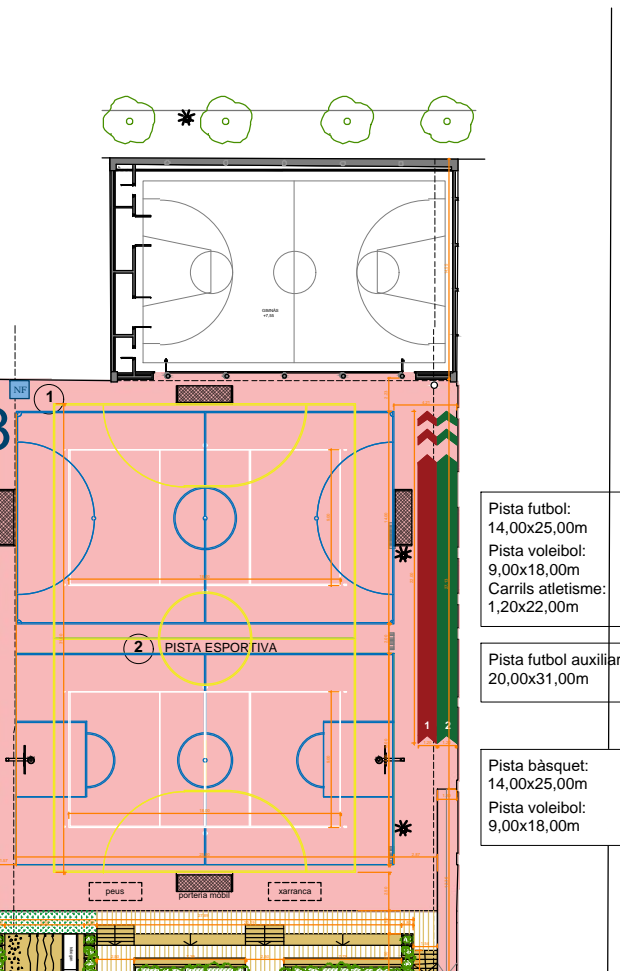

- LLEENDA**
- F Font/punt d'aigua existent
 - Paperera existent
 - Banc existent
 - Arbre existent

- ACTUACIONS PISTA POLIESPORTIVA**
- NF 1 Nova font.
 - NF 2 Pista poliesportiva: pintura de paviment i línies.
 - Reubicació de pista futbol (14,00x25,00m) + noves porteries + pista de voleibol (9,00x18,00)
 - Reubicació de pista de bàsquet (14,00x25,00m) + noves cistelles + pista de voleibol (9,00x18,00)
 - Col·locació de suports de xarxa de voleibol.
 - Pista de futbol (20,00x31,00m) + porteries (una d'elles mòbil).
 - Carrils d'atletisme.
 - Jocs pintats al terra: xarranca i peus.
 - 3 Nou espai de trobada i joc: formació de graderia i tarima de fusta amb vegetació, tobogan i piràmide d'escalada en paviment de gespa artificial que connecta la part superior del pati de primària i la pista poliesportiva.

- ACTUACIONS PATI DE PRIMÀRIA**
- 4 Rampa de fusta.
 - 5 Estructura d'equilibri de 9 troncs al voltant dels arbres existents.
 - 6 Nova taula de ping-pong.
 - 7 Reubicació de la porta de separació entre patis.
 - 8 Espais d'òrga amb bancs i jardineres amb plantes arbustives. Pintura de paviment i de jocs al terra.

- ACTUACIONS PATI INFANTIL**
- 9 Adequació de la reixa interceptora i nivellament del sauló per a una bona evacuació i drenatge de l'aigua pluvial.
 - NF 10 Nova font a dos nivells amb pica.
 - 11 Pintura de paviment i nou pàrquing per patinets i cotxets.
 - 12 Extracció de les portes de lavabos i instal·lació de nova porta doble per utilitzar l'espai com a magatzem.
 - 13 Reubicació de la zona de picnic i jocs existents.
 - 14 Nou mobiliari i jocs infantils: tipí, estructura de joc infantil amb tobogan, caseta de fusta, taula de pic-nic i cuineta (amb nou paviment).
 - 15 Construcció de nou sorral accessible de mides 4,00x6,00m.



14

REDACTOR DEL PROJECTE:

EPTISA ep4sa
 José Luis Pérez Albà Col·l. 33.352-2
 Ester Lagunas Prieto Col·l. 29.921-9

ACTUALITZACIÓ 03 - 04 - 2023
 Revisat: Xxxxx Dibuijat: Xxxxx

PROPOSTA - SUPERFÍCIES D'ACTUACIÓ	
INTERVENCIÓ	SUP. CONSTRUÏDA
1. PISTA POLIESPORTIVA	1.215,83 m ²
2. PATI DE PRIMÀRIA	427,58 m ²
3. PORXO 1-PP	71,10 m ²
4. TERRASSA-PP	82,37 m ²
5. PATI INFANTIL	1.040,88 m ²
6. ZONA FONT-PI	54,66 m ²
TOTAL SUPERFÍCIES D'ACTUACIÓ	2.892,42 m²



**ESCOLA LA PALMERA
 TRANSFORMEM ELS PATIS 2023**

Plànol: Escalles A-3: 1/500 Adreça: C/ Concili de Trento, 253 Plànol n.
 Planta baixa A-1: 1/750 Districte: Sant Martí 08020 Data: Març-2023 OC-04
 PROPOSTA

Direcció d'Equiptaments Educatius

LLEENDA

	Enderrocs
	Obra nova

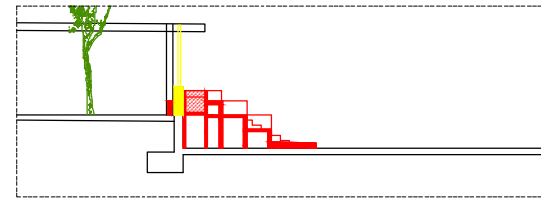

Secció 1/50
Enderroc de mur de separació entre pati de primària i pista poliesportiva.



CARRER DEL MARESME

CARRER DEL CONCILI DE TRENTO

PLAÇA DE LA PALMERA

REDACTOR DEL PROJECTE:

EPTISA **ep4sa**
 José Luis Pérez Albà Col·l. 33.352-2
 Ester Lagunas Prieto Col·l. 29.921-9

ACTUALITZACIÓ 03 - 04 - 2023
 Revisat: Xxxxx Dibuixat: Xxxxx

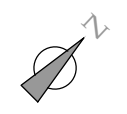

PROPOSTA - SUPERFÍCIES D'ACTUACIÓ

INTERVENCIÓ	SUP. CONSTRUÏDA
1. PISTA POLIESPORTIVA	1.215,83 m ²
2. PATI DE PRIMÀRIA	427,58 m ²
3. PORXO 1-PP	71,10 m ²
4. TERRASSA-PP	82,37 m ²
5. PATI INFANTIL	1.040,88 m ²
6. ZONA FONT-PI	54,66 m ²
TOTAL SUPERFÍCIES D'ACTUACIÓ	2.892,42 m²



**ESCOLA LA PALMERA
 TRANSFORMEM ELS PATIS 2023**

Plànol: Enderrocs i obra nova PROPOSTA
 Escalles: A-3: 1/500 A-1: 1/750
 Adreça: C/ Concili de Trento, 253
 Districte: Sant Martí 08020
 Data: Març-2023
 Plànol n. **OC-05**

Direcció d'Equipaments Educatius

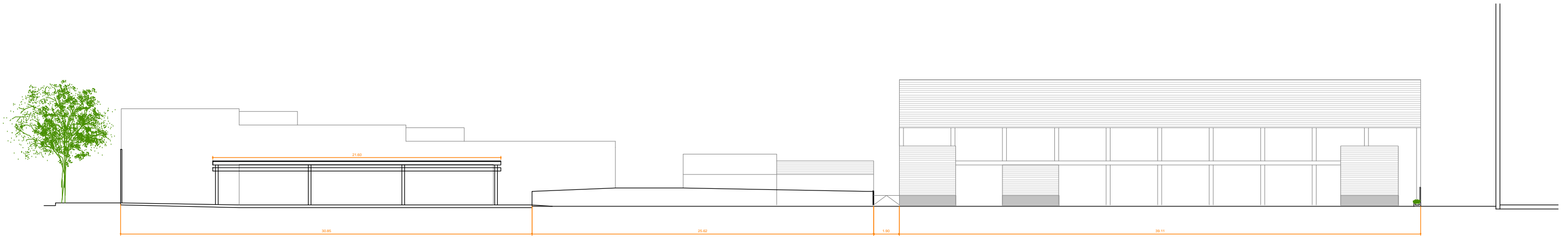

SECCIÓ A-A'

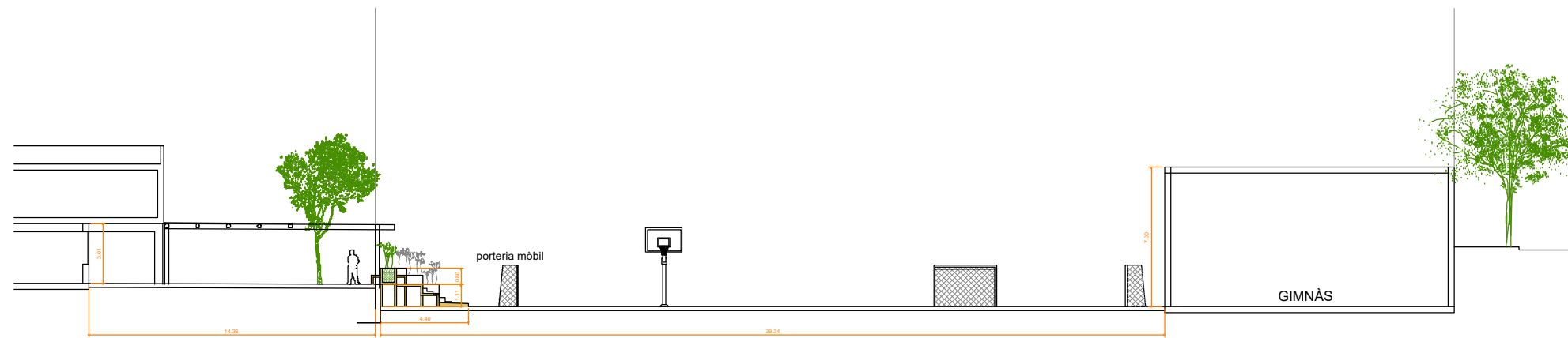

SECCIÓ B-B'

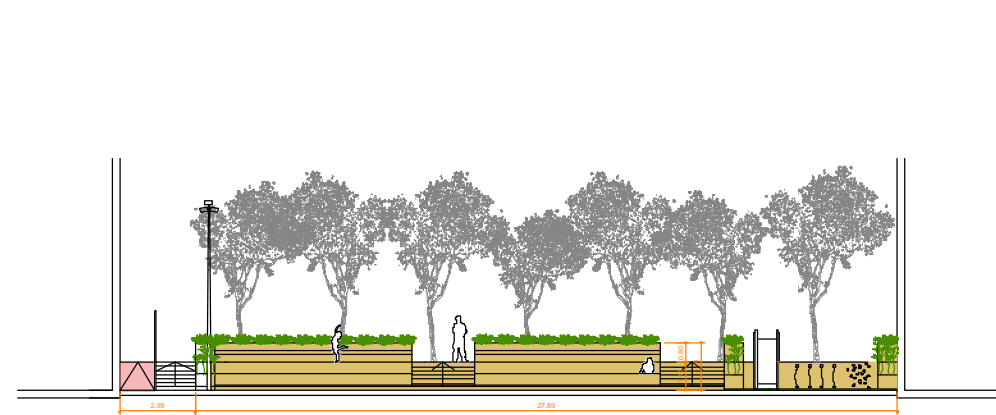
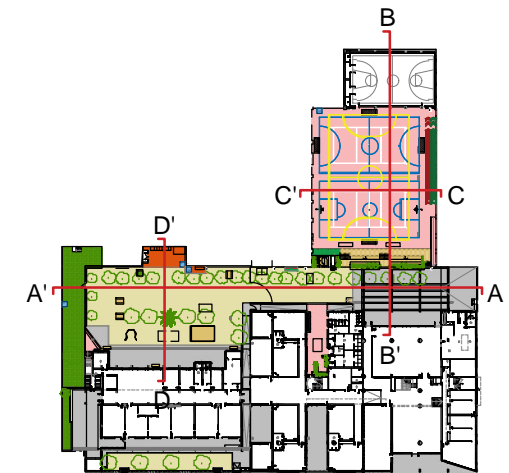

SECCIÓ C-C'



SECCIÓ D-D'

REDACTOR DEL PROJECTE:

EPTISA **ep4sa**
 José Luis Pérez Albà Col·l. 33.352-2
 Ester Lagunas Prieto Col·l. 29.921-9

ACTUALITZACIÓ 03 - 04 - 2023

Revisat: Xxxxx Dibuijat: Xxxxx

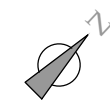

**ESCOLA LA PALMERA
 TRANSFORMEM ELS PATIS 2023**

Plànol:
 Seccions
 PROPOSTA

Escales | Adreça : C/ Concili de Trento, 253
 A-3: 1/300 | Districte : Sant Martí 08020
 A-1: 1/200 | Data : Març-2023

Plànol n.
OC-06

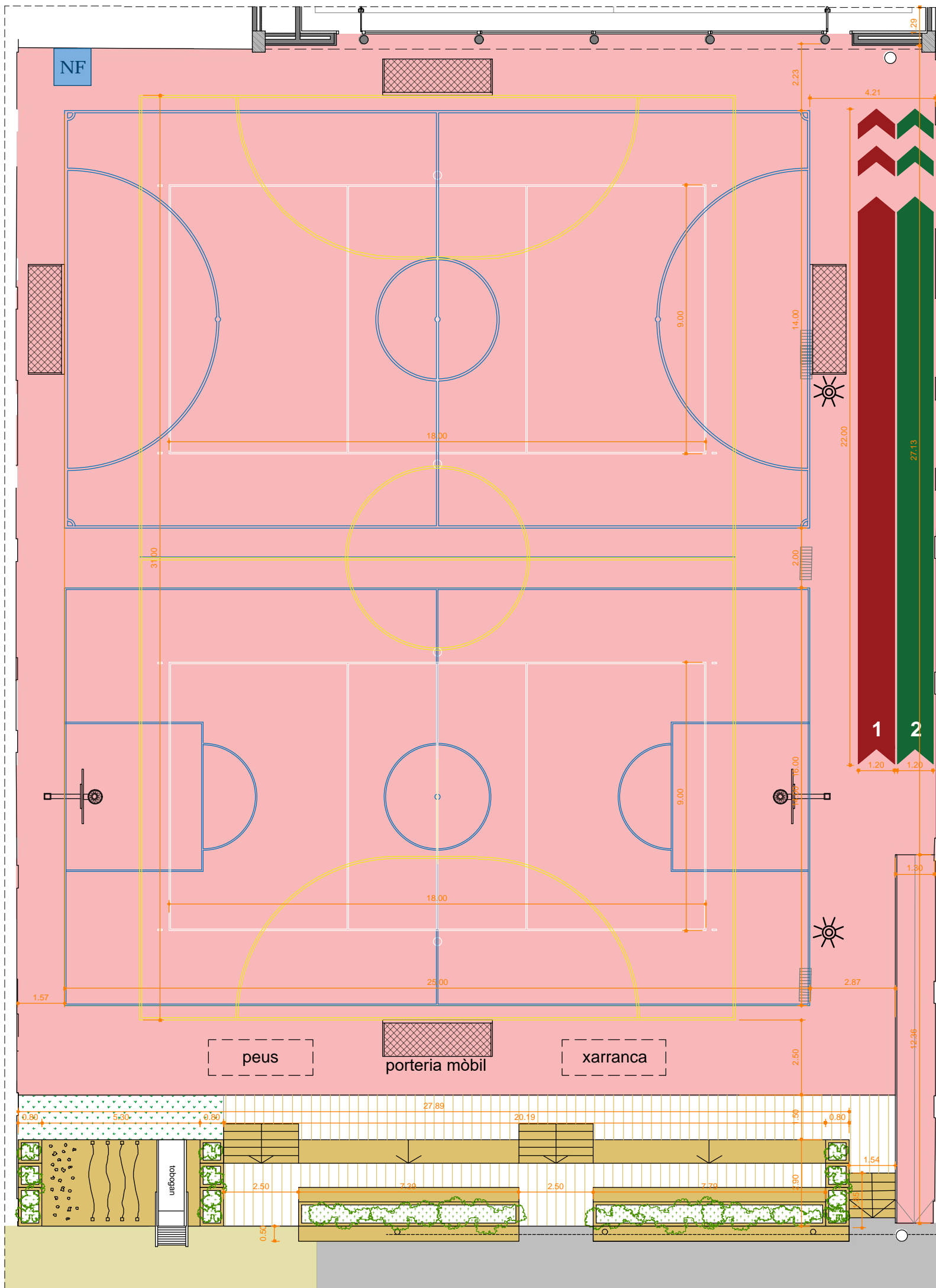

2. PISTA POLIESPORTIVA:

Pintura de paviment i línies:

- Reubicació de pista futbol (14,00x25,00m) i instal·lació de noves porteries + pista de voleibol (9,00x18,00).
- Reubicació de pista de bàsquet (14,00x25,00m) i instal·lació de noves cistelles + pista de voleibol (9,00x18,00)
- Col·locació de suports de xarxa de voleibol.
- Pista de futbol auxiliar (20,00x31,00m) i instal·lació de noves porteries (una d'elles mòbil).
- Carrils d'atletisme.
- Jocs pintats al terra: xarranca i peus.

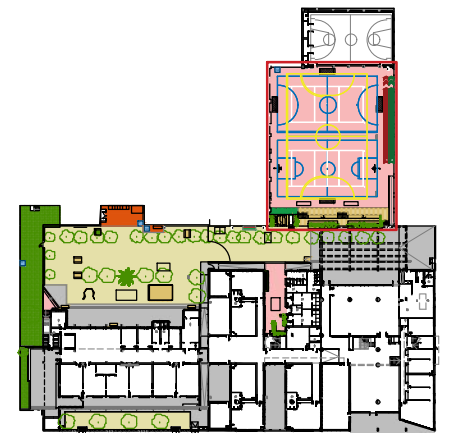

REDACTOR DEL PROJECTE:

EPTISA **ep4sa**
 José Luis Pérez Albà Col·l. 33.352-2
 Ester Lagunas Prieto Col·l. 29.921-9

ACTUALITZACIÓ 03 - 04 - 2023

Revisat: Xxxxx Dibuijat: Xxxxx



ESCOLA LA PALMERA TRANSFORMEM ELS PATIS 2023

Plànol:
 Detall pista poliesportiva
 PROPOSTA

Escales | Adreça : C/ Concili de Trento, 253
 A-3: 1/150 | Districte : Sant Martí 08020
 A-1: 1/100 | Data : Març-2023

Plànol n.
 OC-07

XARXA DE REG AUTOMÀTIC

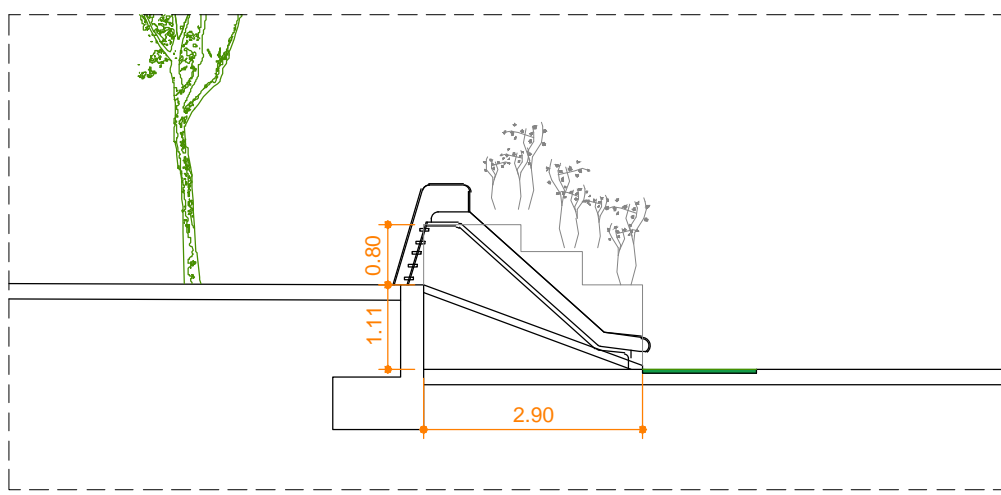
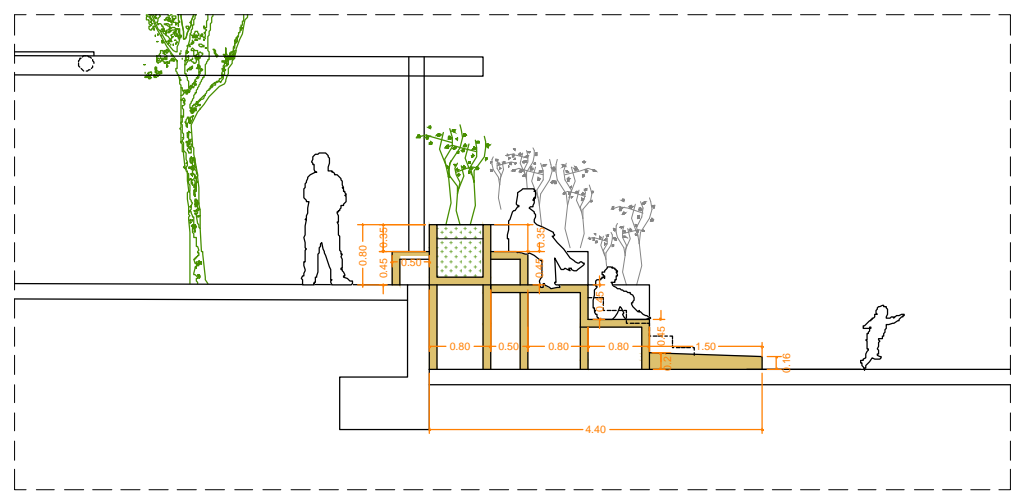
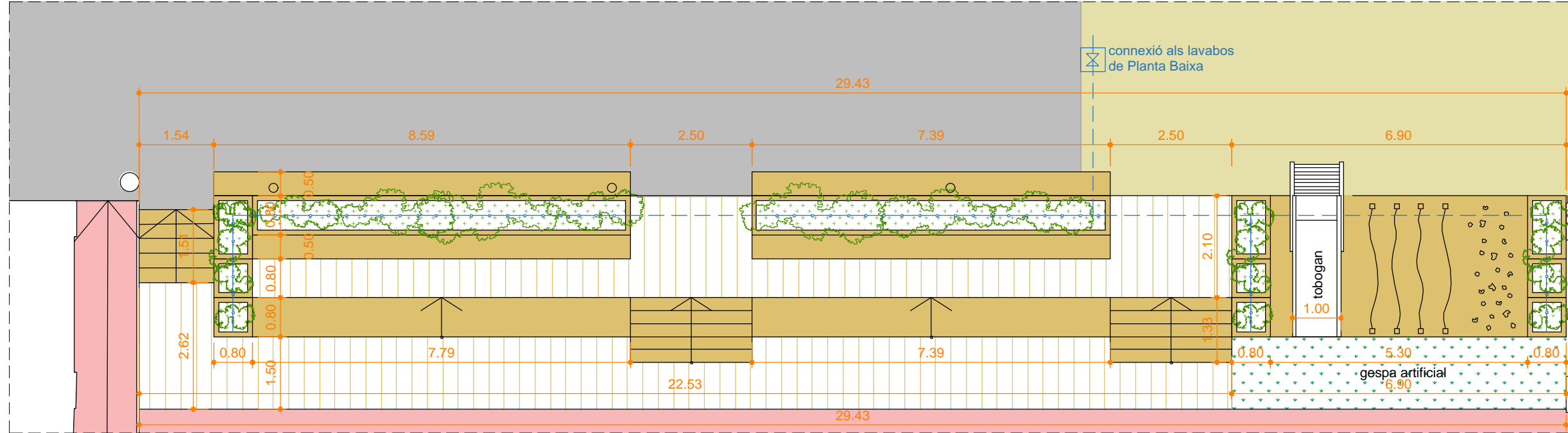
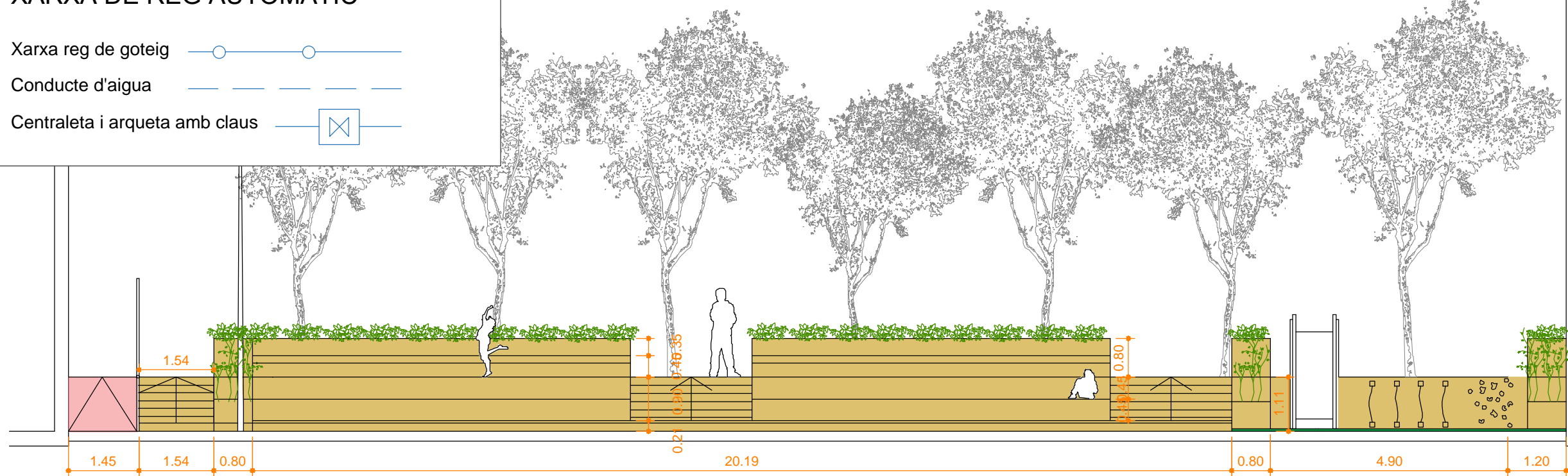
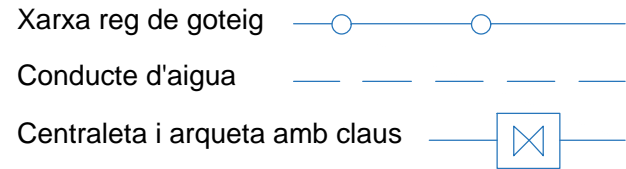

3. ESPAI DE TROBADA I JOC:

Formació de graderia amb tarima de fusta, tobogan, piràmide d'escalada amb paviment de gespa artificial que connecta la part superior del pati de primària i la pista poliesportiva. Plantació de vegetació arbustiva:

- Lavanda
- Santolina
- Farigola
- Romaní
- *Vibrum lucidum*
- *Photonies*
- "Red Robin"
- *Myrtus*



Tobogan 1,00m d'amplada

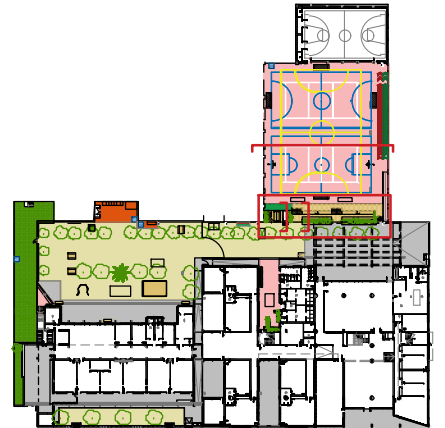

REDACTOR DEL PROJECTE:

EPTISA 
 José Luis Pérez Albà Col·l. 33.352-2
 Ester Lagunas Prieto Col·l. 29.921-9

ACTUALITZACIÓ 03 - 04 - 2023
 Revisat: Xxxxx Dibuijat: Xxxxx



ESCOLA LA PALMERA TRANSFORMEM ELS PATIS 2023

Plànol: Detall graderia PROPOSTA

Escales: A-3: 1/100 A-1: 1/150
 Adreça: C/ Concili de Trento, 253
 Districte: Sant Martí 08020
 Data: Març-2023

Plànol n. OC-08

6. ESPAI D'ÀGORA:

Espais d'àgora amb bancs i jardineres de 40cm d'ample amb plantació de plantes arbustives:

- *Viburnum lucidum*
- *Photinies "Red Robin"*
- *Myrtus*
- Lavanda
- Santolina
- Farigola
- Romaní

Pintura depaviment i jocs interactius al paviment (mirall).

XARXA DE REG AUTOMÀTIC

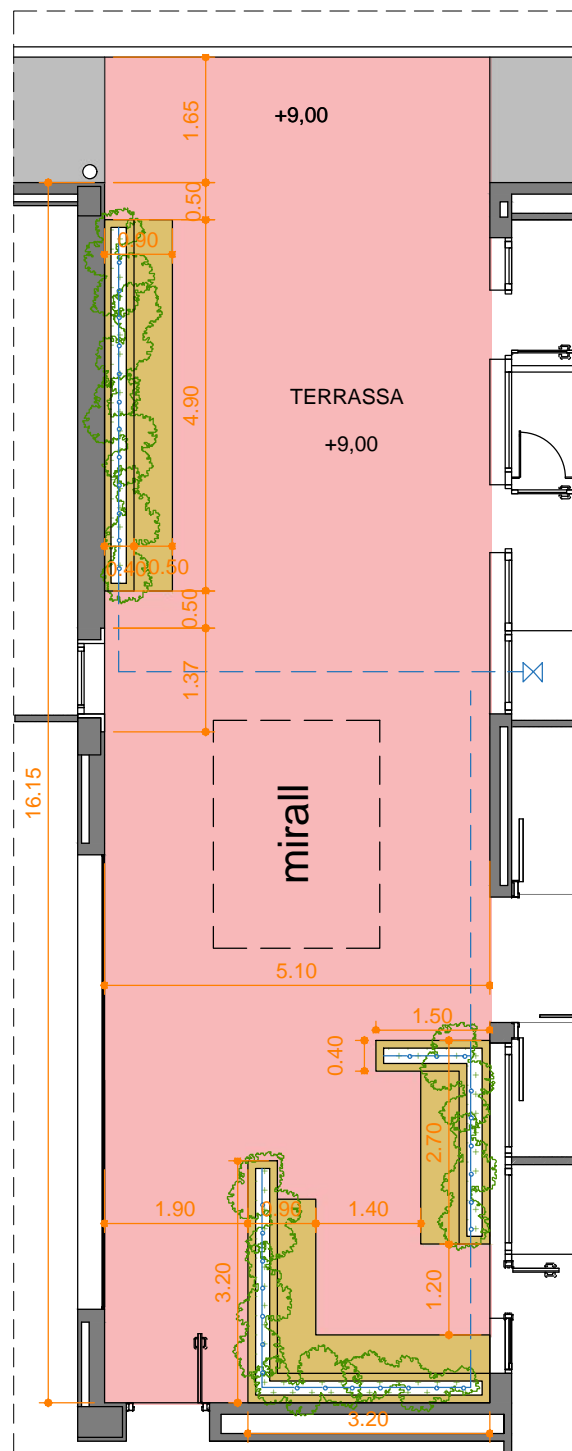
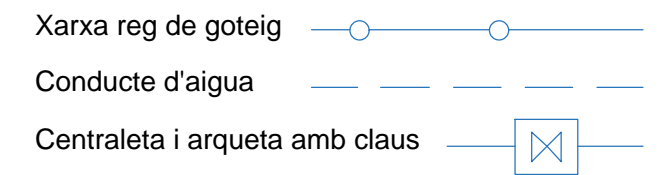

Planta 1/100

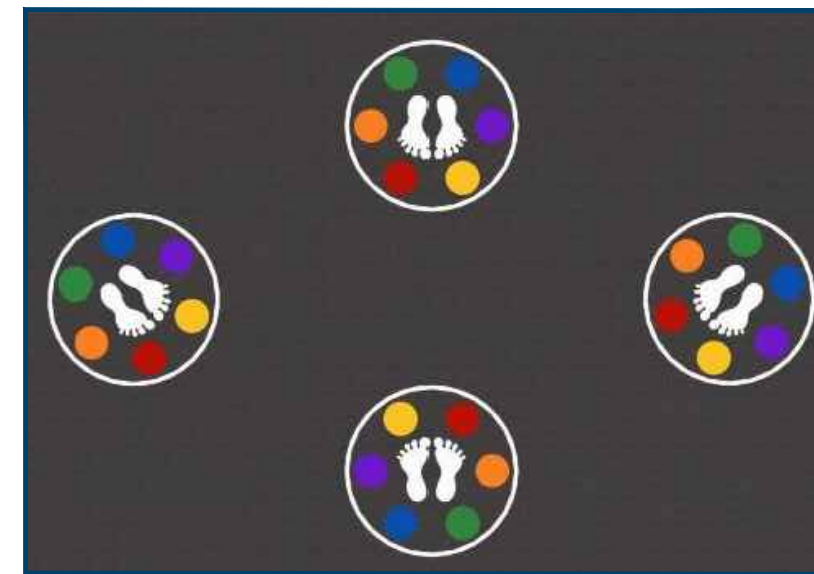
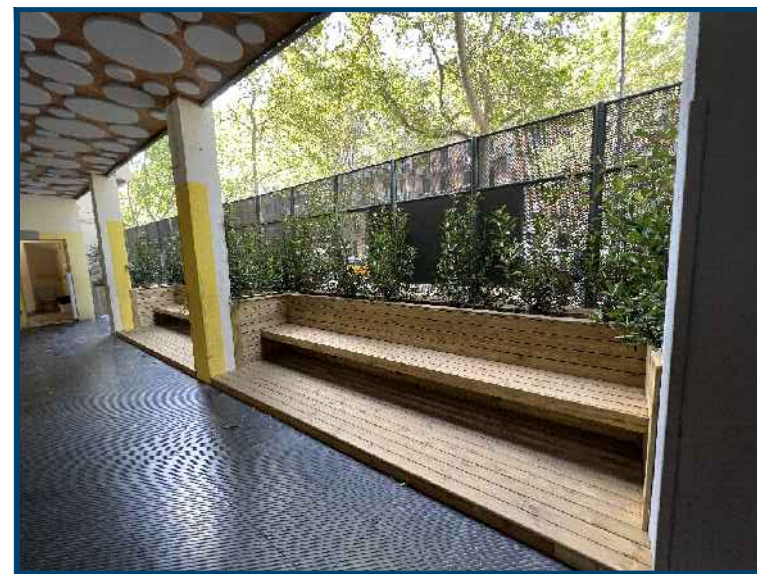

Joc al terra: mirall 4ut

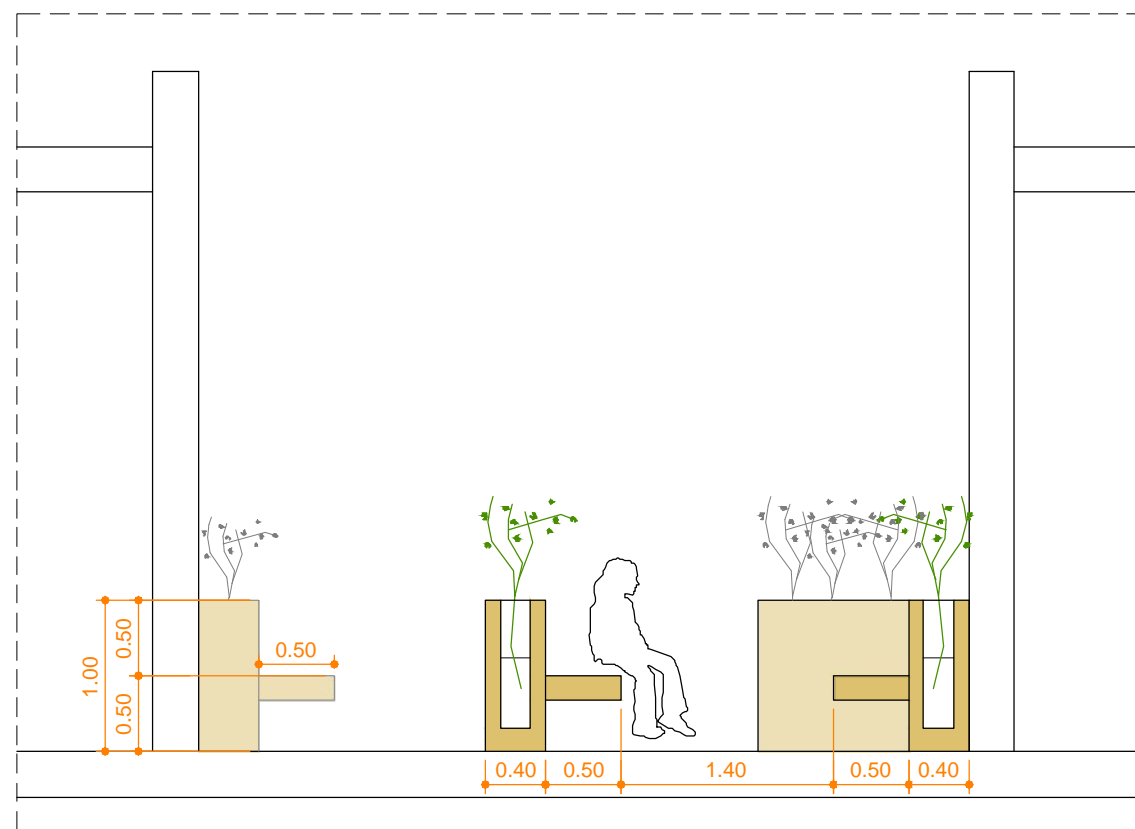

Secció 1/50

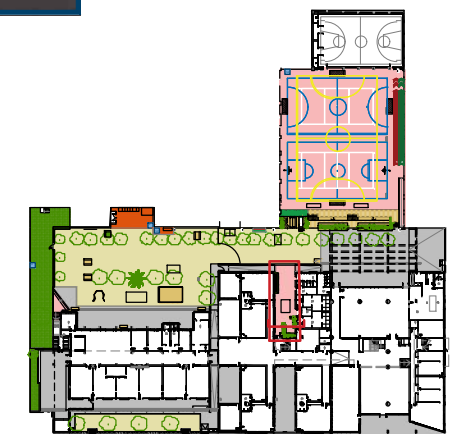

REDACTOR DEL PROJECTE:

EPTISA 
 José Luis Pérez Albà Col·l. 33.352-2
 Ester Lagunas Prieto Col·l. 29.921-9

ACTUALITZACIÓ 03 - 04 - 2023

Revisat: Xxxxx Dibuixat: Xxxxx

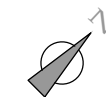

ESCOLA LA PALMERA TRANSFORMEM ELS PATIS 2023

Plànol:
 Detall àgora
 PROPOSTA

Escales | Adreça : C/ Concili de Trento, 253
 A-3: 1/100 | Districte : Sant Martí 08020
 A-1: 1/150 | Data : Març-2023

Plànol n.
 OC-09



PATI INFANTIL:

- Adequació de la reixa interceptora i nivellament del sauló per a una bona evacuació i drenatge de l'aigua pluvial.
- Nova font de dos nivells amb pica.
- Pintura del paviment i nou pàrquing de patinets i cotxets.
- Extracció de les portes de lavabos i instal·lació de nova porta doble per utilitzar l'espai com a magatzem.
- Reubicació de la zona de pic-nic i jocs existents.
- Nou mobiliari i jocs infantils: tipi, estructura de joc infantil amb tobogan, caseta de fusta, taula de pic-nic i cuineta (amb nou paviment).
- Construcció de nou sorral accessible de mides 4,00x6,00m.

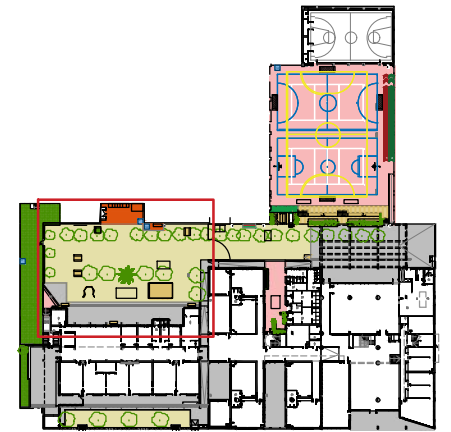

REDACTOR DEL PROJECTE:

EPTISA **ep4sa**
 José Luis Pérez Albà Col·l. 33.352-2
 Ester Lagunas Prieto Col·l. 29.921-9

ACTUALITZACIÓ 03 - 04 - 2023

Revisat: Xxxxx Dibuixat: Xxxxx



ESCOLA LA PALMERA TRANSFORMEM ELS PATIS 2023

Plànol:
 Detall pati infantil
 PROPOSTA

Escales | Adreça : C/ Concili de Trento, 253
 A-3: 1/150 | Districte : Sant Martí 08020
 A-1: 1/100 | Data : Març-2023

Plànol n.
 OC-10